

```

GET
  FILE='C:\Dokumente und Einstellungen\Notebook\Desktop\Fragebogen_Ebersberg\Fragebogenauswertung_Ebersberg_20110419.sav'.
DATASET NAME DatenSet1 WINDOW=FRONT.
*-----
*Frage 1: Mich beschäftigt zurzeit:
*-----

MULT RESPONSE GROUPS=$Beschäftigung 'Mich beschäftigt zur Zeit' (var1_beruf var1_partnerschaft
  var1_familie var1_kinder var1_politik var1_glauben var1_sport var1_kultur var1_wissenschaft
  var1_finanzen var1_gesundheit var1_verlust var1_umweltfragen var1_oder_kategorie (1))
/FREQUENCIES=$Beschäftigung.

```

Mehrfachantworten

DatenSet1 - ... \Fragebogenauswertung_Ebersberg_20110419.sav

Fallzusammenfassung

	Fälle					
	Gültig		Fehlend		Gesamt	
	N	Prozent	N	Prozent	N	Prozent
\$Beschäftigung ^a	654	95,9%	28	4,1%	682	100,0%

a. Dichotomie-Gruppe tabellarisch dargestellt bei Wert 1.

Häufigkeiten von \$Beschäftigung

	Antworten	Prozent		
		N	Prozent	Prozent der Fälle
Mich beschäftigt zur Zeit ^a	Frage 1 - Beruf	256	14,3%	39,1%
	Frage 1 - Partnerschaft	107	6,0%	16,4%
	Frage 1 - Familie	380	21,2%	58,1%
	Frage 1 - Kinder	101	5,6%	15,4%
	Frage 1 - Politik	120	6,7%	18,3%
	Frage 1 - Glauben	158	8,8%	24,2%

Frage 1 - Sport, Unterhaltung	98	5,5%	15,0%
Frage 1 - Kultur	68	3,8%	10,4%
Frage 1 - Wissenschaft	36	2,0%	5,5%
Frage 1 - Finanzielle Situation	90	5,0%	13,8%
Frage 1 - Gesundheit	228	12,7%	34,9%
Frage 1 - Verlust eines Menschen	58	3,2%	8,9%
Frage 1 - Umweltfragen	63	3,5%	9,6%
Frage 1 - oder	33	1,8%	5,0%
Gesamt	1796	100,0%	274,6%

a. Dichotomie-Gruppe tabellarisch dargestellt bei Wert 1.

*Kreuztabelle Alter

```
MULT RESPONSE GROUPS=$Beschäftigung 'Mich beschäftigt zur Zeit' (Var1_Beruf Var1_Partnerschaft
  Var1_Familie Var1_Kinder Var1_Politik Var1_Glauben Var1_Sport Var1_Kultur Var1_Wissenschaft
  Var1_Financen Var1_Gesundheit Var1_Verlust Var1_Umweltfragen Var1_oder_Kategorie (1))
/VARIABLES=Var13_Alter(1 600)
/TABLES=$Beschäftigung BY Var13_Alter
/CELLS=ROW COLUMN TOTAL
/BASE=CASES.
```

Mehrfachantworten

DatenSet1 - ...\\Fragebogenauswertung_Ebersberg_20110419.sav

Fallzusammenfassung

	Fälle					
	Gültig		Fehlend		Gesamt	
	N	Prozent	N	Prozent	N	Prozent

\$Beschäftigung*Var13_Alter	641	94,0%	41	6,0%	682	100,0%
-----------------------------	-----	-------	----	------	-----	--------

Kreuztabelle \$Beschäftigung*Var13_Alter

			Frage 13 - Alter						Gesamt
			bis 14	15 - 23	24 - 33	34 - 54	55 - 70	über 70	
Mich beschäftigt zur Zeit ^a	Frage 1 - Beruf	Anzahl	46	49	16	116	22	4	253
		Innerhalb \$Beschäftigung%	18,2%	19,4%	6,3%	45,8%	8,7%	1,6%	
		Innerhalb Var13_Alter%	86,8%	87,5%	51,6%	51,1%	15,7%	3,0%	
		% vom Gesamtwert	7,2%	7,6%	2,5%	18,1%	3,4%	,6%	39,5%
	Frage 1 - Partnerschaft	Anzahl	8	5	10	49	25	10	107
		Innerhalb \$Beschäftigung%	7,5%	4,7%	9,3%	45,8%	23,4%	9,3%	
		Innerhalb Var13_Alter%	15,1%	8,9%	32,3%	21,6%	17,9%	7,5%	
		% vom Gesamtwert	1,2%	,8%	1,6%	7,6%	3,9%	1,6%	16,7%
	Frage 1 - Familie	Anzahl	22	14	21	160	84	72	373
		Innerhalb \$Beschäftigung%	5,9%	3,8%	5,6%	42,9%	22,5%	19,3%	
		Innerhalb Var13_Alter%	41,5%	25,0%	67,7%	70,5%	60,0%	53,7%	
		% vom Gesamtwert	3,4%	2,2%	3,3%	25,0%	13,1%	11,2%	58,2%
Frage 1 - Kinder	Anzahl	0	0	9	84	6	2	101	
	Innerhalb \$Beschäftigung%	,0%	,0%	8,9%	83,2%	5,9%	2,0%		
	Innerhalb Var13_Alter%	,0%	,0%	29,0%	37,0%	4,3%	1,5%		
	% vom Gesamtwert	,0%	,0%	1,4%	13,1%	,9%	,3%	15,8%	
Frage 1 - Politik	Anzahl	3	4	4	35	41	30	117	
	Innerhalb \$Beschäftigung%	2,6%	3,4%	3,4%	29,9%	35,0%	25,6%		
	Innerhalb Var13_Alter%	5,7%	7,1%	12,9%	15,4%	29,3%	22,4%		
	% vom Gesamtwert	,5%	,6%	,6%	5,5%	6,4%	4,7%	18,3%	
Frage 1 - Glauben	Anzahl	2	4	6	37	48	53	150	
	Innerhalb \$Beschäftigung%	1,3%	2,7%	4,0%	24,7%	32,0%	35,3%		
	Innerhalb Var13_Alter%	3,8%	7,1%	19,4%	16,3%	34,3%	39,6%		

	% vom Gesamtwert	,3%	,6%	,9%	5,8%	7,5%	8,3%	23,4%
Frage 1 - Sport, Unterhaltung	Anzahl	29	32	8	17	5	6	97
	Innerhalb \$Beschäftigung%	29,9%	33,0%	8,2%	17,5%	5,2%	6,2%	
	Innerhalb Var13_Alter%	54,7%	57,1%	25,8%	7,5%	3,6%	4,5%	
	% vom Gesamtwert	4,5%	5,0%	1,2%	2,7%	,8%	,9%	15,1%
Frage 1 - Kultur	Anzahl	0	3	3	20	18	21	65
	Innerhalb \$Beschäftigung%	,0%	4,6%	4,6%	30,8%	27,7%	32,3%	
	Innerhalb Var13_Alter%	,0%	5,4%	9,7%	8,8%	12,9%	15,7%	
	% vom Gesamtwert	,0%	,5%	,5%	3,1%	2,8%	3,3%	10,1%
Frage 1 - Wissenschaft	Anzahl	2	4	5	8	8	8	35
	Innerhalb \$Beschäftigung%	5,7%	11,4%	14,3%	22,9%	22,9%	22,9%	
	Innerhalb Var13_Alter%	3,8%	7,1%	16,1%	3,5%	5,7%	6,0%	
	% vom Gesamtwert	,3%	,6%	,8%	1,2%	1,2%	1,2%	5,5%
Frage 1 - Finanzielle Situation	Anzahl	4	7	9	33	19	17	89
	Innerhalb \$Beschäftigung%	4,5%	7,9%	10,1%	37,1%	21,3%	19,1%	
	Innerhalb Var13_Alter%	7,5%	12,5%	29,0%	14,5%	13,6%	12,7%	
	% vom Gesamtwert	,6%	1,1%	1,4%	5,1%	3,0%	2,7%	13,9%
Frage 1 - Gesundheit	Anzahl	5	9	7	58	69	77	225
	Innerhalb \$Beschäftigung%	2,2%	4,0%	3,1%	25,8%	30,7%	34,2%	
	Innerhalb Var13_Alter%	9,4%	16,1%	22,6%	25,6%	49,3%	57,5%	
	% vom Gesamtwert	,8%	1,4%	1,1%	9,0%	10,8%	12,0%	35,1%
Frage 1 - Verlust eines Menschen	Anzahl	5	2	0	12	14	23	56
	Innerhalb \$Beschäftigung%	8,9%	3,6%	,0%	21,4%	25,0%	41,1%	
	Innerhalb Var13_Alter%	9,4%	3,6%	,0%	5,3%	10,0%	17,2%	
	% vom Gesamtwert	,8%	,3%	,0%	1,9%	2,2%	3,6%	8,7%
Frage 1 - Umweltfragen	Anzahl	2	3	3	20	18	12	58
	Innerhalb \$Beschäftigung%	3,4%	5,2%	5,2%	34,5%	31,0%	20,7%	
	Innerhalb Var13_Alter%	3,8%	5,4%	9,7%	8,8%	12,9%	9,0%	

	% vom Gesamtwert	,3%	,5%	,5%	3,1%	2,8%	1,9%	9,0%
Frage 1 - oder	Anzahl	5	3	0	10	10	4	32
	Innerhalb \$Beschäftigung%	15,6%	9,4%	,0%	31,3%	31,3%	12,5%	
	Innerhalb Var13_Alter%	9,4%	5,4%	,0%	4,4%	7,1%	3,0%	
	% vom Gesamtwert	,8%	,5%	,0%	1,6%	1,6%	,6%	5,0%
Gesamt	Anzahl	53	56	31	227	140	134	641
	% vom Gesamtwert	8,3%	8,7%	4,8%	35,4%	21,8%	20,9%	100,0%

Prozentsätze und Gesamtwerte beruhen auf den Befragten.

a. Dichotomie-Gruppe tabellarisch dargestellt bei Wert 1.

*Kreuztabelle Zugehörigkeit

```
MULT RESPONSE GROUPS=$Beschäftigung 'Mich beschäftigt zurzeit' (Var1_Beruf Var1_Partnerschaft
  Var1_Familie Var1_Kinder Var1_Politik Var1_Glauben Var1_Sport Var1_Kultur Var1_Wissenschaft
  Var1_Financen Var1_Gesundheit Var1_Verlust Var1_Umweltfragen Var1_oder_Kategorie (1))
/VARIABLES=Var3_Zugehörigkeit(1 600)
/TABLES=$Beschäftigung BY Var3_Zugehörigkeit
/CELLS=ROW COLUMN TOTAL
/BASE=CASES.
```

Mehrfachantworten

DatenSet1 - ...\\Fragebogenauswertung_Ebersberg_20110419.sav

Fallzusammenfassung

	Fälle					
	Gültig		Fehlend		Gesamt	
	N	Prozent	N	Prozent	N	Prozent
\$Beschäftigung*Var3_Zugehörigkeit	649	95,2%	33	4,8%	682	100,0%

Kreuztabelle \$Beschäftigung*Var3_Zugehörigkeit

			Frage 3 - Wo sehen Sie sich					Gesamt
			Kreis	g	äßig	Festtage	keines	
Mich beschäftigt zurzeit ^a	Frage 1 - Beruf	Anzahl	49	47	105	46	8	255
		Innerhalb \$Beschäftigung%	19,2%	18,4%	41,2%	18,0%	3,1%	
		Innerhalb Var3_Zugehörigkeit%	40,5%	27,3%	44,1%	48,9%	33,3%	
		% vom Gesamtwert	7,6%	7,2%	16,2%	7,1%	1,2%	
	Frage 1 - Partnerschaft	Anzahl	13	16	54	18	6	107
		Innerhalb \$Beschäftigung%	12,1%	15,0%	50,5%	16,8%	5,6%	
		Innerhalb Var3_Zugehörigkeit%	10,7%	9,3%	22,7%	19,1%	25,0%	
		% vom Gesamtwert	2,0%	2,5%	8,3%	2,8%	,9%	
	Frage 1 - Familie	Anzahl	70	102	151	45	11	379
		Innerhalb \$Beschäftigung%	18,5%	26,9%	39,8%	11,9%	2,9%	
		Innerhalb Var3_Zugehörigkeit%	57,9%	59,3%	63,4%	47,9%	45,8%	
		% vom Gesamtwert	10,8%	15,7%	23,3%	6,9%	1,7%	
Frage 1 - Kinder	Anzahl	9	18	57	11	5	100	
	Innerhalb \$Beschäftigung%	9,0%	18,0%	57,0%	11,0%	5,0%		
	Innerhalb Var3_Zugehörigkeit%	7,4%	10,5%	23,9%	11,7%	20,8%		
	% vom Gesamtwert	1,4%	2,8%	8,8%	1,7%	,8%		15,4%
Frage 1 - Politik	Anzahl	23	33	39	16	6	117	
	Innerhalb \$Beschäftigung%	19,7%	28,2%	33,3%	13,7%	5,1%		
	Innerhalb Var3_Zugehörigkeit%	19,0%	19,2%	16,4%	17,0%	25,0%		
	% vom Gesamtwert	3,5%	5,1%	6,0%	2,5%	,9%		18,0%
Frage 1 - Glauben	Anzahl	41	60	38	10	7	156	
	Innerhalb \$Beschäftigung%	26,3%	38,5%	24,4%	6,4%	4,5%		

	Innerhalb Var3_Zugehörigkeit% % vom Gesamtwert	33,9% 6,3%	34,9% 9,2%	16,0% 5,9%	10,6% 1,5%	29,2% 1,1%	24,0%
Frage 1 - Sport, Unterhaltung	Anzahl	16	14	32	30	4	96
	Innerhalb \$Beschäftigung%	16,7%	14,6%	33,3%	31,3%	4,2%	
	Innerhalb Var3_Zugehörigkeit% % vom Gesamtwert	13,2% 2,5%	8,1% 2,2%	13,4% 4,9%	31,9% 4,6%	16,7% ,6%	14,8%
Frage 1 - Kultur	Anzahl	18	19	18	8	4	67
	Innerhalb \$Beschäftigung%	26,9%	28,4%	26,9%	11,9%	6,0%	
	Innerhalb Var3_Zugehörigkeit% % vom Gesamtwert	14,9% 2,8%	11,0% 2,9%	7,6% 2,8%	8,5% 1,2%	16,7% ,6%	10,3%
Frage 1 - Wissenschaft	Anzahl	6	7	9	8	5	35
	Innerhalb \$Beschäftigung%	17,1%	20,0%	25,7%	22,9%	14,3%	
	Innerhalb Var3_Zugehörigkeit% % vom Gesamtwert	5,0% ,9%	4,1% 1,1%	3,8% 1,4%	8,5% 1,2%	20,8% ,8%	5,4%
Frage 1 - Finanzielle Situation	Anzahl	19	22	31	14	3	89
	Innerhalb \$Beschäftigung%	21,3%	24,7%	34,8%	15,7%	3,4%	
	Innerhalb Var3_Zugehörigkeit% % vom Gesamtwert	15,7% 2,9%	12,8% 3,4%	13,0% 4,8%	14,9% 2,2%	12,5% ,5%	13,7%
Frage 1 - Gesundheit	Anzahl	47	69	83	21	6	226
	Innerhalb \$Beschäftigung%	20,8%	30,5%	36,7%	9,3%	2,7%	
	Innerhalb Var3_Zugehörigkeit% % vom Gesamtwert	38,8% 7,2%	40,1% 10,6%	34,9% 12,8%	22,3% 3,2%	25,0% ,9%	34,8%
Frage 1 - Verlust eines Menschen	Anzahl	10	19	11	14	2	56
	Innerhalb \$Beschäftigung%	17,9%	33,9%	19,6%	25,0%	3,6%	

	Innerhalb Var3_Zugehörigkeit%	8,3%	11,0%	4,6%	14,9%	8,3%	
	% vom Gesamtwert	1,5%	2,9%	1,7%	2,2%	,3%	8,6%
Frage 1 - Umweltfragen	Anzahl	13	14	28	7	0	62
	Innerhalb \$Beschäftigung%	21,0%	22,6%	45,2%	11,3%	,0%	
	Innerhalb Var3_Zugehörigkeit%	10,7%	8,1%	11,8%	7,4%	,0%	
	% vom Gesamtwert	2,0%	2,2%	4,3%	1,1%	,0%	9,6%
Frage 1 - oder	Anzahl	4	10	12	4	2	32
	Innerhalb \$Beschäftigung%	12,5%	31,3%	37,5%	12,5%	6,3%	
	Innerhalb Var3_Zugehörigkeit%	3,3%	5,8%	5,0%	4,3%	8,3%	
	% vom Gesamtwert	,6%	1,5%	1,8%	,6%	,3%	4,9%
Gesamt	Anzahl	121	172	238	94	24	649
	% vom Gesamtwert	18,6%	26,5%	36,7%	14,5%	3,7%	100,0%

Prozentsätze und Gesamtwerte beruhen auf den Befragten.

a. Dichotomie-Gruppe tabellarisch dargestellt bei Wert 1.

*-----

*Frage 2: Welche der Aussagen trifft Ihrer Meinung nach auf unsere Pfarrgemeinde zu?

*-----

```
FREQUENCIES VARIABLES=Var2_Aussagen_alt Var2_Aussagen_Verein Var2_Aussagen_traditions
  Var2_Aussagen_ortsverbunden Var2_Aussagen_abgehoben Var2_Aussagen_familienfre Var2_Aussagen_offen
  Var2_Aussagen_kulturell Var2_Aussagen_zusammen
/ BARCHART
/FREQ
/ORDER=ANALYSIS.
```

Häufigkeiten

DatenSet1 - ... \Fragebogenauswertung_Ebersberg_20110419.sav

Statistiken

		Frage 2 - alt, verstaubt	Frage 2 - Verein für sich	Frage 2 - traditionsbewusst	Frage 2 - Ortsverbunden	Frage 2 - abgehoben, elitär	Frage 2 - familienfreundlich	Frage 2 - offen für Neues	kulturell, musikalisch	Zusammenarbeit mit Stadt
N	Gültig	682	682	682	682	682	682	682	682	682
	Fehlend	0	0	0	0	0	0	0	0	0

Häufigkeitstabelle

Frage 2 - alt, verstaubt

		Häufigkeit	Prozent	Gültige Prozente	e Prozente
Gültig	keine Angabe	110	16,1	16,1	16,1
	trifft sehr zu	13	1,9	1,9	18,0
	trifft zu	80	11,7	11,7	29,8
	trifft weniger zu	250	36,7	36,7	66,4
	trifft gar nicht zu	221	32,4	32,4	98,8
	Frage nicht vorhanden	8	1,2	1,2	100,0
	Gesamt	682	100,0	100,0	

Frage 2 - Verein für sich

		Häufigkeit	Prozent	Gültige Prozente	e Prozente
Gültig	keine Angabe	114	16,7	16,7	16,7
	trifft sehr zu	21	3,1	3,1	19,8
	trifft zu	118	17,3	17,3	37,1
	trifft weniger zu	257	37,7	37,7	74,8
	trifft gar nicht zu	164	24,0	24,0	98,8
	Frage nicht vorhanden	8	1,2	1,2	100,0
	Gesamt	682	100,0	100,0	

Frage 2 - traditionsbewusst

		Häufigkeit	Prozent	Gültige Prozente	e Prozente
Gültig	keine Angabe	91	13,3	13,3	13,3
	trifft sehr zu	149	21,8	21,8	35,2
	trifft zu	388	56,9	56,9	92,1
	trifft weniger zu	39	5,7	5,7	97,8
	trifft gar nicht zu	7	1,0	1,0	98,8
	Frage nicht vorhanden	8	1,2	1,2	100,0
	Gesamt	682	100,0	100,0	

Frage 2 - ortsverbunden

		Häufigkeit	Prozent	Gültige Prozente	e Prozente
Gültig	keine Angabe	101	14,8	14,8	14,8
	trifft sehr zu	184	27,0	27,0	41,8
	trifft zu	346	50,7	50,7	92,5
	trifft weniger zu	29	4,3	4,3	96,8
	trifft gar nicht zu	14	2,1	2,1	98,8
	Frage nicht vorhanden	8	1,2	1,2	100,0
	Gesamt	682	100,0	100,0	

Frage 2 - abgehoben, elitär

		Häufigkeit	Prozent	Gültige Prozente	e Prozente
Gültig	keine Angabe	128	18,8	18,8	18,8
	trifft sehr zu	17	2,5	2,5	21,3
	trifft zu	62	9,1	9,1	30,4
	trifft weniger zu	185	27,1	27,1	57,5
	trifft gar nicht zu	282	41,3	41,3	98,8
	Frage nicht vorhanden	8	1,2	1,2	100,0
	Gesamt	682	100,0	100,0	

Frage 2 - familienfreundlich

		Häufigkeit	Prozent	Gültige Prozente	e Prozente
Gültig	keine Angabe	77	11,3	11,3	11,3
	trifft sehr zu	202	29,6	29,6	40,9
	trifft zu	335	49,1	49,1	90,0
	trifft weniger zu	52	7,6	7,6	97,7
	trifft gar nicht zu	8	1,2	1,2	98,8
	Frage nicht vorhanden	8	1,2	1,2	100,0
	Gesamt	682	100,0	100,0	

Frage 2 - offen für Neues

		Häufigkeit	Prozent	Gültige Prozente	e Prozente
Gültig	keine Angabe	103	15,1	15,1	15,1
	trifft sehr zu	92	13,5	13,5	28,6
	trifft zu	292	42,8	42,8	71,4
	trifft weniger zu	164	24,0	24,0	95,5
	trifft gar nicht zu	23	3,4	3,4	98,8
	Frage nicht vorhanden	8	1,2	1,2	100,0
	Gesamt	682	100,0	100,0	

Frage 2 - kulturell, musikalisch

		Häufigkeit	Prozent	Gültige Prozente	e Prozente
Gültig	keine Angabe	93	13,6	13,6	13,6
	trifft sehr zu	183	26,8	26,8	40,5
	trifft zu	311	45,6	45,6	86,1
	trifft weniger zu	76	11,1	11,1	97,2
	trifft gar nicht zu	11	1,6	1,6	98,8
	Frage nicht vorhanden	8	1,2	1,2	100,0
	Gesamt	682	100,0	100,0	

Frage 2 - Zusammenarbeit mit Stadt

	Häufigkeit	Prozent	Gültige Prozente	e Prozente
Gültig	keine Angabe	96	14,1	14,1
	trifft sehr zu	170	24,9	39,0
	trifft zu	359	52,6	91,6
	trifft weniger zu	40	5,9	97,5
	trifft gar nicht zu	9	1,3	98,8
	Frage nicht vorhanden	8	1,2	100,0
	Gesamt	682	100,0	100,0

Balkendiagramm

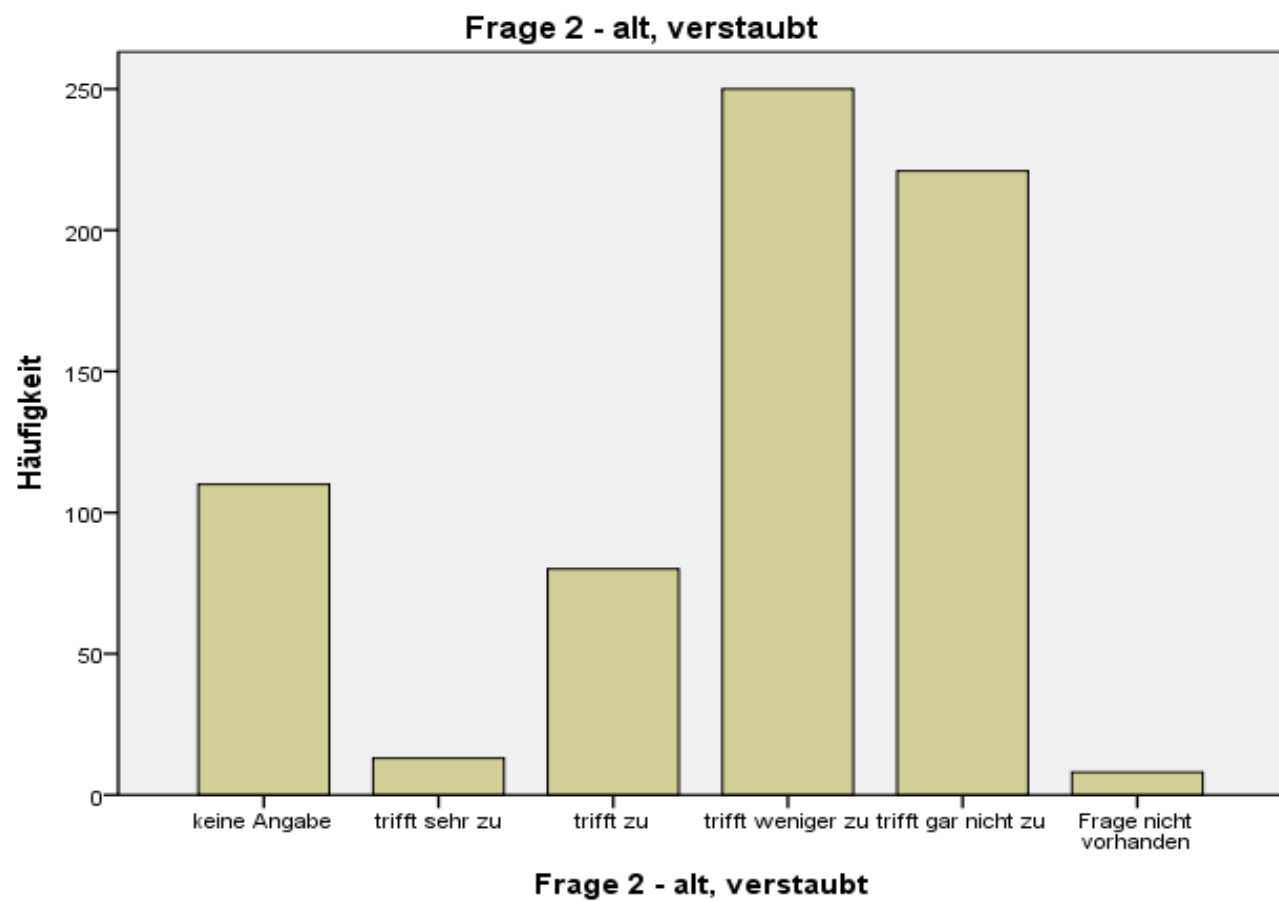

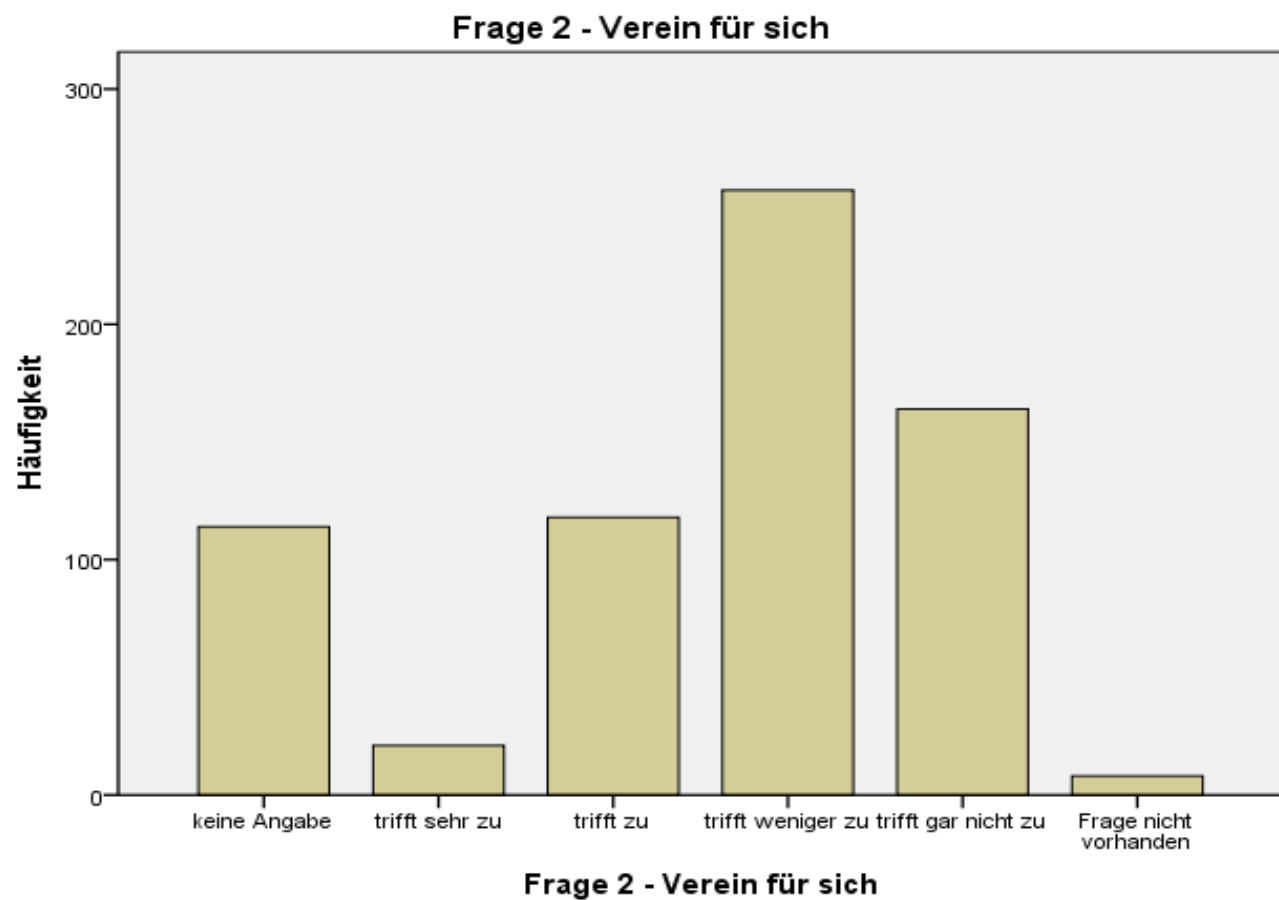

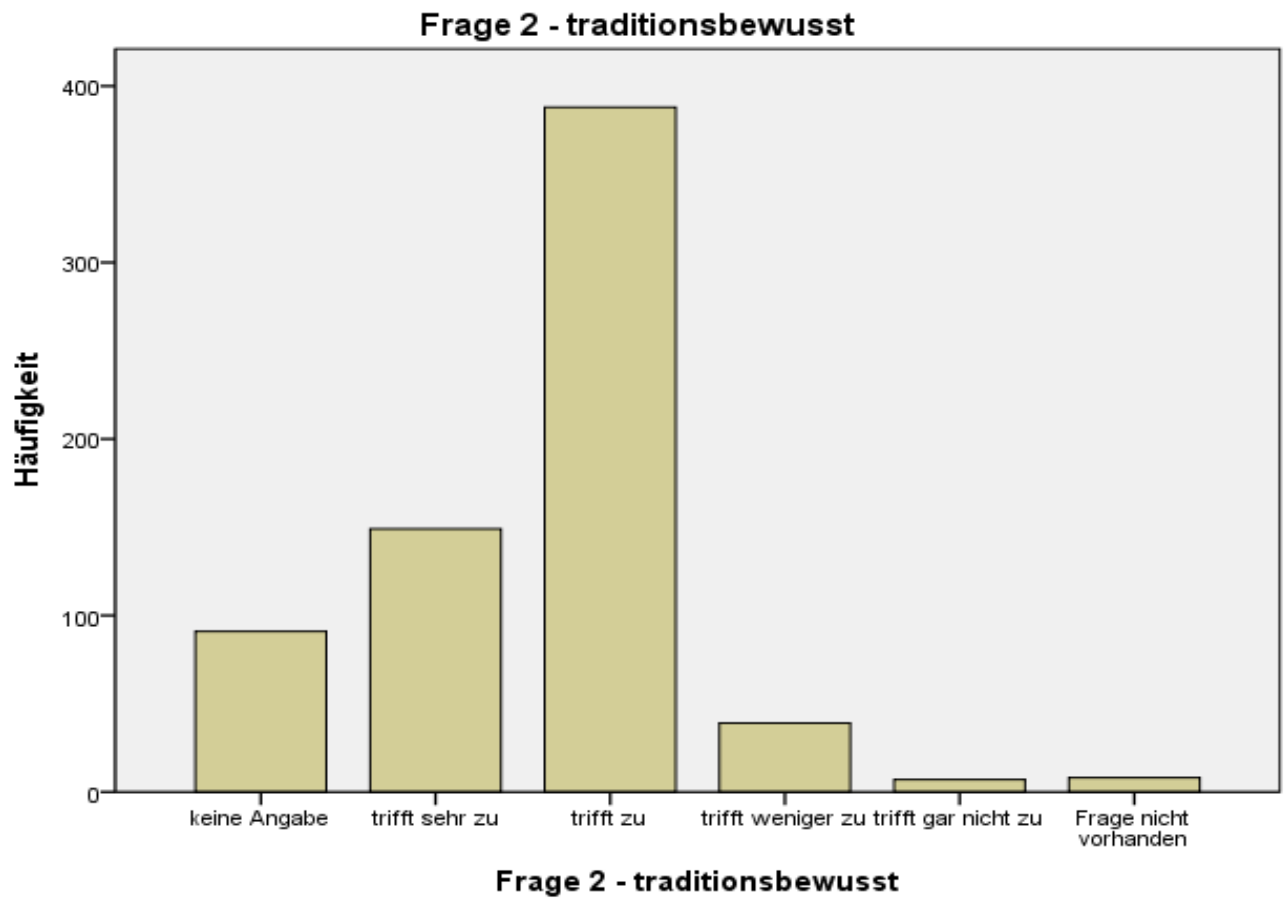

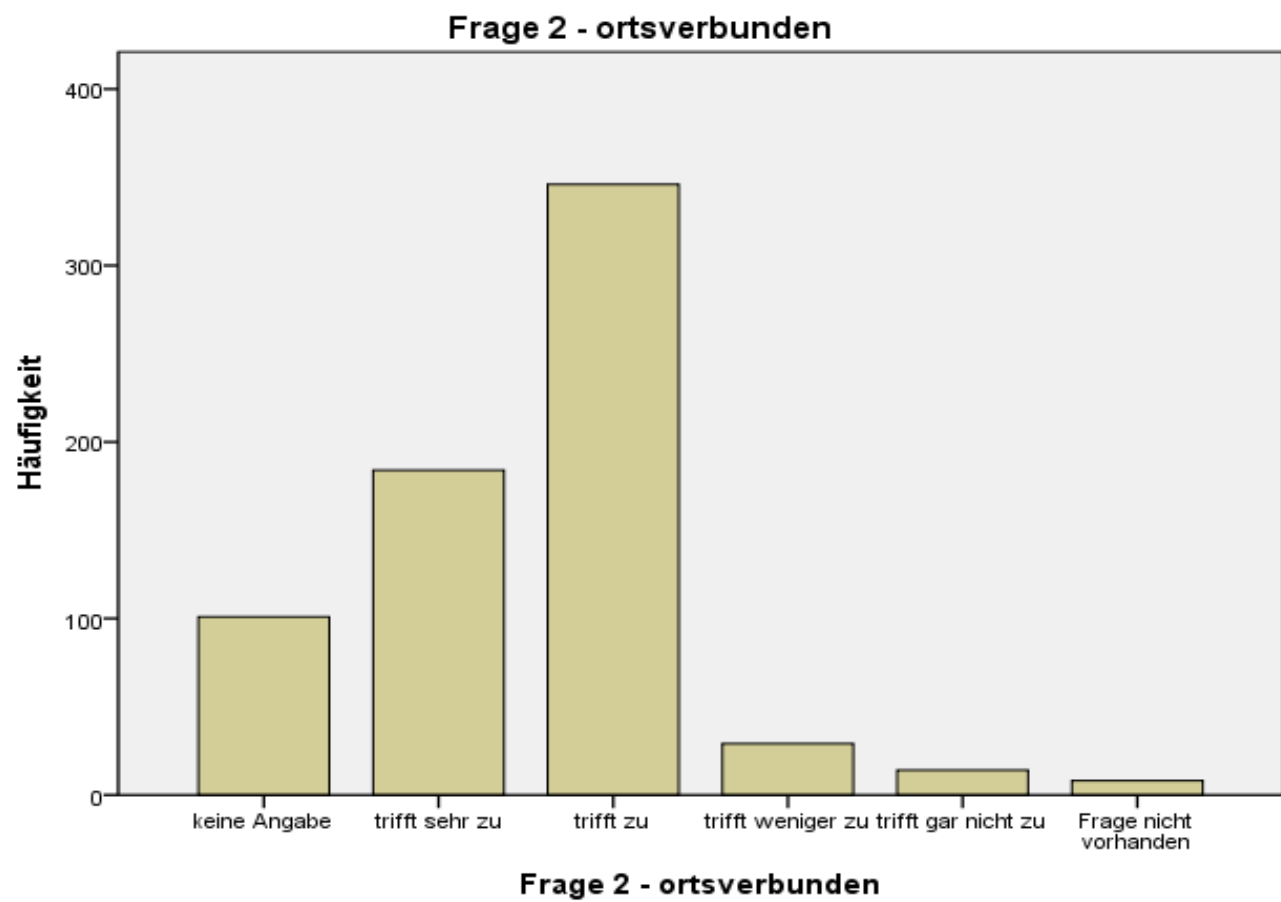

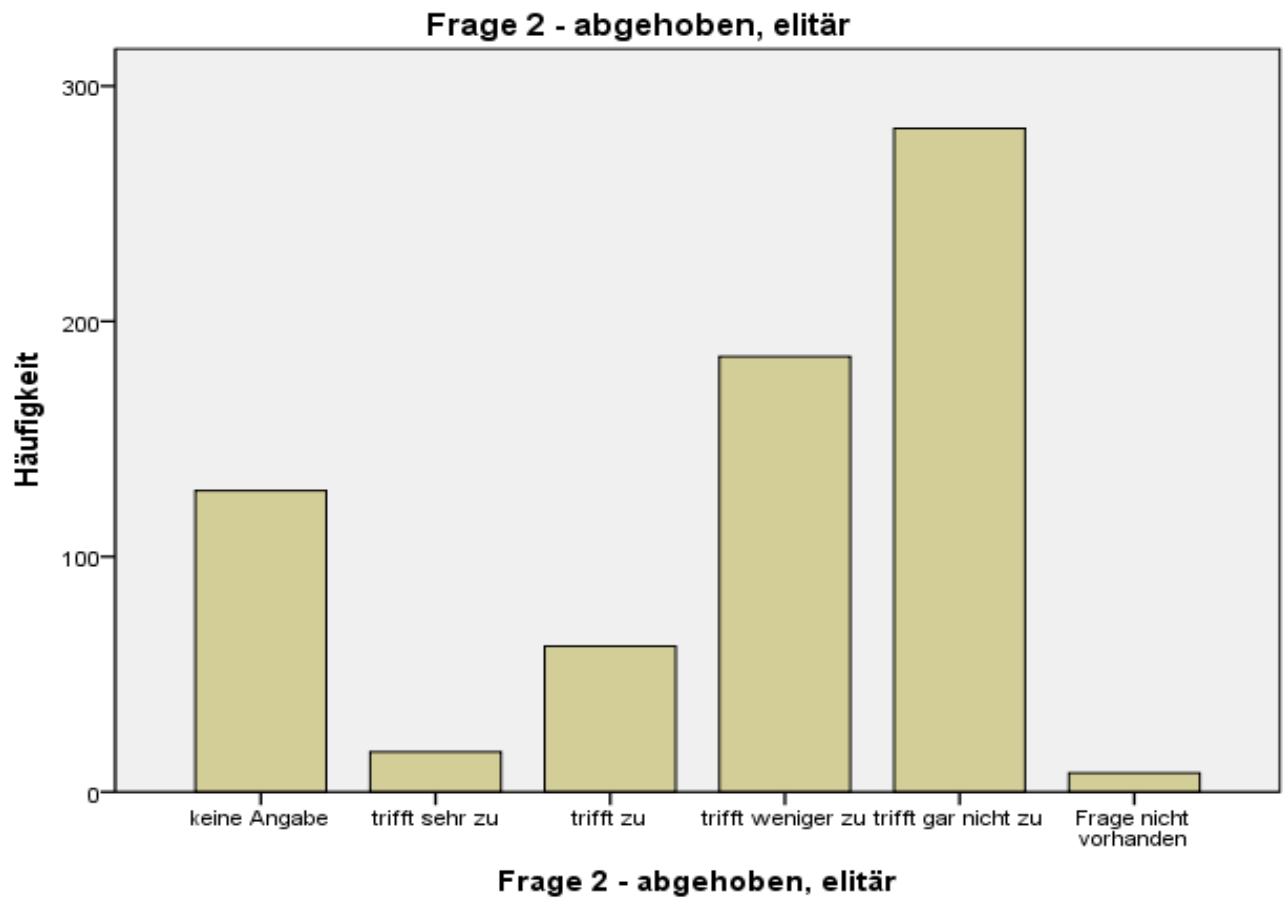

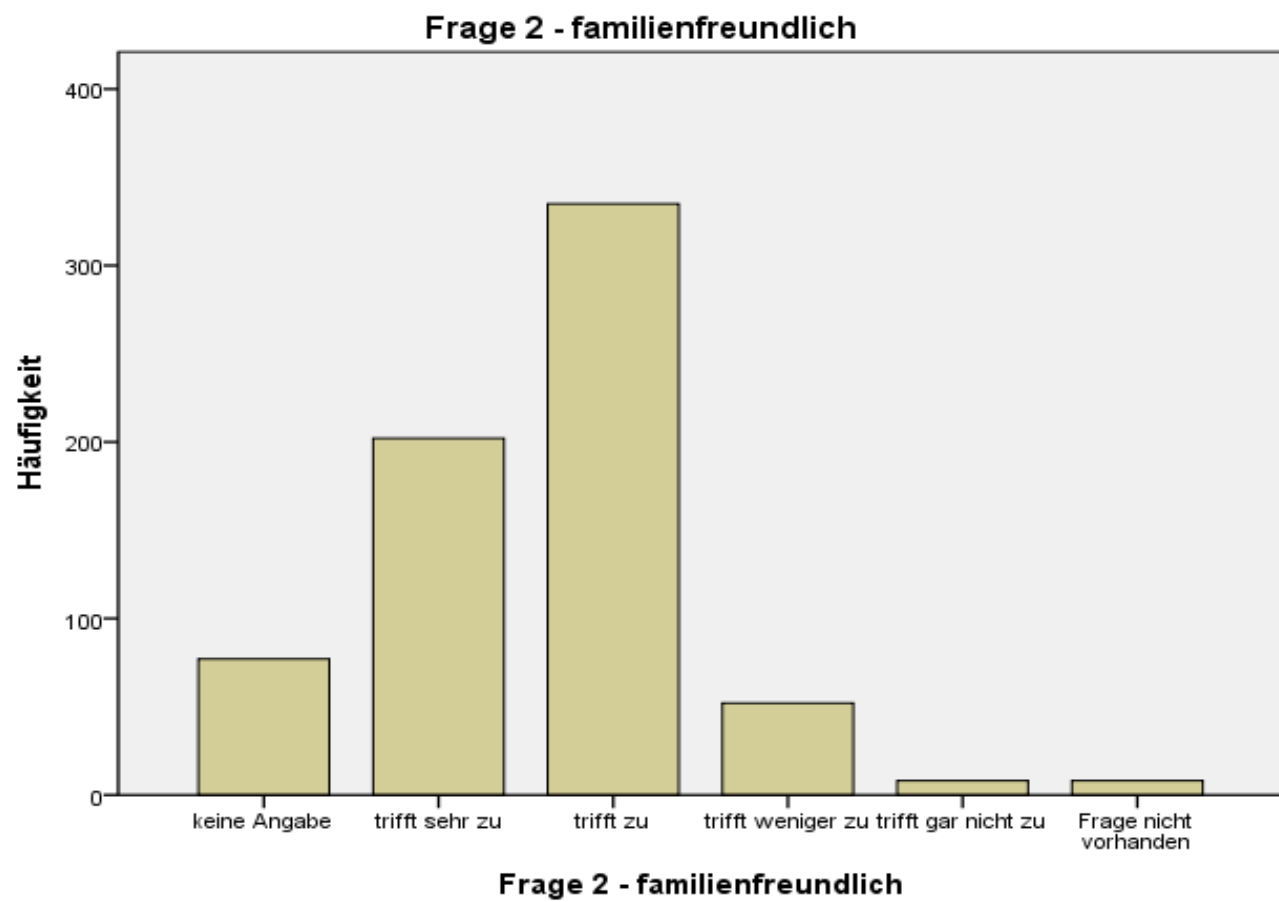

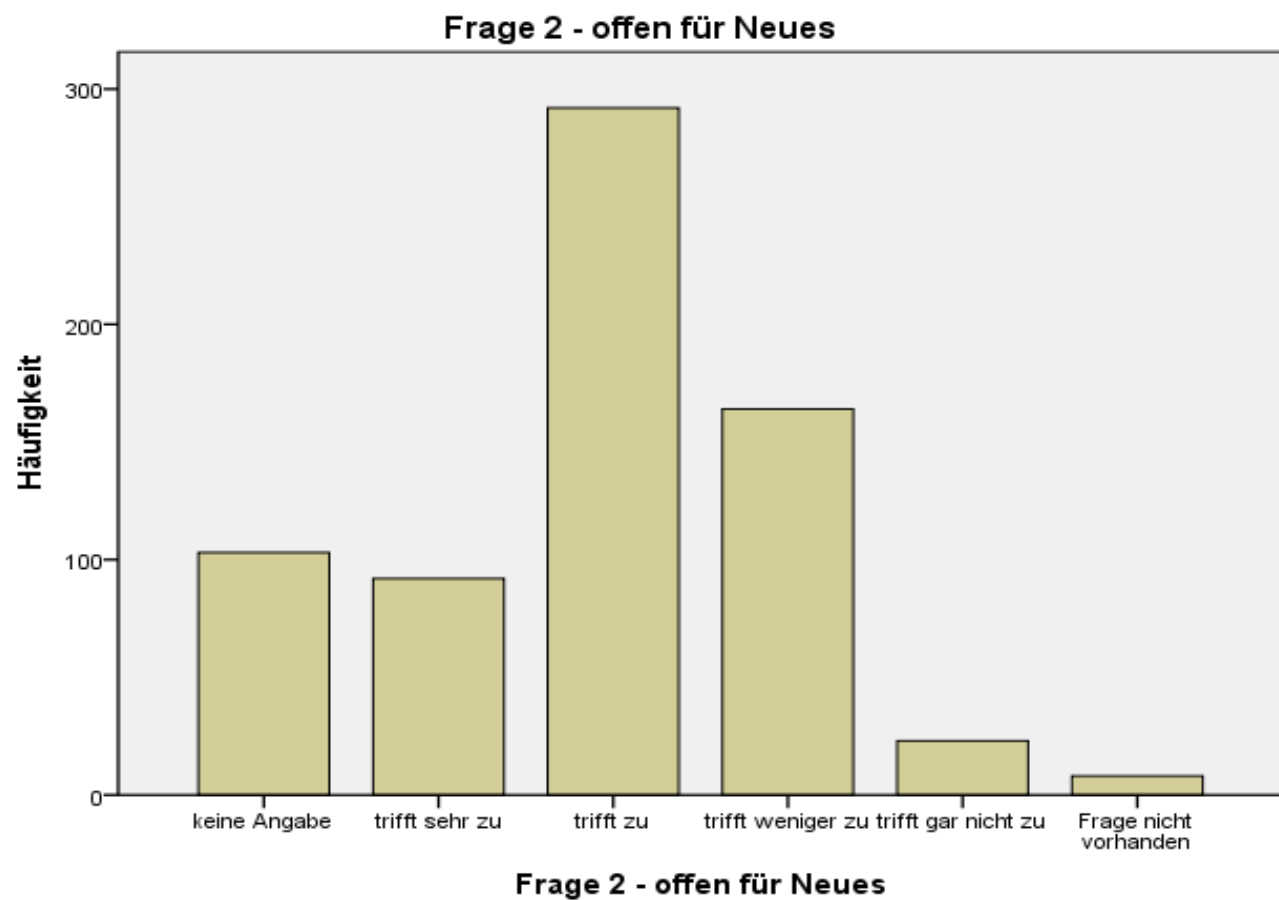

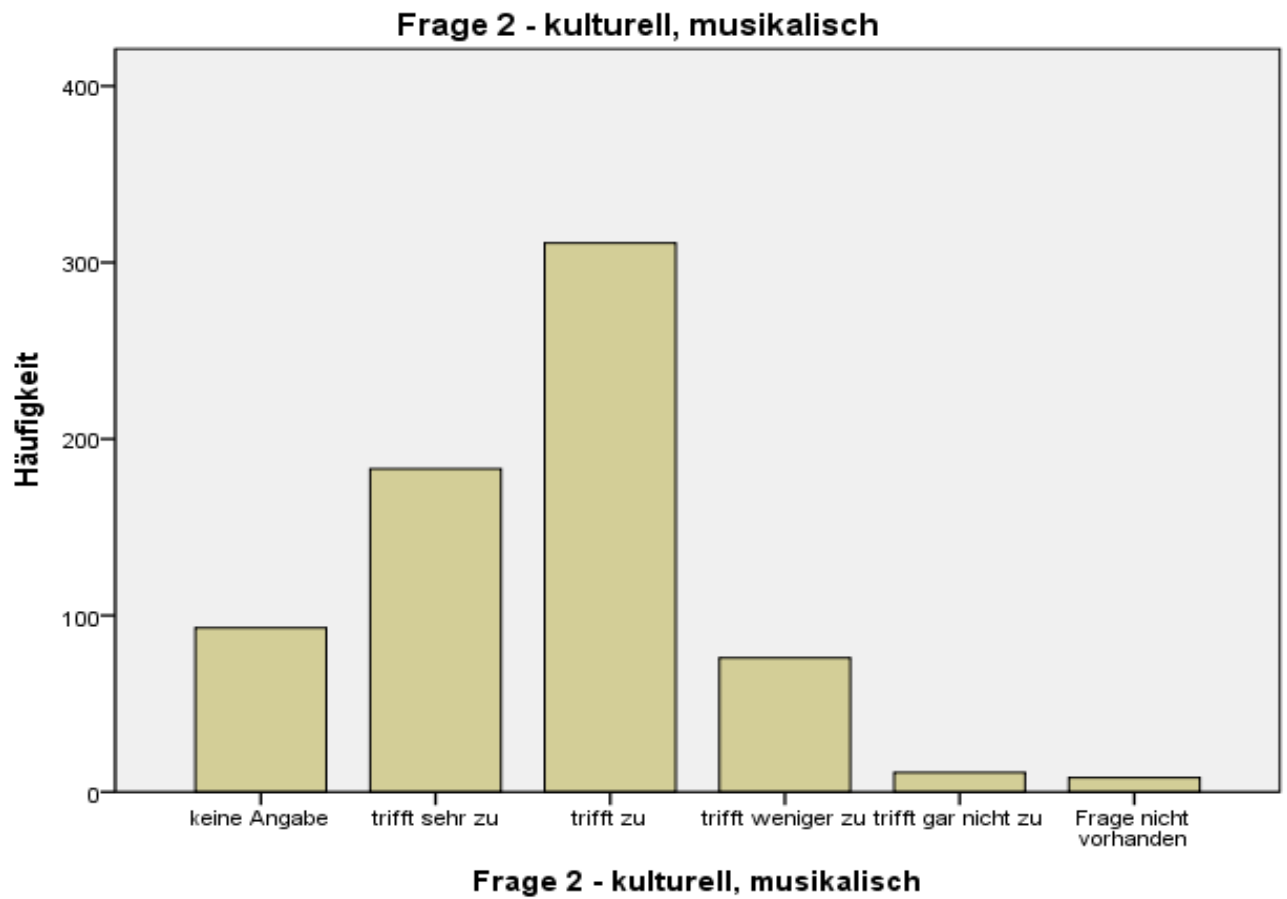

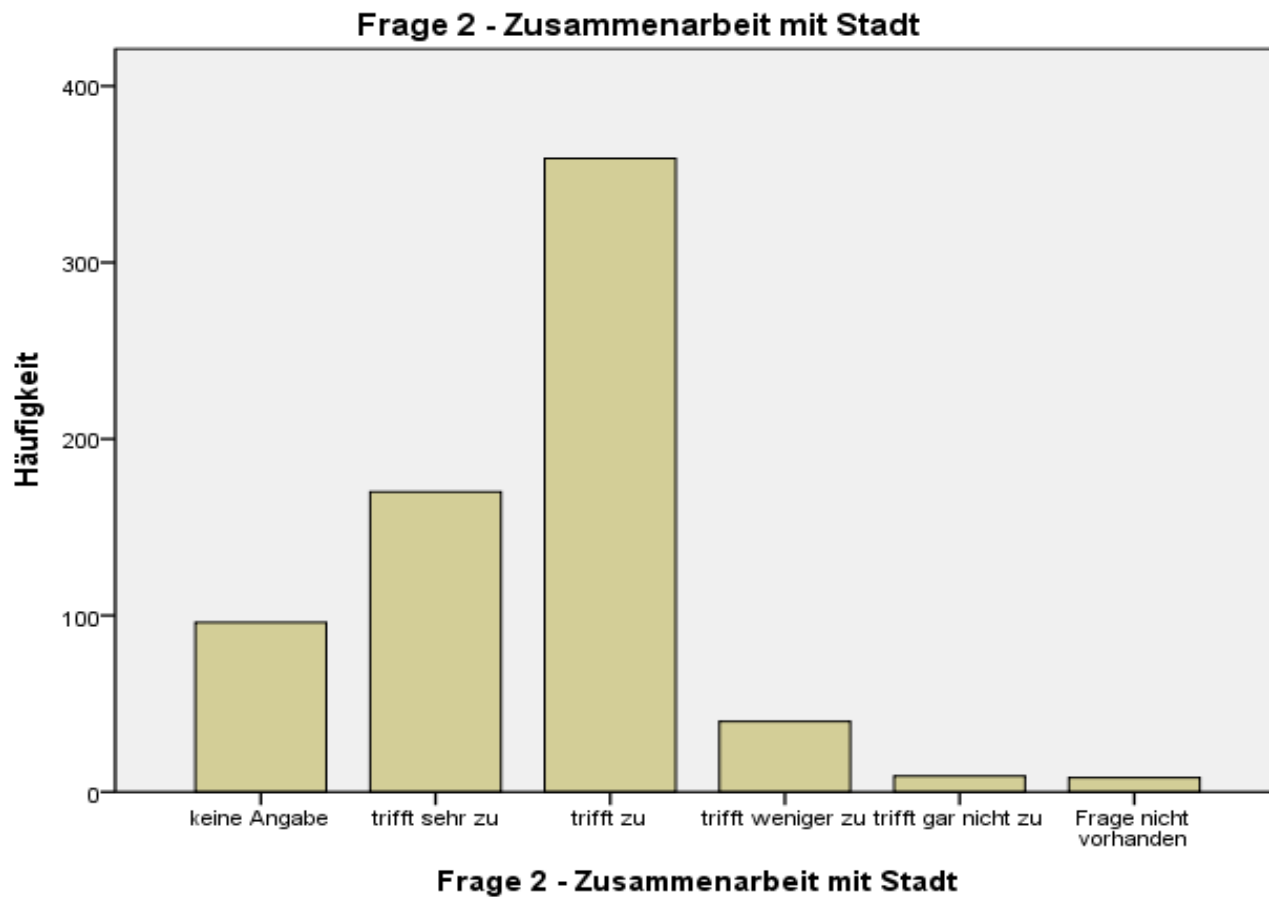

* Kreuztabelle Alter

CROSSTABS

```

/TABLES=Var2_Aussagen_alt Var2_Aussagen_Verein Var2_Aussagen_traditions
  Var2_Aussagen_ortsverbunden Var2_Aussagen_abgehoben Var2_Aussagen_familienfre Var2_Aussagen_offen
  Var2_Aussagen_kulturell Var2_Aussagen_zusammen BY Var13_Alter
/FORMAT=AVALUE TABLES
/CELLS=COUNT ROW COLUMN TOTAL

```

/COUNT ROUND CELL.

Kreuztabellen

DatenSet1 - ...\\Fragebogenauswertung_Ebersberg_20110419.sav

Verarbeitete Fälle

	Fälle					
	Gültig		Fehlend		Gesamt	
	N	Prozent	N	Prozent	N	Prozent
Frage 2 - alt, verstaubt * Frage 13 - Alter	682	100,0%	0	,0%	682	100,0%
Frage 2 - Verein für sich * Frage 13 - Alter	682	100,0%	0	,0%	682	100,0%
Frage 2 - traditionsbewusst * Frage 13 - Alter	682	100,0%	0	,0%	682	100,0%
Frage 2 - ortsvverbunden * Frage 13 - Alter	682	100,0%	0	,0%	682	100,0%
Frage 2 - abgehoben, elitär * Frage 13 - Alter	682	100,0%	0	,0%	682	100,0%
Frage 2 - familienfreundlich * Frage 13 - Alter	682	100,0%	0	,0%	682	100,0%
Frage 2 - offen für Neues * Frage 13 - Alter	682	100,0%	0	,0%	682	100,0%
Frage 2 - kulturell, musikalisch * Frage 13 - Alter	682	100,0%	0	,0%	682	100,0%
Frage 2 - Zusammenarbeit mit Stadt * Frage 13 - Alter	682	100,0%	0	,0%	682	100,0%

Frage 2 - alt, verstaubt * Frage 13 - Alter Kreuztabelle

	Frage 13 - Alter							Gesamt
	Angabe	bis 14	15 - 23	24 - 33	34 - 54	55 - 70	über 70	

Frage 2 - alt, verstaubt	keine Angabe	Anzahl	9	2	2	3	12	27	55	110
		% innerhalb von Frage 2 - alt, verstaubt	8,2%	1,8%	1,8%	2,7%	10,9%	24,5%	50,0%	100,0%
		% innerhalb von Frage 13 - Alter	64,3%	3,7%	3,6%	9,7%	5,1%	17,9%	39,0%	16,1%
		% der Gesamtzahl	1,3%	,3%	,3%	,4%	1,8%	4,0%	8,1%	16,1%
	trifft sehr zu	Anzahl	1	1	4	0	5	2	0	13
		% innerhalb von Frage 2 - alt, verstaubt	7,7%	7,7%	30,8%	,0%	38,5%	15,4%	,0%	100,0%
		% innerhalb von Frage 13 - Alter	7,1%	1,9%	7,1%	,0%	2,1%	1,3%	,0%	1,9%
		% der Gesamtzahl	,1%	,1%	,6%	,0%	,7%	,3%	,0%	1,9%
	trifft zu	Anzahl	1	11	11	6	36	10	5	80
		% innerhalb von Frage 2 - alt, verstaubt	1,3%	13,8%	13,8%	7,5%	45,0%	12,5%	6,3%	100,0%
		% innerhalb von Frage 13 - Alter	7,1%	20,4%	19,6%	19,4%	15,3%	6,6%	3,5%	11,7%
		% der Gesamtzahl	,1%	1,6%	1,6%	,9%	5,3%	1,5%	,7%	11,7%
	trifft weniger zu	Anzahl	1	31	28	16	117	37	20	250
		% innerhalb von Frage 2 - alt, verstaubt	,4%	12,4%	11,2%	6,4%	46,8%	14,8%	8,0%	100,0%
		% innerhalb von Frage 13 - Alter	7,1%	57,4%	50,0%	51,6%	49,8%	24,5%	14,2%	36,7%
		% der Gesamtzahl	,1%	4,5%	4,1%	2,3%	17,2%	5,4%	2,9%	36,7%
	trifft gar nicht zu	Anzahl	1	9	11	6	60	73	61	221
		% innerhalb von Frage 2 - alt, verstaubt	,5%	4,1%	5,0%	2,7%	27,1%	33,0%	27,6%	100,0%
		% innerhalb von Frage 13 - Alter	7,1%	16,7%	19,6%	19,4%	25,5%	48,3%	43,3%	32,4%
		% der Gesamtzahl	,1%	1,3%	1,6%	,9%	8,8%	10,7%	8,9%	32,4%
Frage nicht vorhanden	Anzahl	1	0	0	0	5	2	0	8	
	% innerhalb von Frage 2 - alt, verstaubt	12,5%	,0%	,0%	,0%	62,5%	25,0%	,0%	100,0%	
	% innerhalb von Frage 13 - Alter	7,1%	,0%	,0%	,0%	2,1%	1,3%	,0%	1,2%	
	% der Gesamtzahl	,1%	,0%	,0%	,0%	,7%	,3%	,0%	1,2%	
Gesamt	Anzahl	14	54	56	31	235	151	141	682	

% innerhalb von Frage 2 - alt, verstaubt	2,1%	7,9%	8,2%	4,5%	34,5%	22,1%	20,7%	100,0%
% innerhalb von Frage 13 - Alter	100,0%	100,0%	100,0%	100,0%	100,0%	100,0%	100,0%	100,0%
% der Gesamtzahl	2,1%	7,9%	8,2%	4,5%	34,5%	22,1%	20,7%	100,0%

Frage 2 - Verein für sich * Frage 13 - Alter Kreuztabelle

			Frage 13 - Alter						Gesamt	
			Angabe	bis 14	15 - 23	24 - 33	34 - 54	55 - 70		über 70
Frage 2 - Verein für sich	keine Angabe	Anzahl	7	3	3	2	13	26	60	114
		% innerhalb von Frage 2 - Verein für sich	6,1%	2,6%	2,6%	1,8%	11,4%	22,8%	52,6%	100,0%
		% innerhalb von Frage 13 - Alter	50,0%	5,6%	5,4%	6,5%	5,5%	17,2%	42,6%	16,7%
		% der Gesamtzahl	1,0%	,4%	,4%	,3%	1,9%	3,8%	8,8%	16,7%
trifft sehr zu		Anzahl	0	2	1	1	8	7	2	21
		% innerhalb von Frage 2 - Verein für sich	,0%	9,5%	4,8%	4,8%	38,1%	33,3%	9,5%	100,0%
		% innerhalb von Frage 13 - Alter	,0%	3,7%	1,8%	3,2%	3,4%	4,6%	1,4%	3,1%
		% der Gesamtzahl	,0%	,3%	,1%	,1%	1,2%	1,0%	,3%	3,1%
trifft zu		Anzahl	2	9	12	13	56	16	10	118
		% innerhalb von Frage 2 - Verein für sich	1,7%	7,6%	10,2%	11,0%	47,5%	13,6%	8,5%	100,0%
		% innerhalb von Frage 13 - Alter	14,3%	16,7%	21,4%	41,9%	23,8%	10,6%	7,1%	17,3%
		% der Gesamtzahl	,3%	1,3%	1,8%	1,9%	8,2%	2,3%	1,5%	17,3%
trifft weniger zu		Anzahl	1	26	30	9	105	54	32	257
		% innerhalb von Frage 2 - Verein für sich	,4%	10,1%	11,7%	3,5%	40,9%	21,0%	12,5%	100,0%
		% innerhalb von Frage 13 - Alter	7,1%	48,1%	53,6%	29,0%	44,7%	35,8%	22,7%	37,7%
		% der Gesamtzahl	,1%	3,8%	4,4%	1,3%	15,4%	7,9%	4,7%	37,7%
trifft gar nicht zu		Anzahl	3	14	10	6	48	46	37	164
		% innerhalb von Frage 2 - Verein für sich	1,8%	8,5%	6,1%	3,7%	29,3%	28,0%	22,6%	100,0%

	% innerhalb von Frage 13 - Alter	21,4%	25,9%	17,9%	19,4%	20,4%	30,5%	26,2%	24,0%
	% der Gesamtzahl	,4%	2,1%	1,5%	,9%	7,0%	6,7%	5,4%	24,0%
Frage nicht vorhanden	Anzahl	1	0	0	0	5	2	0	8
	% innerhalb von Frage 2 - Verein für sich	12,5%	,0%	,0%	,0%	62,5%	25,0%	,0%	100,0%
	% innerhalb von Frage 13 - Alter	7,1%	,0%	,0%	,0%	2,1%	1,3%	,0%	1,2%
	% der Gesamtzahl	,1%	,0%	,0%	,0%	,7%	,3%	,0%	1,2%
Gesamt	Anzahl	14	54	56	31	235	151	141	682
	% innerhalb von Frage 2 - Verein für sich	2,1%	7,9%	8,2%	4,5%	34,5%	22,1%	20,7%	100,0%
	% innerhalb von Frage 13 - Alter	100,0%	100,0%	100,0%	100,0%	100,0%	100,0%	100,0%	100,0%
	% der Gesamtzahl	2,1%	7,9%	8,2%	4,5%	34,5%	22,1%	20,7%	100,0%

Frage 2 - traditionsbewusst * Frage 13 - Alter Kreuztabelle

			Frage 13 - Alter						Gesamt	
			Angabe	bis 14	15 - 23	24 - 33	34 - 54	55 - 70		über 70
Frage 2 - traditionsbewusst	keine Angabe	Anzahl	9	2	4	1	11	21	43	91
		% innerhalb von Frage 2 - traditionsbewusst	9,9%	2,2%	4,4%	1,1%	12,1%	23,1%	47,3%	100,0%
		% innerhalb von Frage 13 - Alter	64,3%	3,7%	7,1%	3,2%	4,7%	13,9%	30,5%	13,3%
		% der Gesamtzahl	1,3%	,3%	,6%	,1%	1,6%	3,1%	6,3%	13,3%
	trifft sehr zu	Anzahl	2	20	17	12	53	26	19	149
		% innerhalb von Frage 2 - traditionsbewusst	1,3%	13,4%	11,4%	8,1%	35,6%	17,4%	12,8%	100,0%
		% innerhalb von Frage 13 - Alter	14,3%	37,0%	30,4%	38,7%	22,6%	17,2%	13,5%	21,8%
		% der Gesamtzahl	,3%	2,9%	2,5%	1,8%	7,8%	3,8%	2,8%	21,8%
	trifft zu	Anzahl	1	28	32	18	151	88	70	388
		% innerhalb von Frage 2 - traditionsbewusst	,3%	7,2%	8,2%	4,6%	38,9%	22,7%	18,0%	100,0%
		% innerhalb von Frage 13 - Alter	7,1%	51,9%	57,1%	58,1%	64,3%	58,3%	49,6%	56,9%
		% der Gesamtzahl	,1%	4,1%	4,7%	2,6%	22,1%	12,9%	10,3%	56,9%

trifft weniger zu	Anzahl	1	4	3	0	14	11	6	39
	% innerhalb von Frage 2 - traditionsbewusst	2,6%	10,3%	7,7%	,0%	35,9%	28,2%	15,4%	100,0%
	% innerhalb von Frage 13 - Alter	7,1%	7,4%	5,4%	,0%	6,0%	7,3%	4,3%	5,7%
	% der Gesamtzahl	,1%	,6%	,4%	,0%	2,1%	1,6%	,9%	5,7%
trifft gar nicht zu	Anzahl	0	0	0	0	1	3	3	7
	% innerhalb von Frage 2 - traditionsbewusst	,0%	,0%	,0%	,0%	14,3%	42,9%	42,9%	100,0%
	% innerhalb von Frage 13 - Alter	,0%	,0%	,0%	,0%	,4%	2,0%	2,1%	1,0%
	% der Gesamtzahl	,0%	,0%	,0%	,0%	,1%	,4%	,4%	1,0%
Frage nicht vorhanden	Anzahl	1	0	0	0	5	2	0	8
	% innerhalb von Frage 2 - traditionsbewusst	12,5%	,0%	,0%	,0%	62,5%	25,0%	,0%	100,0%
	% innerhalb von Frage 13 - Alter	7,1%	,0%	,0%	,0%	2,1%	1,3%	,0%	1,2%
	% der Gesamtzahl	,1%	,0%	,0%	,0%	,7%	,3%	,0%	1,2%
Gesamt	Anzahl	14	54	56	31	235	151	141	682
	% innerhalb von Frage 2 - traditionsbewusst	2,1%	7,9%	8,2%	4,5%	34,5%	22,1%	20,7%	100,0%
	% innerhalb von Frage 13 - Alter	100,0%	100,0%	100,0%	100,0%	100,0%	100,0%	100,0%	100,0%
	% der Gesamtzahl	2,1%	7,9%	8,2%	4,5%	34,5%	22,1%	20,7%	100,0%

Frage 2 - ortsverbunden * Frage 13 - Alter Kreuztabelle

			Frage 13 - Alter						Gesamt	
			Angabe	bis 14	15 - 23	24 - 33	34 - 54	55 - 70		über 70
Frage 2 - ortsverbunden	keine Angabe	Anzahl	8	5	5	4	15	21	43	101
		% innerhalb von Frage 2 - ortsverbunden	7,9%	5,0%	5,0%	4,0%	14,9%	20,8%	42,6%	100,0%
		% innerhalb von Frage 13 - Alter	57,1%	9,3%	8,9%	12,9%	6,4%	13,9%	30,5%	14,8%
		% der Gesamtzahl	1,2%	,7%	,7%	,6%	2,2%	3,1%	6,3%	14,8%
trifft sehr zu	Anzahl	2	21	18	11	64	39	29	184	
	% innerhalb von Frage 2 - ortsverbunden	1,1%	11,4%	9,8%	6,0%	34,8%	21,2%	15,8%	100,0%	

	% innerhalb von Frage 13 - Alter	14,3%	38,9%	32,1%	35,5%	27,2%	25,8%	20,6%	27,0%
	% der Gesamtzahl	,3%	3,1%	2,6%	1,6%	9,4%	5,7%	4,3%	27,0%
trifft zu	Anzahl	2	24	29	15	136	80	60	346
	% innerhalb von Frage 2 - ortsverbunden	,6%	6,9%	8,4%	4,3%	39,3%	23,1%	17,3%	100,0%
	% innerhalb von Frage 13 - Alter	14,3%	44,4%	51,8%	48,4%	57,9%	53,0%	42,6%	50,7%
	% der Gesamtzahl	,3%	3,5%	4,3%	2,2%	19,9%	11,7%	8,8%	50,7%
trifft weniger zu	Anzahl	0	4	3	0	13	3	6	29
	% innerhalb von Frage 2 - ortsverbunden	,0%	13,8%	10,3%	,0%	44,8%	10,3%	20,7%	100,0%
	% innerhalb von Frage 13 - Alter	,0%	7,4%	5,4%	,0%	5,5%	2,0%	4,3%	4,3%
	% der Gesamtzahl	,0%	,6%	,4%	,0%	1,9%	,4%	,9%	4,3%
trifft gar nicht zu	Anzahl	1	0	1	1	2	6	3	14
	% innerhalb von Frage 2 - ortsverbunden	7,1%	,0%	7,1%	7,1%	14,3%	42,9%	21,4%	100,0%
	% innerhalb von Frage 13 - Alter	7,1%	,0%	1,8%	3,2%	,9%	4,0%	2,1%	2,1%
	% der Gesamtzahl	,1%	,0%	,1%	,1%	,3%	,9%	,4%	2,1%
Frage nicht vorhanden	Anzahl	1	0	0	0	5	2	0	8
	% innerhalb von Frage 2 - ortsverbunden	12,5%	,0%	,0%	,0%	62,5%	25,0%	,0%	100,0%
	% innerhalb von Frage 13 - Alter	7,1%	,0%	,0%	,0%	2,1%	1,3%	,0%	1,2%
	% der Gesamtzahl	,1%	,0%	,0%	,0%	,7%	,3%	,0%	1,2%
Gesamt	Anzahl	14	54	56	31	235	151	141	682
	% innerhalb von Frage 2 - ortsverbunden	2,1%	7,9%	8,2%	4,5%	34,5%	22,1%	20,7%	100,0%
	% innerhalb von Frage 13 - Alter	100,0%	100,0%	100,0%	100,0%	100,0%	100,0%	100,0%	100,0%
	% der Gesamtzahl	2,1%	7,9%	8,2%	4,5%	34,5%	22,1%	20,7%	100,0%

Frage 2 - abgehoben, elitär * Frage 13 - Alter Kreuztabelle

	Frage 13 - Alter							Gesamt
	Angabe	bis 14	15 - 23	24 - 33	34 - 54	55 - 70	über 70	

Frage 2 - abgehoben, elitär	keine Angabe	Anzahl	7	3	10	4	16	28	60	128
		% innerhalb von Frage 2 - abgehoben, elitär	5,5%	2,3%	7,8%	3,1%	12,5%	21,9%	46,9%	100,0%
		% innerhalb von Frage 13 - Alter	50,0%	5,6%	17,9%	12,9%	6,8%	18,5%	42,6%	18,8%
		% der Gesamtzahl	1,0%	,4%	1,5%	,6%	2,3%	4,1%	8,8%	18,8%
	trifft sehr zu	Anzahl	1	1	1	2	5	5	2	17
		% innerhalb von Frage 2 - abgehoben, elitär	5,9%	5,9%	5,9%	11,8%	29,4%	29,4%	11,8%	100,0%
		% innerhalb von Frage 13 - Alter	7,1%	1,9%	1,8%	6,5%	2,1%	3,3%	1,4%	2,5%
		% der Gesamtzahl	,1%	,1%	,1%	,3%	,7%	,7%	,3%	2,5%
	trifft zu	Anzahl	1	14	8	2	20	8	9	62
		% innerhalb von Frage 2 - abgehoben, elitär	1,6%	22,6%	12,9%	3,2%	32,3%	12,9%	14,5%	100,0%
		% innerhalb von Frage 13 - Alter	7,1%	25,9%	14,3%	6,5%	8,5%	5,3%	6,4%	9,1%
		% der Gesamtzahl	,1%	2,1%	1,2%	,3%	2,9%	1,2%	1,3%	9,1%
	trifft weniger zu	Anzahl	2	16	14	12	78	41	22	185
		% innerhalb von Frage 2 - abgehoben, elitär	1,1%	8,6%	7,6%	6,5%	42,2%	22,2%	11,9%	100,0%
		% innerhalb von Frage 13 - Alter	14,3%	29,6%	25,0%	38,7%	33,2%	27,2%	15,6%	27,1%
		% der Gesamtzahl	,3%	2,3%	2,1%	1,8%	11,4%	6,0%	3,2%	27,1%
trifft gar nicht zu	Anzahl	2	20	23	11	111	67	48	282	
	% innerhalb von Frage 2 - abgehoben, elitär	,7%	7,1%	8,2%	3,9%	39,4%	23,8%	17,0%	100,0%	
	% innerhalb von Frage 13 - Alter	14,3%	37,0%	41,1%	35,5%	47,2%	44,4%	34,0%	41,3%	
	% der Gesamtzahl	,3%	2,9%	3,4%	1,6%	16,3%	9,8%	7,0%	41,3%	
Frage nicht vorhanden	Anzahl	1	0	0	0	5	2	0	8	
	% innerhalb von Frage 2 - abgehoben, elitär	12,5%	,0%	,0%	,0%	62,5%	25,0%	,0%	100,0%	
	% innerhalb von Frage 13 - Alter	7,1%	,0%	,0%	,0%	2,1%	1,3%	,0%	1,2%	
	% der Gesamtzahl	,1%	,0%	,0%	,0%	,7%	,3%	,0%	1,2%	
Gesamt	Anzahl	14	54	56	31	235	151	141	682	

% innerhalb von Frage 2 - abgehoben, elitär	2,1%	7,9%	8,2%	4,5%	34,5%	22,1%	20,7%	100,0%
% innerhalb von Frage 13 - Alter	100,0%	100,0%	100,0%	100,0%	100,0%	100,0%	100,0%	100,0%
% der Gesamtzahl	2,1%	7,9%	8,2%	4,5%	34,5%	22,1%	20,7%	100,0%

Frage 2 - familienfreundlich * Frage 13 - Alter Kreuztabelle

			Frage 13 - Alter						Gesamt	
			Angabe	bis 14	15 - 23	24 - 33	34 - 54	55 - 70		über 70
Frage 2 - familienfreundlich	keine Angabe	Anzahl	9	2	5	2	10	17	32	77
		% innerhalb von Frage 2 - familienfreundlich	11,7%	2,6%	6,5%	2,6%	13,0%	22,1%	41,6%	100,0%
		% innerhalb von Frage 13 - Alter	64,3%	3,7%	8,9%	6,5%	4,3%	11,3%	22,7%	11,3%
		% der Gesamtzahl	1,3%	,3%	,7%	,3%	1,5%	2,5%	4,7%	11,3%
trifft sehr zu		Anzahl	1	23	17	8	71	38	44	202
		% innerhalb von Frage 2 - familienfreundlich	,5%	11,4%	8,4%	4,0%	35,1%	18,8%	21,8%	100,0%
		% innerhalb von Frage 13 - Alter	7,1%	42,6%	30,4%	25,8%	30,2%	25,2%	31,2%	29,6%
		% der Gesamtzahl	,1%	3,4%	2,5%	1,2%	10,4%	5,6%	6,5%	29,6%
trifft zu		Anzahl	1	21	30	18	121	84	60	335
		% innerhalb von Frage 2 - familienfreundlich	,3%	6,3%	9,0%	5,4%	36,1%	25,1%	17,9%	100,0%
		% innerhalb von Frage 13 - Alter	7,1%	38,9%	53,6%	58,1%	51,5%	55,6%	42,6%	49,1%
		% der Gesamtzahl	,1%	3,1%	4,4%	2,6%	17,7%	12,3%	8,8%	49,1%
trifft weniger zu		Anzahl	1	7	3	3	26	8	4	52
		% innerhalb von Frage 2 - familienfreundlich	1,9%	13,5%	5,8%	5,8%	50,0%	15,4%	7,7%	100,0%
		% innerhalb von Frage 13 - Alter	7,1%	13,0%	5,4%	9,7%	11,1%	5,3%	2,8%	7,6%
		% der Gesamtzahl	,1%	1,0%	,4%	,4%	3,8%	1,2%	,6%	7,6%
trifft gar nicht zu		Anzahl	1	1	1	0	2	2	1	8
		% innerhalb von Frage 2 - familienfreundlich	12,5%	12,5%	12,5%	,0%	25,0%	25,0%	12,5%	100,0%

	% innerhalb von Frage 13 - Alter	7,1%	1,9%	1,8%	,0%	,9%	1,3%	,7%	1,2%
	% der Gesamtzahl	,1%	,1%	,1%	,0%	,3%	,3%	,1%	1,2%
Frage nicht vorhanden	Anzahl	1	0	0	0	5	2	0	8
	% innerhalb von Frage 2 - familienfreundlich	12,5%	,0%	,0%	,0%	62,5%	25,0%	,0%	100,0%
	% innerhalb von Frage 13 - Alter	7,1%	,0%	,0%	,0%	2,1%	1,3%	,0%	1,2%
	% der Gesamtzahl	,1%	,0%	,0%	,0%	,7%	,3%	,0%	1,2%
Gesamt	Anzahl	14	54	56	31	235	151	141	682
	% innerhalb von Frage 2 - familienfreundlich	2,1%	7,9%	8,2%	4,5%	34,5%	22,1%	20,7%	100,0%
	% innerhalb von Frage 13 - Alter	100,0%	100,0%	100,0%	100,0%	100,0%	100,0%	100,0%	100,0%
	% der Gesamtzahl	2,1%	7,9%	8,2%	4,5%	34,5%	22,1%	20,7%	100,0%

Frage 2 - offen für Neues * Frage 13 - Alter Kreuztabelle

			Frage 13 - Alter						Gesamt	
			Angabe	bis 14	15 - 23	24 - 33	34 - 54	55 - 70		über 70
Frage 2 - offen für Neues	keine Angabe	Anzahl	8	4	4	4	18	24	41	103
		% innerhalb von Frage 2 - offen für Neues	7,8%	3,9%	3,9%	3,9%	17,5%	23,3%	39,8%	100,0%
		% innerhalb von Frage 13 - Alter	57,1%	7,4%	7,1%	12,9%	7,7%	15,9%	29,1%	15,1%
		% der Gesamtzahl	1,2%	,6%	,6%	,6%	2,6%	3,5%	6,0%	15,1%
	trifft sehr zu	Anzahl	2	6	6	1	24	23	30	92
		% innerhalb von Frage 2 - offen für Neues	2,2%	6,5%	6,5%	1,1%	26,1%	25,0%	32,6%	100,0%
		% innerhalb von Frage 13 - Alter	14,3%	11,1%	10,7%	3,2%	10,2%	15,2%	21,3%	13,5%
		% der Gesamtzahl	,3%	,9%	,9%	,1%	3,5%	3,4%	4,4%	13,5%
	trifft zu	Anzahl	1	26	23	10	102	74	56	292
		% innerhalb von Frage 2 - offen für Neues	,3%	8,9%	7,9%	3,4%	34,9%	25,3%	19,2%	100,0%
		% innerhalb von Frage 13 - Alter	7,1%	48,1%	41,1%	32,3%	43,4%	49,0%	39,7%	42,8%
		% der Gesamtzahl	,1%	3,8%	3,4%	1,5%	15,0%	10,9%	8,2%	42,8%

trifft weniger zu	Anzahl	0	15	20	16	78	23	12	164
	% innerhalb von Frage 2 - offen für Neues	,0%	9,1%	12,2%	9,8%	47,6%	14,0%	7,3%	100,0%
	% innerhalb von Frage 13 - Alter	,0%	27,8%	35,7%	51,6%	33,2%	15,2%	8,5%	24,0%
	% der Gesamtzahl	,0%	2,2%	2,9%	2,3%	11,4%	3,4%	1,8%	24,0%
trifft gar nicht zu	Anzahl	2	3	3	0	8	5	2	23
	% innerhalb von Frage 2 - offen für Neues	8,7%	13,0%	13,0%	,0%	34,8%	21,7%	8,7%	100,0%
	% innerhalb von Frage 13 - Alter	14,3%	5,6%	5,4%	,0%	3,4%	3,3%	1,4%	3,4%
	% der Gesamtzahl	,3%	,4%	,4%	,0%	1,2%	,7%	,3%	3,4%
Frage nicht vorhanden	Anzahl	1	0	0	0	5	2	0	8
	% innerhalb von Frage 2 - offen für Neues	12,5%	,0%	,0%	,0%	62,5%	25,0%	,0%	100,0%
	% innerhalb von Frage 13 - Alter	7,1%	,0%	,0%	,0%	2,1%	1,3%	,0%	1,2%
	% der Gesamtzahl	,1%	,0%	,0%	,0%	,7%	,3%	,0%	1,2%
Gesamt	Anzahl	14	54	56	31	235	151	141	682
	% innerhalb von Frage 2 - offen für Neues	2,1%	7,9%	8,2%	4,5%	34,5%	22,1%	20,7%	100,0%
	% innerhalb von Frage 13 - Alter	100,0%	100,0%	100,0%	100,0%	100,0%	100,0%	100,0%	100,0%
	% der Gesamtzahl	2,1%	7,9%	8,2%	4,5%	34,5%	22,1%	20,7%	100,0%

Frage 2 - kulturell, musikalisch * Frage 13 - Alter Kreuztabelle

			Frage 13 - Alter						Gesamt	
			Angabe	bis 14	15 - 23	24 - 33	34 - 54	55 - 70		über 70
Frage 2 - kulturell, musikalisch	keine Angabe	Anzahl	7	2	5	3	15	21	40	93
		% innerhalb von Frage 2 - kulturell, musikalisch	7,5%	2,2%	5,4%	3,2%	16,1%	22,6%	43,0%	100,0%
		% innerhalb von Frage 13 - Alter	50,0%	3,7%	8,9%	9,7%	6,4%	13,9%	28,4%	13,6%
		% der Gesamtzahl	1,0%	,3%	,7%	,4%	2,2%	3,1%	5,9%	13,6%
trifft sehr zu	Anzahl	3	15	12	1	59	48	45	183	
	% innerhalb von Frage 2 - kulturell, musikalisch	1,6%	8,2%	6,6%	,5%	32,2%	26,2%	24,6%	100,0%	

	% innerhalb von Frage 13 - Alter	21,4%	27,8%	21,4%	3,2%	25,1%	31,8%	31,9%	26,8%
	% der Gesamtzahl	,4%	2,2%	1,8%	,1%	8,7%	7,0%	6,6%	26,8%
trifft zu	Anzahl	2	23	25	20	118	70	53	311
	% innerhalb von Frage 2 - kulturell, musikalisch	,6%	7,4%	8,0%	6,4%	37,9%	22,5%	17,0%	100,0%
	% innerhalb von Frage 13 - Alter	14,3%	42,6%	44,6%	64,5%	50,2%	46,4%	37,6%	45,6%
	% der Gesamtzahl	,3%	3,4%	3,7%	2,9%	17,3%	10,3%	7,8%	45,6%
trifft weniger zu	Anzahl	1	12	12	7	33	8	3	76
	% innerhalb von Frage 2 - kulturell, musikalisch	1,3%	15,8%	15,8%	9,2%	43,4%	10,5%	3,9%	100,0%
	% innerhalb von Frage 13 - Alter	7,1%	22,2%	21,4%	22,6%	14,0%	5,3%	2,1%	11,1%
	% der Gesamtzahl	,1%	1,8%	1,8%	1,0%	4,8%	1,2%	,4%	11,1%
trifft gar nicht zu	Anzahl	0	2	2	0	5	2	0	11
	% innerhalb von Frage 2 - kulturell, musikalisch	,0%	18,2%	18,2%	,0%	45,5%	18,2%	,0%	100,0%
	% innerhalb von Frage 13 - Alter	,0%	3,7%	3,6%	,0%	2,1%	1,3%	,0%	1,6%
	% der Gesamtzahl	,0%	,3%	,3%	,0%	,7%	,3%	,0%	1,6%
Frage nicht vorhanden	Anzahl	1	0	0	0	5	2	0	8
	% innerhalb von Frage 2 - kulturell, musikalisch	12,5%	,0%	,0%	,0%	62,5%	25,0%	,0%	100,0%
	% innerhalb von Frage 13 - Alter	7,1%	,0%	,0%	,0%	2,1%	1,3%	,0%	1,2%
	% der Gesamtzahl	,1%	,0%	,0%	,0%	,7%	,3%	,0%	1,2%
Gesamt	Anzahl	14	54	56	31	235	151	141	682
	% innerhalb von Frage 2 - kulturell, musikalisch	2,1%	7,9%	8,2%	4,5%	34,5%	22,1%	20,7%	100,0%
	% innerhalb von Frage 13 - Alter	100,0%	100,0%	100,0%	100,0%	100,0%	100,0%	100,0%	100,0%
	% der Gesamtzahl	2,1%	7,9%	8,2%	4,5%	34,5%	22,1%	20,7%	100,0%

Frage 2 - Zusammenarbeit mit Stadt * Frage 13 - Alter Kreuztabelle

	Frage 13 - Alter							Gesamt
	Angabe	bis 14	15 - 23	24 - 33	34 - 54	55 - 70	über 70	

Frage 2 - Zusammenarbeit mit keine Angabe Stadt	Anzahl	4	5	11	6	25	18	27	96
	% innerhalb von Frage 2 - Zusammenarbeit mit Stadt	4,2%	5,2%	11,5%	6,3%	26,0%	18,8%	28,1%	100,0%
	% innerhalb von Frage 13 - Alter	28,6%	9,3%	19,6%	19,4%	10,6%	11,9%	19,1%	14,1%
	% der Gesamtzahl	,6%	,7%	1,6%	,9%	3,7%	2,6%	4,0%	14,1%
trifft sehr zu	Anzahl	3	12	13	3	50	37	52	170
	% innerhalb von Frage 2 - Zusammenarbeit mit Stadt	1,8%	7,1%	7,6%	1,8%	29,4%	21,8%	30,6%	100,0%
	% innerhalb von Frage 13 - Alter	21,4%	22,2%	23,2%	9,7%	21,3%	24,5%	36,9%	24,9%
	% der Gesamtzahl	,4%	1,8%	1,9%	,4%	7,3%	5,4%	7,6%	24,9%
trifft zu	Anzahl	6	33	27	17	132	85	59	359
	% innerhalb von Frage 2 - Zusammenarbeit mit Stadt	1,7%	9,2%	7,5%	4,7%	36,8%	23,7%	16,4%	100,0%
	% innerhalb von Frage 13 - Alter	42,9%	61,1%	48,2%	54,8%	56,2%	56,3%	41,8%	52,6%
	% der Gesamtzahl	,9%	4,8%	4,0%	2,5%	19,4%	12,5%	8,7%	52,6%
trifft weniger zu	Anzahl	0	3	4	4	22	5	2	40
	% innerhalb von Frage 2 - Zusammenarbeit mit Stadt	,0%	7,5%	10,0%	10,0%	55,0%	12,5%	5,0%	100,0%
	% innerhalb von Frage 13 - Alter	,0%	5,6%	7,1%	12,9%	9,4%	3,3%	1,4%	5,9%
	% der Gesamtzahl	,0%	,4%	,6%	,6%	3,2%	,7%	,3%	5,9%
trifft gar nicht zu	Anzahl	0	1	1	1	1	4	1	9
	% innerhalb von Frage 2 - Zusammenarbeit mit Stadt	,0%	11,1%	11,1%	11,1%	11,1%	44,4%	11,1%	100,0%
	% innerhalb von Frage 13 - Alter	,0%	1,9%	1,8%	3,2%	,4%	2,6%	,7%	1,3%
	% der Gesamtzahl	,0%	,1%	,1%	,1%	,1%	,6%	,1%	1,3%
Frage nicht vorhanden	Anzahl	1	0	0	0	5	2	0	8
	% innerhalb von Frage 2 - Zusammenarbeit mit Stadt	12,5%	,0%	,0%	,0%	62,5%	25,0%	,0%	100,0%

	% innerhalb von Frage 13 - Alter	7,1%	,0%	,0%	,0%	2,1%	1,3%	,0%	1,2%
	% der Gesamtzahl	,1%	,0%	,0%	,0%	,7%	,3%	,0%	1,2%
Gesamt	Anzahl	14	54	56	31	235	151	141	682
	% innerhalb von Frage 2 - Zusammenarbeit mit Stadt	2,1%	7,9%	8,2%	4,5%	34,5%	22,1%	20,7%	100,0%
	% innerhalb von Frage 13 - Alter	100,0%	100,0%	100,0%	100,0%	100,0%	100,0%	100,0%	100,0%
	% der Gesamtzahl	2,1%	7,9%	8,2%	4,5%	34,5%	22,1%	20,7%	100,0%

* Kreuztabelle Zugehörigkeit

CROSSTABS

```

/TABLES=Var2_Aussagen_alt Var2_Aussagen_Verein Var2_Aussagen_traditions
  Var2_Aussagen_ortsverbunden Var2_Aussagen_abgehoben Var2_Aussagen_familienfre Var2_Aussagen_offen
  Var2_Aussagen_kulturell Var2_Aussagen_zusammen BY Var3_Zugehörigkeit
/FORMAT=AVALUE TABLES
/CELLS=COUNT ROW COLUMN TOTAL
/COUNT ROUND CELL.

```

Kreuztabellen

DatenSet1 - ... \Fragebogenauswertung_Ebersberg_20110419.sav

Verarbeitete Fälle

	Fälle					
	Gültig		Fehlend		Gesamt	
	N	Prozent	N	Prozent	N	Prozent
Frage 2 - alt, verstaubt *	682	100,0%	0	,0%	682	100,0%
Frage 3 - Wo sehen Sie sich						

Frage 2 - Verein für sich * Frage 3 - Wo sehen Sie sich	682	100,0%	0	,0%	682	100,0%
Frage 2 - traditionsbewusst * Frage 3 - Wo sehen Sie sich	682	100,0%	0	,0%	682	100,0%
Frage 2 - ortsverbunden * Frage 3 - Wo sehen Sie sich	682	100,0%	0	,0%	682	100,0%
Frage 2 - abgehoben, elitär * Frage 3 - Wo sehen Sie sich	682	100,0%	0	,0%	682	100,0%
Frage 2 - familienfreundlich * Frage 3 - Wo sehen Sie sich	682	100,0%	0	,0%	682	100,0%
Frage 2 - offen für Neues * Frage 3 - Wo sehen Sie sich	682	100,0%	0	,0%	682	100,0%
Frage 2 - kulturell, musikalisch * Frage 3 - Wo sehen Sie sich	682	100,0%	0	,0%	682	100,0%
Frage 2 - Zusammenarbeit mit Stadt * Frage 3 - Wo sehen Sie sich	682	100,0%	0	,0%	682	100,0%

Frage 2 - alt, verstaubt * Frage 3 - Wo sehen Sie sich Kreuztabelle

			Frage 3 - Wo sehen Sie sich						Gesamt
			Angabe	Kreis	g	äßig	Festtage	keines	
Frage 2 - alt, verstaubt	keine Angabe	Anzahl	7	19	40	23	15	6	110
		% innerhalb von Frage 2 - alt, verstaubt	6,4%	17,3%	36,4%	20,9%	13,6%	5,5%	100,0%
		% innerhalb von Frage 3 - Wo sehen Sie sich	87,5%	15,1%	22,2%	9,4%	15,6%	22,2%	16,1%
		% der Gesamtzahl	1,0%	2,8%	5,9%	3,4%	2,2%	,9%	16,1%
trifft sehr zu		Anzahl	0	0	0	6	4	3	13
		% innerhalb von Frage 2 - alt, verstaubt	,0%	,0%	,0%	46,2%	30,8%	23,1%	100,0%
		% innerhalb von Frage 3 - Wo sehen Sie sich	,0%	,0%	,0%	2,4%	4,2%	11,1%	1,9%

	% der Gesamtzahl	,0%	,0%	,0%	,9%	,6%	,4%	1,9%
trifft zu	Anzahl	0	6	12	30	26	6	80
	% innerhalb von Frage 2 - alt, verstaubt	,0%	7,5%	15,0%	37,5%	32,5%	7,5%	100,0%
	% innerhalb von Frage 3 - Wo sehen Sie sich	,0%	4,8%	6,7%	12,2%	27,1%	22,2%	11,7%
	% der Gesamtzahl	,0%	,9%	1,8%	4,4%	3,8%	,9%	11,7%
trifft weniger zu	Anzahl	0	44	50	107	40	9	250
	% innerhalb von Frage 2 - alt, verstaubt	,0%	17,6%	20,0%	42,8%	16,0%	3,6%	100,0%
	% innerhalb von Frage 3 - Wo sehen Sie sich	,0%	34,9%	27,8%	43,7%	41,7%	33,3%	36,7%
	% der Gesamtzahl	,0%	6,5%	7,3%	15,7%	5,9%	1,3%	36,7%
trifft gar nicht zu	Anzahl	0	56	78	76	10	1	221
	% innerhalb von Frage 2 - alt, verstaubt	,0%	25,3%	35,3%	34,4%	4,5%	,5%	100,0%
	% innerhalb von Frage 3 - Wo sehen Sie sich	,0%	44,4%	43,3%	31,0%	10,4%	3,7%	32,4%
	% der Gesamtzahl	,0%	8,2%	11,4%	11,1%	1,5%	,1%	32,4%
Frage nicht vorhanden	Anzahl	1	1	0	3	1	2	8
	% innerhalb von Frage 2 - alt, verstaubt	12,5%	12,5%	,0%	37,5%	12,5%	25,0%	100,0%
	% innerhalb von Frage 3 - Wo sehen Sie sich	12,5%	,8%	,0%	1,2%	1,0%	7,4%	1,2%
	% der Gesamtzahl	,1%	,1%	,0%	,4%	,1%	,3%	1,2%
Gesamt	Anzahl	8	126	180	245	96	27	682
	% innerhalb von Frage 2 - alt, verstaubt	1,2%	18,5%	26,4%	35,9%	14,1%	4,0%	100,0%
	% innerhalb von Frage 3 - Wo sehen Sie sich	100,0%	100,0%	100,0%	100,0%	100,0%	100,0%	100,0%
	% der Gesamtzahl	1,2%	18,5%	26,4%	35,9%	14,1%	4,0%	100,0%

Frage 2 - Verein für sich * Frage 3 - Wo sehen Sie sich Kreuztabelle

			Frage 3 - Wo sehen Sie sich					Gesamt	
			Angabe	Kreis	g	äßig	Festtage		keines
Frage 2 - Verein für sich	keine Angabe	Anzahl	7	15	49	19	18	6	114

	% innerhalb von Frage 2 - Verein für sich	6,1%	13,2%	43,0%	16,7%	15,8%	5,3%	100,0%
	% innerhalb von Frage 3 - Wo sehen Sie sich	87,5%	11,9%	27,2%	7,8%	18,8%	22,2%	16,7%
	% der Gesamtzahl	1,0%	2,2%	7,2%	2,8%	2,6%	,9%	16,7%
trifft sehr zu	Anzahl	0	5	3	11	2	0	21
	% innerhalb von Frage 2 - Verein für sich	,0%	23,8%	14,3%	52,4%	9,5%	,0%	100,0%
	% innerhalb von Frage 3 - Wo sehen Sie sich	,0%	4,0%	1,7%	4,5%	2,1%	,0%	3,1%
	% der Gesamtzahl	,0%	,7%	,4%	1,6%	,3%	,0%	3,1%
trifft zu	Anzahl	0	21	20	48	20	9	118
	% innerhalb von Frage 2 - Verein für sich	,0%	17,8%	16,9%	40,7%	16,9%	7,6%	100,0%
	% innerhalb von Frage 3 - Wo sehen Sie sich	,0%	16,7%	11,1%	19,6%	20,8%	33,3%	17,3%
	% der Gesamtzahl	,0%	3,1%	2,9%	7,0%	2,9%	1,3%	17,3%
trifft weniger zu	Anzahl	0	45	65	103	37	7	257
	% innerhalb von Frage 2 - Verein für sich	,0%	17,5%	25,3%	40,1%	14,4%	2,7%	100,0%
	% innerhalb von Frage 3 - Wo sehen Sie sich	,0%	35,7%	36,1%	42,0%	38,5%	25,9%	37,7%
	% der Gesamtzahl	,0%	6,6%	9,5%	15,1%	5,4%	1,0%	37,7%
trifft gar nicht zu	Anzahl	0	39	43	61	18	3	164
	% innerhalb von Frage 2 - Verein für sich	,0%	23,8%	26,2%	37,2%	11,0%	1,8%	100,0%
	% innerhalb von Frage 3 - Wo sehen Sie sich	,0%	31,0%	23,9%	24,9%	18,8%	11,1%	24,0%
	% der Gesamtzahl	,0%	5,7%	6,3%	8,9%	2,6%	,4%	24,0%
Frage nicht vorhanden	Anzahl	1	1	0	3	1	2	8
	% innerhalb von Frage 2 - Verein für sich	12,5%	12,5%	,0%	37,5%	12,5%	25,0%	100,0%
	% innerhalb von Frage 3 - Wo sehen Sie sich	12,5%	,8%	,0%	1,2%	1,0%	7,4%	1,2%
	% der Gesamtzahl	,1%	,1%	,0%	,4%	,1%	,3%	1,2%
Gesamt	Anzahl	8	126	180	245	96	27	682

% innerhalb von Frage 2 - Verein für sich	1,2%	18,5%	26,4%	35,9%	14,1%	4,0%	100,0%
% innerhalb von Frage 3 - Wo sehen Sie sich	100,0%	100,0%	100,0%	100,0%	100,0%	100,0%	100,0%
% der Gesamtzahl	1,2%	18,5%	26,4%	35,9%	14,1%	4,0%	100,0%

Frage 2 - traditionsbewusst * Frage 3 - Wo sehen Sie sich Kreuztabelle

			Frage 3 - Wo sehen Sie sich						Gesamt
			Angabe	Kreis	g	äßig	Festtage	keines	
Frage 2 - traditionsbewusst	keine Angabe	Anzahl	7	9	40	16	12	7	91
		% innerhalb von Frage 2 - traditionsbewusst	7,7%	9,9%	44,0%	17,6%	13,2%	7,7%	100,0%
		% innerhalb von Frage 3 - Wo sehen Sie sich	87,5%	7,1%	22,2%	6,5%	12,5%	25,9%	13,3%
		% der Gesamtzahl	1,0%	1,3%	5,9%	2,3%	1,8%	1,0%	13,3%
trifft sehr zu		Anzahl	0	35	33	53	23	5	149
		% innerhalb von Frage 2 - traditionsbewusst	,0%	23,5%	22,1%	35,6%	15,4%	3,4%	100,0%
		% innerhalb von Frage 3 - Wo sehen Sie sich	,0%	27,8%	18,3%	21,6%	24,0%	18,5%	21,8%
		% der Gesamtzahl	,0%	5,1%	4,8%	7,8%	3,4%	,7%	21,8%
trifft zu		Anzahl	0	71	96	162	51	8	388
		% innerhalb von Frage 2 - traditionsbewusst	,0%	18,3%	24,7%	41,8%	13,1%	2,1%	100,0%
		% innerhalb von Frage 3 - Wo sehen Sie sich	,0%	56,3%	53,3%	66,1%	53,1%	29,6%	56,9%
		% der Gesamtzahl	,0%	10,4%	14,1%	23,8%	7,5%	1,2%	56,9%
trifft weniger zu		Anzahl	0	8	9	9	9	4	39
		% innerhalb von Frage 2 - traditionsbewusst	,0%	20,5%	23,1%	23,1%	23,1%	10,3%	100,0%
		% innerhalb von Frage 3 - Wo sehen Sie sich	,0%	6,3%	5,0%	3,7%	9,4%	14,8%	5,7%
		% der Gesamtzahl	,0%	1,2%	1,3%	1,3%	1,3%	,6%	5,7%
trifft gar nicht zu		Anzahl	0	2	2	2	0	1	7
		% innerhalb von Frage 2 - traditionsbewusst	,0%	28,6%	28,6%	28,6%	,0%	14,3%	100,0%

	% innerhalb von Frage 3 - Wo sehen Sie sich	,0%	1,6%	1,1%	,8%	,0%	3,7%	1,0%
	% der Gesamtzahl	,0%	,3%	,3%	,3%	,0%	,1%	1,0%
Frage nicht vorhanden	Anzahl	1	1	0	3	1	2	8
	% innerhalb von Frage 2 - traditionsbewusst	12,5%	12,5%	,0%	37,5%	12,5%	25,0%	100,0%
	% innerhalb von Frage 3 - Wo sehen Sie sich	12,5%	,8%	,0%	1,2%	1,0%	7,4%	1,2%
	% der Gesamtzahl	,1%	,1%	,0%	,4%	,1%	,3%	1,2%
Gesamt	Anzahl	8	126	180	245	96	27	682
	% innerhalb von Frage 2 - traditionsbewusst	1,2%	18,5%	26,4%	35,9%	14,1%	4,0%	100,0%
	% innerhalb von Frage 3 - Wo sehen Sie sich	100,0%	100,0%	100,0%	100,0%	100,0%	100,0%	100,0%
	% der Gesamtzahl	1,2%	18,5%	26,4%	35,9%	14,1%	4,0%	100,0%

Frage 2 - ortsverbunden * Frage 3 - Wo sehen Sie sich Kreuztabelle

			Frage 3 - Wo sehen Sie sich					Gesamt	
			Angabe	Kreis	g	äßig	Festtage		keines
Frage 2 - ortsverbunden	keine Angabe	Anzahl	6	13	35	22	17	8	101
		% innerhalb von Frage 2 - ortsverbunden	5,9%	12,9%	34,7%	21,8%	16,8%	7,9%	100,0%
		% innerhalb von Frage 3 - Wo sehen Sie sich	75,0%	10,3%	19,4%	9,0%	17,7%	29,6%	14,8%
		% der Gesamtzahl	,9%	1,9%	5,1%	3,2%	2,5%	1,2%	14,8%
	trifft sehr zu	Anzahl	0	46	49	60	22	7	184
		% innerhalb von Frage 2 - ortsverbunden	,0%	25,0%	26,6%	32,6%	12,0%	3,8%	100,0%
		% innerhalb von Frage 3 - Wo sehen Sie sich	,0%	36,5%	27,2%	24,5%	22,9%	25,9%	27,0%
		% der Gesamtzahl	,0%	6,7%	7,2%	8,8%	3,2%	1,0%	27,0%
	trifft zu	Anzahl	0	57	85	144	50	10	346
		% innerhalb von Frage 2 - ortsverbunden	,0%	16,5%	24,6%	41,6%	14,5%	2,9%	100,0%
		% innerhalb von Frage 3 - Wo sehen Sie sich	,0%	45,2%	47,2%	58,8%	52,1%	37,0%	50,7%
		% der Gesamtzahl	,0%	8,4%	12,5%	21,1%	7,3%	1,5%	50,7%

trifft weniger zu	Anzahl	1	6	8	8	6	0	29
	% innerhalb von Frage 2 - ortsverbunden	3,4%	20,7%	27,6%	27,6%	20,7%	,0%	100,0%
	% innerhalb von Frage 3 - Wo sehen Sie sich	12,5%	4,8%	4,4%	3,3%	6,3%	,0%	4,3%
	% der Gesamtzahl	,1%	,9%	1,2%	1,2%	,9%	,0%	4,3%
trifft gar nicht zu	Anzahl	0	3	3	8	0	0	14
	% innerhalb von Frage 2 - ortsverbunden	,0%	21,4%	21,4%	57,1%	,0%	,0%	100,0%
	% innerhalb von Frage 3 - Wo sehen Sie sich	,0%	2,4%	1,7%	3,3%	,0%	,0%	2,1%
	% der Gesamtzahl	,0%	,4%	,4%	1,2%	,0%	,0%	2,1%
Frage nicht vorhanden	Anzahl	1	1	0	3	1	2	8
	% innerhalb von Frage 2 - ortsverbunden	12,5%	12,5%	,0%	37,5%	12,5%	25,0%	100,0%
	% innerhalb von Frage 3 - Wo sehen Sie sich	12,5%	,8%	,0%	1,2%	1,0%	7,4%	1,2%
	% der Gesamtzahl	,1%	,1%	,0%	,4%	,1%	,3%	1,2%
Gesamt	Anzahl	8	126	180	245	96	27	682
	% innerhalb von Frage 2 - ortsverbunden	1,2%	18,5%	26,4%	35,9%	14,1%	4,0%	100,0%
	% innerhalb von Frage 3 - Wo sehen Sie sich	100,0%	100,0%	100,0%	100,0%	100,0%	100,0%	100,0%
	% der Gesamtzahl	1,2%	18,5%	26,4%	35,9%	14,1%	4,0%	100,0%

Frage 2 - abgehoben, elitär * Frage 3 - Wo sehen Sie sich Kreuztabelle

			Frage 3 - Wo sehen Sie sich					Gesamt	
			Angabe	Kreis	g	äßig	Festtage		keines
Frage 2 - abgehoben, elitär	keine Angabe	Anzahl	6	17	45	31	20	9	128
		% innerhalb von Frage 2 - abgehoben, elitär	4,7%	13,3%	35,2%	24,2%	15,6%	7,0%	100,0%
		% innerhalb von Frage 3 - Wo sehen Sie sich	75,0%	13,5%	25,0%	12,7%	20,8%	33,3%	18,8%
		% der Gesamtzahl	,9%	2,5%	6,6%	4,5%	2,9%	1,3%	18,8%
trifft sehr zu		Anzahl	0	5	1	9	1	1	17
		% innerhalb von Frage 2 - abgehoben, elitär	,0%	29,4%	5,9%	52,9%	5,9%	5,9%	100,0%

	% innerhalb von Frage 3 - Wo sehen Sie sich	,0%	4,0%	,6%	3,7%	1,0%	3,7%	2,5%
	% der Gesamtzahl	,0%	,7%	,1%	1,3%	,1%	,1%	2,5%
trifft zu	Anzahl	1	5	15	23	15	3	62
	% innerhalb von Frage 2 - abgehoben, elitär	1,6%	8,1%	24,2%	37,1%	24,2%	4,8%	100,0%
	% innerhalb von Frage 3 - Wo sehen Sie sich	12,5%	4,0%	8,3%	9,4%	15,6%	11,1%	9,1%
	% der Gesamtzahl	,1%	,7%	2,2%	3,4%	2,2%	,4%	9,1%
trifft weniger zu	Anzahl	0	35	40	80	25	5	185
	% innerhalb von Frage 2 - abgehoben, elitär	,0%	18,9%	21,6%	43,2%	13,5%	2,7%	100,0%
	% innerhalb von Frage 3 - Wo sehen Sie sich	,0%	27,8%	22,2%	32,7%	26,0%	18,5%	27,1%
	% der Gesamtzahl	,0%	5,1%	5,9%	11,7%	3,7%	,7%	27,1%
trifft gar nicht zu	Anzahl	0	63	79	99	34	7	282
	% innerhalb von Frage 2 - abgehoben, elitär	,0%	22,3%	28,0%	35,1%	12,1%	2,5%	100,0%
	% innerhalb von Frage 3 - Wo sehen Sie sich	,0%	50,0%	43,9%	40,4%	35,4%	25,9%	41,3%
	% der Gesamtzahl	,0%	9,2%	11,6%	14,5%	5,0%	1,0%	41,3%
Frage nicht vorhanden	Anzahl	1	1	0	3	1	2	8
	% innerhalb von Frage 2 - abgehoben, elitär	12,5%	12,5%	,0%	37,5%	12,5%	25,0%	100,0%
	% innerhalb von Frage 3 - Wo sehen Sie sich	12,5%	,8%	,0%	1,2%	1,0%	7,4%	1,2%
	% der Gesamtzahl	,1%	,1%	,0%	,4%	,1%	,3%	1,2%
Gesamt	Anzahl	8	126	180	245	96	27	682
	% innerhalb von Frage 2 - abgehoben, elitär	1,2%	18,5%	26,4%	35,9%	14,1%	4,0%	100,0%
	% innerhalb von Frage 3 - Wo sehen Sie sich	100,0%	100,0%	100,0%	100,0%	100,0%	100,0%	100,0%
	% der Gesamtzahl	1,2%	18,5%	26,4%	35,9%	14,1%	4,0%	100,0%

Frage 2 - familienfreundlich * Frage 3 - Wo sehen Sie sich Kreuztabelle

	Frage 3 - Wo sehen Sie sich						Gesamt
	Angabe	Kreis	g	äßig	Festtage	keines	

Frage 2 - familienfreundlich	keine Angabe	Anzahl	7	5	25	18	15	7	77
		% innerhalb von Frage 2 - familienfreundlich	9,1%	6,5%	32,5%	23,4%	19,5%	9,1%	100,0%
		% innerhalb von Frage 3 - Wo sehen Sie sich	87,5%	4,0%	13,9%	7,3%	15,6%	25,9%	11,3%
		% der Gesamtzahl	1,0%	,7%	3,7%	2,6%	2,2%	1,0%	11,3%
trifft sehr zu		Anzahl	0	54	53	71	20	4	202
		% innerhalb von Frage 2 - familienfreundlich	,0%	26,7%	26,2%	35,1%	9,9%	2,0%	100,0%
		% innerhalb von Frage 3 - Wo sehen Sie sich	,0%	42,9%	29,4%	29,0%	20,8%	14,8%	29,6%
		% der Gesamtzahl	,0%	7,9%	7,8%	10,4%	2,9%	,6%	29,6%
trifft zu		Anzahl	0	56	90	133	46	10	335
		% innerhalb von Frage 2 - familienfreundlich	,0%	16,7%	26,9%	39,7%	13,7%	3,0%	100,0%
		% innerhalb von Frage 3 - Wo sehen Sie sich	,0%	44,4%	50,0%	54,3%	47,9%	37,0%	49,1%
		% der Gesamtzahl	,0%	8,2%	13,2%	19,5%	6,7%	1,5%	49,1%
trifft weniger zu		Anzahl	0	9	11	17	11	4	52
		% innerhalb von Frage 2 - familienfreundlich	,0%	17,3%	21,2%	32,7%	21,2%	7,7%	100,0%
		% innerhalb von Frage 3 - Wo sehen Sie sich	,0%	7,1%	6,1%	6,9%	11,5%	14,8%	7,6%
		% der Gesamtzahl	,0%	1,3%	1,6%	2,5%	1,6%	,6%	7,6%
trifft gar nicht zu		Anzahl	0	1	1	3	3	0	8
		% innerhalb von Frage 2 - familienfreundlich	,0%	12,5%	12,5%	37,5%	37,5%	,0%	100,0%
		% innerhalb von Frage 3 - Wo sehen Sie sich	,0%	,8%	,6%	1,2%	3,1%	,0%	1,2%
		% der Gesamtzahl	,0%	,1%	,1%	,4%	,4%	,0%	1,2%
Frage nicht vorhanden		Anzahl	1	1	0	3	1	2	8
		% innerhalb von Frage 2 - familienfreundlich	12,5%	12,5%	,0%	37,5%	12,5%	25,0%	100,0%
		% innerhalb von Frage 3 - Wo sehen Sie sich	12,5%	,8%	,0%	1,2%	1,0%	7,4%	1,2%
		% der Gesamtzahl	,1%	,1%	,0%	,4%	,1%	,3%	1,2%
Gesamt		Anzahl	8	126	180	245	96	27	682

% innerhalb von Frage 2 - familienfreundlich	1,2%	18,5%	26,4%	35,9%	14,1%	4,0%	100,0%
% innerhalb von Frage 3 - Wo sehen Sie sich	100,0%	100,0%	100,0%	100,0%	100,0%	100,0%	100,0%
% der Gesamtzahl	1,2%	18,5%	26,4%	35,9%	14,1%	4,0%	100,0%

Frage 2 - offen für Neues * Frage 3 - Wo sehen Sie sich Kreuztabelle

			Frage 3 - Wo sehen Sie sich						Gesamt
			Angabe	Kreis	g	äßig	Festtage	keines	
Frage 2 - offen für Neues	keine Angabe	Anzahl	7	6	39	27	17	7	103
		% innerhalb von Frage 2 - offen für Neues	6,8%	5,8%	37,9%	26,2%	16,5%	6,8%	100,0%
		% innerhalb von Frage 3 - Wo sehen Sie sich	87,5%	4,8%	21,7%	11,0%	17,7%	25,9%	15,1%
		% der Gesamtzahl	1,0%	,9%	5,7%	4,0%	2,5%	1,0%	15,1%
trifft sehr zu		Anzahl	0	25	32	29	6	0	92
		% innerhalb von Frage 2 - offen für Neues	,0%	27,2%	34,8%	31,5%	6,5%	,0%	100,0%
		% innerhalb von Frage 3 - Wo sehen Sie sich	,0%	19,8%	17,8%	11,8%	6,3%	,0%	13,5%
		% der Gesamtzahl	,0%	3,7%	4,7%	4,3%	,9%	,0%	13,5%
trifft zu		Anzahl	0	63	80	113	32	4	292
		% innerhalb von Frage 2 - offen für Neues	,0%	21,6%	27,4%	38,7%	11,0%	1,4%	100,0%
		% innerhalb von Frage 3 - Wo sehen Sie sich	,0%	50,0%	44,4%	46,1%	33,3%	14,8%	42,8%
		% der Gesamtzahl	,0%	9,2%	11,7%	16,6%	4,7%	,6%	42,8%
trifft weniger zu		Anzahl	0	27	25	67	34	11	164
		% innerhalb von Frage 2 - offen für Neues	,0%	16,5%	15,2%	40,9%	20,7%	6,7%	100,0%
		% innerhalb von Frage 3 - Wo sehen Sie sich	,0%	21,4%	13,9%	27,3%	35,4%	40,7%	24,0%
		% der Gesamtzahl	,0%	4,0%	3,7%	9,8%	5,0%	1,6%	24,0%
trifft gar nicht zu		Anzahl	0	4	4	6	6	3	23
		% innerhalb von Frage 2 - offen für Neues	,0%	17,4%	17,4%	26,1%	26,1%	13,0%	100,0%

	% innerhalb von Frage 3 - Wo sehen Sie sich	,0%	3,2%	2,2%	2,4%	6,3%	11,1%	3,4%
	% der Gesamtzahl	,0%	,6%	,6%	,9%	,9%	,4%	3,4%
Frage nicht vorhanden	Anzahl	1	1	0	3	1	2	8
	% innerhalb von Frage 2 - offen für Neues	12,5%	12,5%	,0%	37,5%	12,5%	25,0%	100,0%
	% innerhalb von Frage 3 - Wo sehen Sie sich	12,5%	,8%	,0%	1,2%	1,0%	7,4%	1,2%
	% der Gesamtzahl	,1%	,1%	,0%	,4%	,1%	,3%	1,2%
Gesamt	Anzahl	8	126	180	245	96	27	682
	% innerhalb von Frage 2 - offen für Neues	1,2%	18,5%	26,4%	35,9%	14,1%	4,0%	100,0%
	% innerhalb von Frage 3 - Wo sehen Sie sich	100,0%	100,0%	100,0%	100,0%	100,0%	100,0%	100,0%
	% der Gesamtzahl	1,2%	18,5%	26,4%	35,9%	14,1%	4,0%	100,0%

Frage 2 - kulturell, musikalisch * Frage 3 - Wo sehen Sie sich Kreuztabelle

			Frage 3 - Wo sehen Sie sich					Gesamt	
			Angabe	Kreis	g	äßig	Festtage		keines
Frage 2 - kulturell, musikalisch	keine Angabe	Anzahl	6	9	36	25	12	5	93
		% innerhalb von Frage 2 - kulturell, musikalisch	6,5%	9,7%	38,7%	26,9%	12,9%	5,4%	100,0%
		% innerhalb von Frage 3 - Wo sehen Sie sich	75,0%	7,1%	20,0%	10,2%	12,5%	18,5%	13,6%
		% der Gesamtzahl	,9%	1,3%	5,3%	3,7%	1,8%	,7%	13,6%
	trifft sehr zu	Anzahl	1	51	61	56	10	4	183
		% innerhalb von Frage 2 - kulturell, musikalisch	,5%	27,9%	33,3%	30,6%	5,5%	2,2%	100,0%
		% innerhalb von Frage 3 - Wo sehen Sie sich	12,5%	40,5%	33,9%	22,9%	10,4%	14,8%	26,8%
		% der Gesamtzahl	,1%	7,5%	8,9%	8,2%	1,5%	,6%	26,8%
	trifft zu	Anzahl	0	56	69	130	45	11	311
		% innerhalb von Frage 2 - kulturell, musikalisch	,0%	18,0%	22,2%	41,8%	14,5%	3,5%	100,0%
		% innerhalb von Frage 3 - Wo sehen Sie sich	,0%	44,4%	38,3%	53,1%	46,9%	40,7%	45,6%
		% der Gesamtzahl	,0%	8,2%	10,1%	19,1%	6,6%	1,6%	45,6%

trifft weniger zu	Anzahl	0	9	14	28	23	2	76
	% innerhalb von Frage 2 - kulturell, musikalisch	,0%	11,8%	18,4%	36,8%	30,3%	2,6%	100,0%
	% innerhalb von Frage 3 - Wo sehen Sie sich	,0%	7,1%	7,8%	11,4%	24,0%	7,4%	11,1%
	% der Gesamtzahl	,0%	1,3%	2,1%	4,1%	3,4%	,3%	11,1%
trifft gar nicht zu	Anzahl	0	0	0	3	5	3	11
	% innerhalb von Frage 2 - kulturell, musikalisch	,0%	,0%	,0%	27,3%	45,5%	27,3%	100,0%
	% innerhalb von Frage 3 - Wo sehen Sie sich	,0%	,0%	,0%	1,2%	5,2%	11,1%	1,6%
	% der Gesamtzahl	,0%	,0%	,0%	,4%	,7%	,4%	1,6%
Frage nicht vorhanden	Anzahl	1	1	0	3	1	2	8
	% innerhalb von Frage 2 - kulturell, musikalisch	12,5%	12,5%	,0%	37,5%	12,5%	25,0%	100,0%
	% innerhalb von Frage 3 - Wo sehen Sie sich	12,5%	,8%	,0%	1,2%	1,0%	7,4%	1,2%
	% der Gesamtzahl	,1%	,1%	,0%	,4%	,1%	,3%	1,2%
Gesamt	Anzahl	8	126	180	245	96	27	682
	% innerhalb von Frage 2 - kulturell, musikalisch	1,2%	18,5%	26,4%	35,9%	14,1%	4,0%	100,0%
	% innerhalb von Frage 3 - Wo sehen Sie sich	100,0%	100,0%	100,0%	100,0%	100,0%	100,0%	100,0%
	% der Gesamtzahl	1,2%	18,5%	26,4%	35,9%	14,1%	4,0%	100,0%

Frage 2 - Zusammenarbeit mit Stadt * Frage 3 - Wo sehen Sie sich Kreuztabelle

		Frage 3 - Wo sehen Sie sich						Gesamt
		Angabe	Kreis	g	äßig	Festtage	keines	
Frage 2 - Zusammenarbeit mit keine Angabe Stadt	Anzahl	6	9	32	29	12	8	96
	% innerhalb von Frage 2 - Zusammenarbeit mit Stadt	6,3%	9,4%	33,3%	30,2%	12,5%	8,3%	100,0%
	% innerhalb von Frage 3 - Wo sehen Sie sich	75,0%	7,1%	17,8%	11,8%	12,5%	29,6%	14,1%
	% der Gesamtzahl	,9%	1,3%	4,7%	4,3%	1,8%	1,2%	14,1%
trifft sehr zu	Anzahl	1	52	53	47	13	4	170

	% innerhalb von Frage 2 - Zusammenarbeit mit Stadt	,6%	30,6%	31,2%	27,6%	7,6%	2,4%	100,0%
	% innerhalb von Frage 3 - Wo sehen Sie sich	12,5%	41,3%	29,4%	19,2%	13,5%	14,8%	24,9%
	% der Gesamtzahl	,1%	7,6%	7,8%	6,9%	1,9%	,6%	24,9%
trifft zu	Anzahl	0	56	89	148	56	10	359
	% innerhalb von Frage 2 - Zusammenarbeit mit Stadt	,0%	15,6%	24,8%	41,2%	15,6%	2,8%	100,0%
	% innerhalb von Frage 3 - Wo sehen Sie sich	,0%	44,4%	49,4%	60,4%	58,3%	37,0%	52,6%
	% der Gesamtzahl	,0%	8,2%	13,0%	21,7%	8,2%	1,5%	52,6%
trifft weniger zu	Anzahl	0	7	5	13	12	3	40
	% innerhalb von Frage 2 - Zusammenarbeit mit Stadt	,0%	17,5%	12,5%	32,5%	30,0%	7,5%	100,0%
	% innerhalb von Frage 3 - Wo sehen Sie sich	,0%	5,6%	2,8%	5,3%	12,5%	11,1%	5,9%
	% der Gesamtzahl	,0%	1,0%	,7%	1,9%	1,8%	,4%	5,9%
trifft gar nicht zu	Anzahl	0	1	1	5	2	0	9
	% innerhalb von Frage 2 - Zusammenarbeit mit Stadt	,0%	11,1%	11,1%	55,6%	22,2%	,0%	100,0%
	% innerhalb von Frage 3 - Wo sehen Sie sich	,0%	,8%	,6%	2,0%	2,1%	,0%	1,3%
	% der Gesamtzahl	,0%	,1%	,1%	,7%	,3%	,0%	1,3%
Frage nicht vorhanden	Anzahl	1	1	0	3	1	2	8
	% innerhalb von Frage 2 - Zusammenarbeit mit Stadt	12,5%	12,5%	,0%	37,5%	12,5%	25,0%	100,0%
	% innerhalb von Frage 3 - Wo sehen Sie sich	12,5%	,8%	,0%	1,2%	1,0%	7,4%	1,2%
	% der Gesamtzahl	,1%	,1%	,0%	,4%	,1%	,3%	1,2%
Gesamt	Anzahl	8	126	180	245	96	27	682
	% innerhalb von Frage 2 - Zusammenarbeit mit Stadt	1,2%	18,5%	26,4%	35,9%	14,1%	4,0%	100,0%

% innerhalb von Frage 3 - Wo sehen Sie sich	100,0%	100,0%	100,0%	100,0%	100,0%	100,0%	100,0%
% der Gesamtzahl	1,2%	18,5%	26,4%	35,9%	14,1%	4,0%	100,0%

*-----
*Frage 3: Stellen Sie sich unsere Gemeinde in verschiedenen Kreisen vor und kreuzen Sie an, wo Sie sich sehen?
*-----

```
FREQUENCIES VARIABLES=Var3_Kreise
  /PIECHART PERCENT
  /ORDER=ANALYSIS.
```

Häufigkeiten

DatenSet1 - ...\Fragebogenauswertung_Ebersberg_20110419.sav

Statistiken

Frage 3 - Wo sehen Sie sich

N	Gültig	682
	Fehlend	0

Frage 3 - Wo sehen Sie sich

		Häufigkeit	Prozent	Gültige Prozente	e Prozente
Gültig	keine Angabe	8	1,2	1,2	1,2
	Innerer Kreis	126	18,5	18,5	19,6
	regelmäßig	180	26,4	26,4	46,0
	unregelmäßig	245	35,9	35,9	82,0
	Festtage	96	14,1	14,1	96,0
	keines	27	4,0	4,0	100,0
	Gesamt	682	100,0	100,0	

Frage 3 - Wo sehen Sie sich

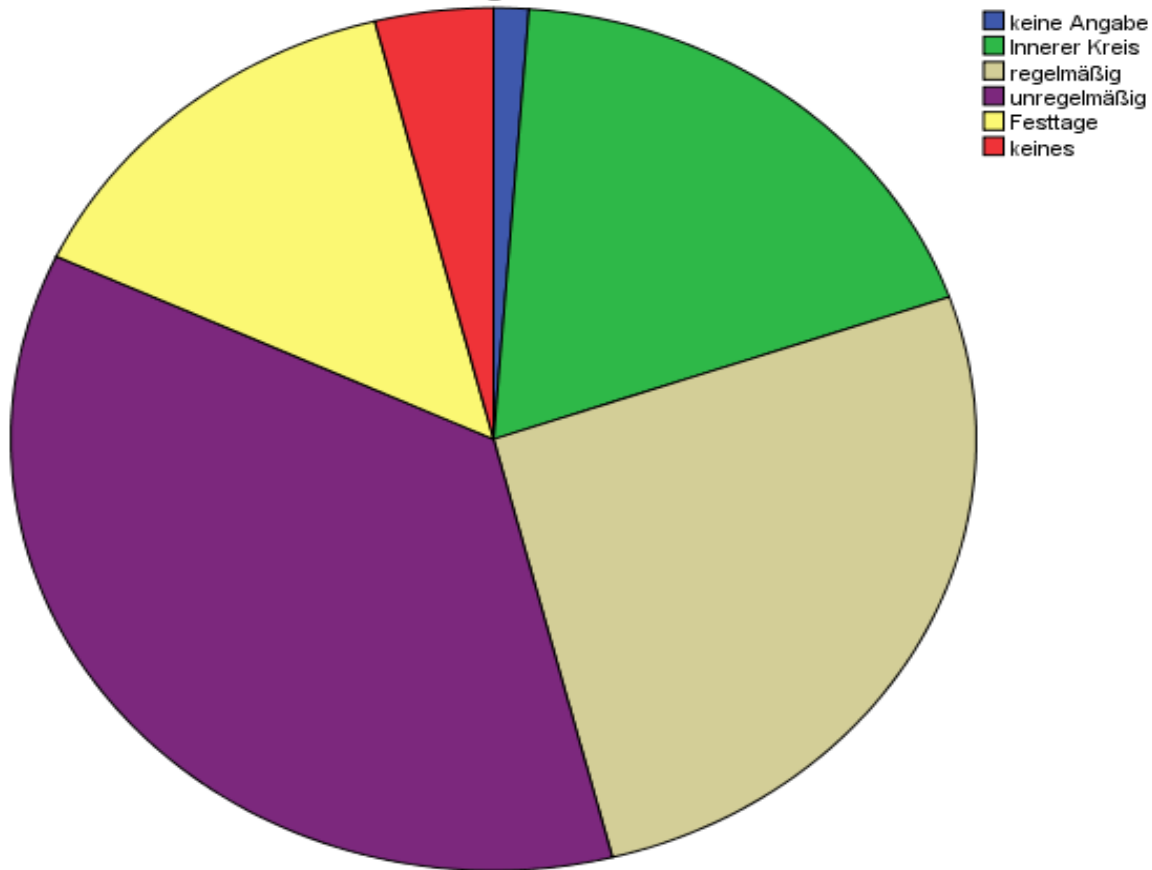

```
DATASET ACTIVATE DatenSet1.  
FREQUENCIES VARIABLES=Var3_Zugehörigkeit  
  /BARCHART FREQ  
  /ORDER=ANALYSIS.
```

Häufigkeiten

Statistiken

Frage 3 - Wo sehen Sie sich

N	Gültig	682
	Fehlend	0

Frage 3 - Wo sehen Sie sich

		Häufigkeit	Prozent	Gültige Prozente	e Prozente
Gültig	keine Angabe	8	1,2	1,2	1,2
	innerer Kreis	126	18,5	18,5	19,6
	regelmäßig	180	26,4	26,4	46,0
	unregelmäßig	245	35,9	35,9	82,0
	Festtage	96	14,1	14,1	96,0
	keines	27	4,0	4,0	100,0
	Gesamt	682	100,0	100,0	

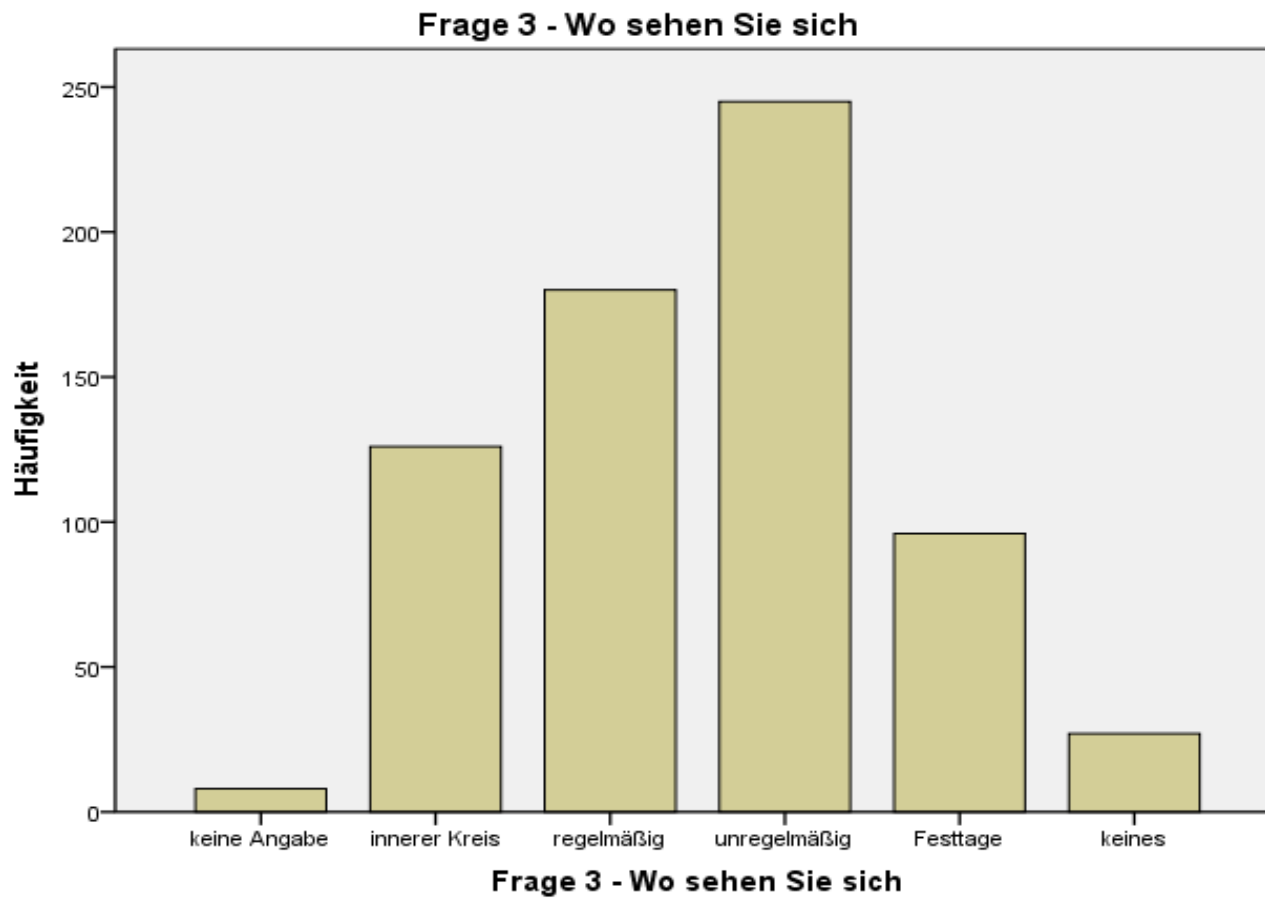

*Kreuztabelle Alter

```

CROSSTABS
  /TABLES=Var3_Kreise BY Var13_Alter
  /FORMAT=AVALUE TABLES
  /CELLS=COUNT
  /COUNT ROUND CELL
  /BARCHART.

```

Kreuztabellen

DatenSet1 - ...\\Fragebogenauswertung_Ebersberg_20110419.sav

Verarbeitete Fälle

	Fälle					
	Gültig		Fehlend		Gesamt	
	N	Prozent	N	Prozent	N	Prozent
Frage 3 - Wo sehen Sie sich *	682	100,0%	0	,0%	682	100,0%
Frage 13 - Alter						

Frage 3 - Wo sehen Sie sich * Frage 13 - Alter Kreuztabelle

Anzahl

		Frage 13 - Alter						Gesamt	
		keine Angabe	bis 14	15 - 23	24 - 33	34 - 54	55 - 70		über 70
Frage 3 - Wo sehen Sie sich	keine Angabe	2	1	0	0	2	1	2	8
	Innerer Kreis	1	13	15	3	38	25	31	126
	regelmäßig	5	4	7	5	44	44	71	180
	unregelmäßig	4	14	18	14	111	55	29	245
	Festtage	2	18	15	7	30	21	3	96
	keines	0	4	1	2	10	5	5	27
Gesamt		14	54	56	31	235	151	141	682

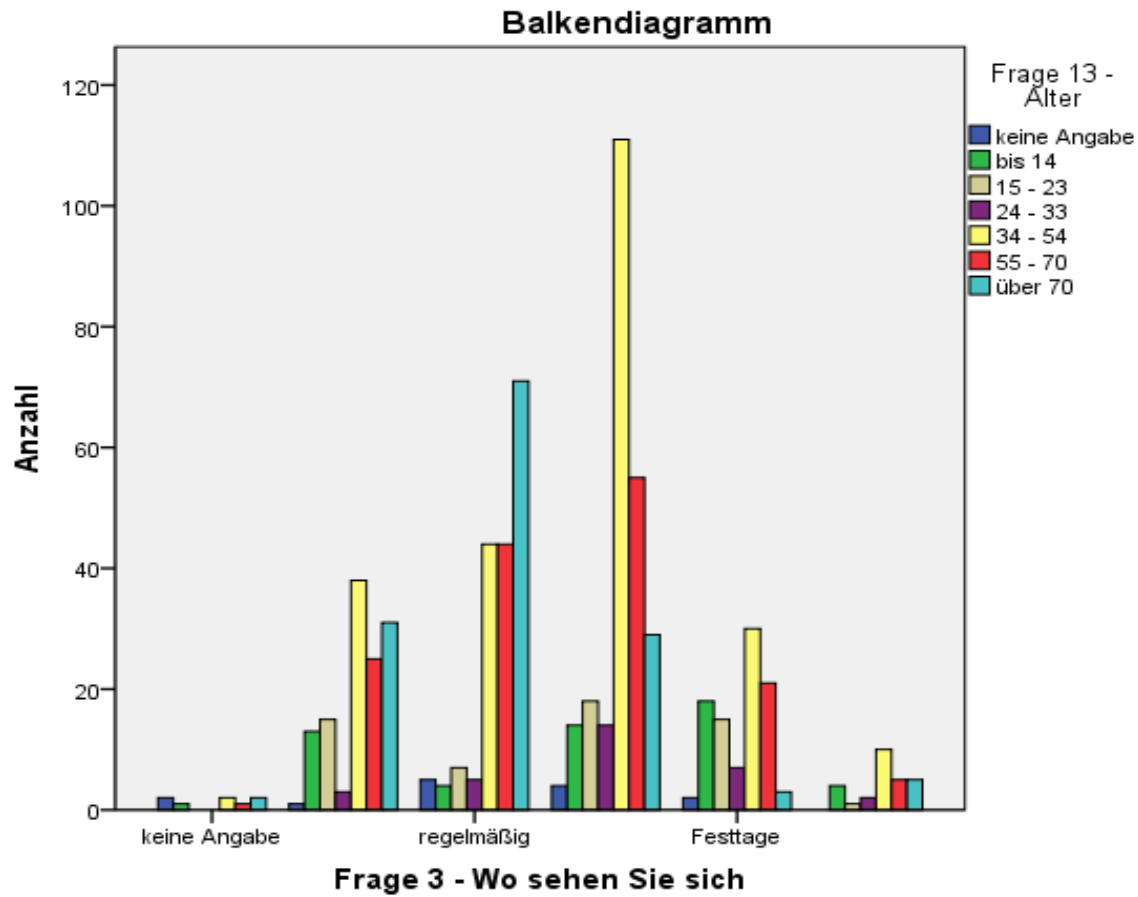

CROSSTABS

```
/TABLES=Var3_Kreise BY Var13_Alter
```

```
/FORMAT=AVALUE TABLES
```

```
/CELLS=COUNT ROW COLUMN TOTAL
```

```
/COUNT ROUND CELL
```

```
/BARCHART.
```

Kreuztabellen

Verarbeitete Fälle

	Fälle					
	Gültig		Fehlend		Gesamt	
	N	Prozent	N	Prozent	N	Prozent
Frage 3 - Wo sehen Sie sich * Frage 13 - Alter	682	100,0%	0	,0%	682	100,0%

Frage 3 - Wo sehen Sie sich * Frage 13 - Alter Kreuztabelle

			Frage 13 - Alter						Gesamt	
			Angabe	bis 14	15 - 23	24 - 33	34 - 54	55 - 70		über 70
Frage 3 - Wo sehen Sie sich keine Angabe	Anzahl		2	1	0	0	2	1	2	8
	% innerhalb von Frage 3 - Wo sehen Sie sich		25,0%	12,5%	,0%	,0%	25,0%	12,5%	25,0%	100,0%
	% innerhalb von Frage 13 - Alter		14,3%	1,9%	,0%	,0%	,9%	,7%	1,4%	1,2%
	% der Gesamtzahl		,3%	,1%	,0%	,0%	,3%	,1%	,3%	1,2%
Innerer Kreis	Anzahl		1	13	15	3	38	25	31	126
	% innerhalb von Frage 3 - Wo sehen Sie sich		,8%	10,3%	11,9%	2,4%	30,2%	19,8%	24,6%	100,0%
	% innerhalb von Frage 13 - Alter		7,1%	24,1%	26,8%	9,7%	16,2%	16,6%	22,0%	18,5%
	% der Gesamtzahl		,1%	1,9%	2,2%	,4%	5,6%	3,7%	4,5%	18,5%
regelmäßig	Anzahl		5	4	7	5	44	44	71	180
	% innerhalb von Frage 3 - Wo sehen Sie sich		2,8%	2,2%	3,9%	2,8%	24,4%	24,4%	39,4%	100,0%
	% innerhalb von Frage 13 - Alter		35,7%	7,4%	12,5%	16,1%	18,7%	29,1%	50,4%	26,4%
	% der Gesamtzahl		,7%	,6%	1,0%	,7%	6,5%	6,5%	10,4%	26,4%
unregelmäßig	Anzahl		4	14	18	14	111	55	29	245
	% innerhalb von Frage 3 - Wo sehen Sie sich		1,6%	5,7%	7,3%	5,7%	45,3%	22,4%	11,8%	100,0%

	% innerhalb von Frage 13 - Alter	28,6%	25,9%	32,1%	45,2%	47,2%	36,4%	20,6%	35,9%
	% der Gesamtzahl	,6%	2,1%	2,6%	2,1%	16,3%	8,1%	4,3%	35,9%
Festtage	Anzahl	2	18	15	7	30	21	3	96
	% innerhalb von Frage 3 - Wo sehen Sie sich	2,1%	18,8%	15,6%	7,3%	31,3%	21,9%	3,1%	100,0%
	% innerhalb von Frage 13 - Alter	14,3%	33,3%	26,8%	22,6%	12,8%	13,9%	2,1%	14,1%
	% der Gesamtzahl	,3%	2,6%	2,2%	1,0%	4,4%	3,1%	,4%	14,1%
keines	Anzahl	0	4	1	2	10	5	5	27
	% innerhalb von Frage 3 - Wo sehen Sie sich	,0%	14,8%	3,7%	7,4%	37,0%	18,5%	18,5%	100,0%
	% innerhalb von Frage 13 - Alter	,0%	7,4%	1,8%	6,5%	4,3%	3,3%	3,5%	4,0%
	% der Gesamtzahl	,0%	,6%	,1%	,3%	1,5%	,7%	,7%	4,0%
Gesamt	Anzahl	14	54	56	31	235	151	141	682
	% innerhalb von Frage 3 - Wo sehen Sie sich	2,1%	7,9%	8,2%	4,5%	34,5%	22,1%	20,7%	100,0%
	% innerhalb von Frage 13 - Alter	100,0%	100,0%	100,0%	100,0%	100,0%	100,0%	100,0%	100,0%
	% der Gesamtzahl	2,1%	7,9%	8,2%	4,5%	34,5%	22,1%	20,7%	100,0%

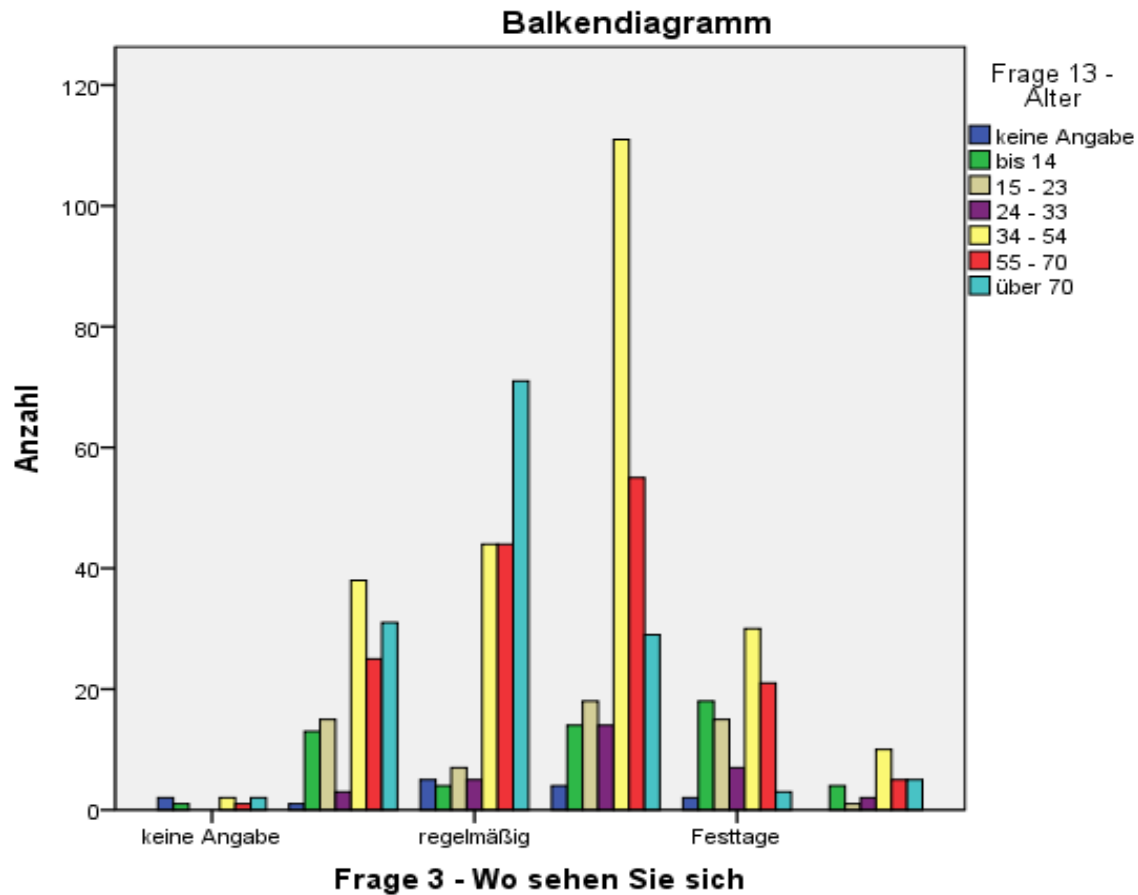

*-----
 *Frage 4: Was sollte einen Christ/eine Christin aus Ihrer Sicht auf alle Fälle auszeichnen?
 *-----

```
FREQUENCIES VARIABLES=Var4_chrstlKenn_Benach Var4_chrstlKenn_Gottesb Var4_chrstlKenn_Offen
  Var4_chrstlKenn_Zeit Var4_chrstlKenn_Ehrlich Var4_chrstlKenn_Beteiligung Var4_chrstlKenn_Soli
  Var4_chrstlKenn_Lebensfr Var4_chrstlKenn_Verantw Var4_chrstlKenn_SoKirchgang Var4_chrstlKenn_Glaubw
  Var4_chrstlKenn_Verzeihen
  /BARCHART FREQ
```

/ORDER=ANALYSIS.

Häufigkeiten

DatenSet1 - ...\\Fragebogenauswertung_Ebersberg_20110419.sav

Statistiken

		Frage 4 - Benachteiligte	Gottesbeziehung, Gebet	Frage 4 - Offenheit	Frage 4 - Zeit zur Verfügung	Frage 4 - Ehrlichkeit	Frage 4 - Beteiligung	Frage 4 - Solidarität	Frage 4 - Lebensfreude	Verantwortung Umwelt
N	Gültig	682	681	682	682	682	682	682	681	682
	Fehlend	0	1	0	0	0	0	0	1	0

Frage 4 - Sonntagskirchgang	Frage 4 - Glaubwürdigkeit	Frage 4 - Verzeihen können
682	682	682
0	0	0

Häufigkeitstabelle

Frage 4 - Benachteiligte

		Häufigkeit	Prozent	Gültige Prozente	e Prozente
Gültig	keine Angabe	72	10,6	10,6	10,6
	trifft sehr zu	261	38,3	38,3	48,8
	trifft zu	310	45,5	45,5	94,3
	trifft weniger zu	29	4,3	4,3	98,5
	trifft gar nicht zu	2	,3	,3	98,8
	Frage nicht vorhanden	8	1,2	1,2	100,0
	Gesamt	682	100,0	100,0	

Frage 4 - Gottesbeziehung, Gebet

		Häufigkeit	Prozent	Gültige Prozente	e Prozente
Gültig	keine Angabe	57	8,4	8,4	8,4

	trifft sehr zu	259	38,0	38,0	46,4
	trifft zu	274	40,2	40,2	86,6
	trifft weniger zu	69	10,1	10,1	96,8
	trifft gar nicht zu	14	2,1	2,1	98,8
	Frage nicht vorhanden	8	1,2	1,2	100,0
	Gesamt	681	99,9	100,0	
Fehlend	System	1	,1		
Gesamt		682	100,0		

Frage 4 - Offenheit

		Häufigkeit	Prozent	Gültige Prozente	e Prozente
Gültig	keine Angabe	66	9,7	9,7	9,7
	trifft sehr zu	202	29,6	29,6	39,3
	trifft zu	336	49,3	49,3	88,6
	trifft weniger zu	67	9,8	9,8	98,4
	trifft gar nicht zu	3	,4	,4	98,8
	Frage nicht vorhanden	8	1,2	1,2	100,0
	Gesamt	682	100,0	100,0	

Frage 4 - Zeit zur Verfügung

		Häufigkeit	Prozent	Gültige Prozente	e Prozente
Gültig	keine Angabe	101	14,8	14,8	14,8
	trifft sehr zu	37	5,4	5,4	20,2
	trifft zu	261	38,3	38,3	58,5
	trifft weniger zu	246	36,1	36,1	94,6
	trifft gar nicht zu	29	4,3	4,3	98,8
	Frage nicht vorhanden	8	1,2	1,2	100,0
	Gesamt	682	100,0	100,0	

Frage 4 - Ehrlichkeit

		Häufigkeit	Prozent	Gültige Prozente	e Prozente
Gültig	keine Angabe	63	9,2	9,2	9,2
	trifft sehr zu	405	59,4	59,4	68,6
	trifft zu	189	27,7	27,7	96,3
	trifft weniger zu	16	2,3	2,3	98,7
	trifft gar nicht zu	1	,1	,1	98,8
	Frage nicht vorhanden	8	1,2	1,2	100,0
	Gesamt	682	100,0	100,0	

Frage 4 - Beteiligung

		Häufigkeit	Prozent	Gültige Prozente	e Prozente
Gültig	keine Angabe	90	13,2	13,2	13,2
	trifft sehr zu	71	10,4	10,4	23,6
	trifft zu	355	52,1	52,1	75,7
	trifft weniger zu	142	20,8	20,8	96,5
	trifft gar nicht zu	16	2,3	2,3	98,8
	Frage nicht vorhanden	8	1,2	1,2	100,0
	Gesamt	682	100,0	100,0	

Frage 4 - Solidarität

		Häufigkeit	Prozent	Gültige Prozente	e Prozente
Gültig	keine Angabe	81	11,9	11,9	11,9
	trifft sehr zu	322	47,2	47,2	59,1
	trifft zu	250	36,7	36,7	95,7
	trifft weniger zu	20	2,9	2,9	98,7
	trifft gar nicht zu	1	,1	,1	98,8
	Frage nicht vorhanden	8	1,2	1,2	100,0
	Gesamt	682	100,0	100,0	

Frage 4 - Lebensfreude

		Häufigkeit	Prozent	Gültige Prozente	e Prozente
Gültig	keine Angabe	83	12,2	12,2	12,2
	trifft sehr zu	222	32,6	32,6	44,8
	trifft zu	290	42,5	42,6	87,4
	trifft weniger zu	64	9,4	9,4	96,8
	trifft gar nicht zu	14	2,1	2,1	98,8
	Frage nicht vorhanden	8	1,2	1,2	100,0
	Gesamt	681	99,9	100,0	
Fehlend	System	1	,1		
Gesamt		682	100,0		

Frage 4 - Verantwortung Umwelt

		Häufigkeit	Prozent	Gültige Prozente	e Prozente
Gültig	keine Angabe	85	12,5	12,5	12,5
	trifft sehr zu	201	29,5	29,5	41,9
	trifft zu	314	46,0	46,0	88,0
	trifft weniger zu	64	9,4	9,4	97,4
	trifft gar nicht zu	10	1,5	1,5	98,8
	Frage nicht vorhanden	8	1,2	1,2	100,0
	Gesamt	682	100,0	100,0	

Frage 4 - Sonntagskirchgang

		Häufigkeit	Prozent	Gültige Prozente	e Prozente
Gültig	keine Angabe	52	7,6	7,6	7,6
	trifft sehr zu	103	15,1	15,1	22,7
	trifft zu	203	29,8	29,8	52,5
	trifft weniger zu	245	35,9	35,9	88,4
	trifft gar nicht zu	71	10,4	10,4	98,8
	Frage nicht vorhanden	8	1,2	1,2	100,0
	Gesamt	682	100,0	100,0	

Frage 4 - Glaubwürdigkeit

		Häufigkeit	Prozent	Gültige Prozente	e Prozente
Gültig	keine Angabe	55	8,1	8,1	8,1
	trifft sehr zu	353	51,8	51,8	59,8
	trifft zu	236	34,6	34,6	94,4
	trifft weniger zu	20	2,9	2,9	97,4
	trifft gar nicht zu	2	,3	,3	97,7
	Frage nicht vorhanden	16	2,3	2,3	100,0
	Gesamt	682	100,0	100,0	

Frage 4 - Verzeihen können

		Häufigkeit	Prozent	Gültige Prozente	e Prozente
Gültig	keine Angabe	64	9,4	9,4	9,4
	trifft sehr zu	323	47,4	47,4	56,7
	trifft zu	262	38,4	38,4	95,2
	trifft weniger zu	23	3,4	3,4	98,5
	trifft gar nicht zu	2	,3	,3	98,8
	Frage nicht vorhanden	8	1,2	1,2	100,0
	Gesamt	682	100,0	100,0	

Balkendiagramm

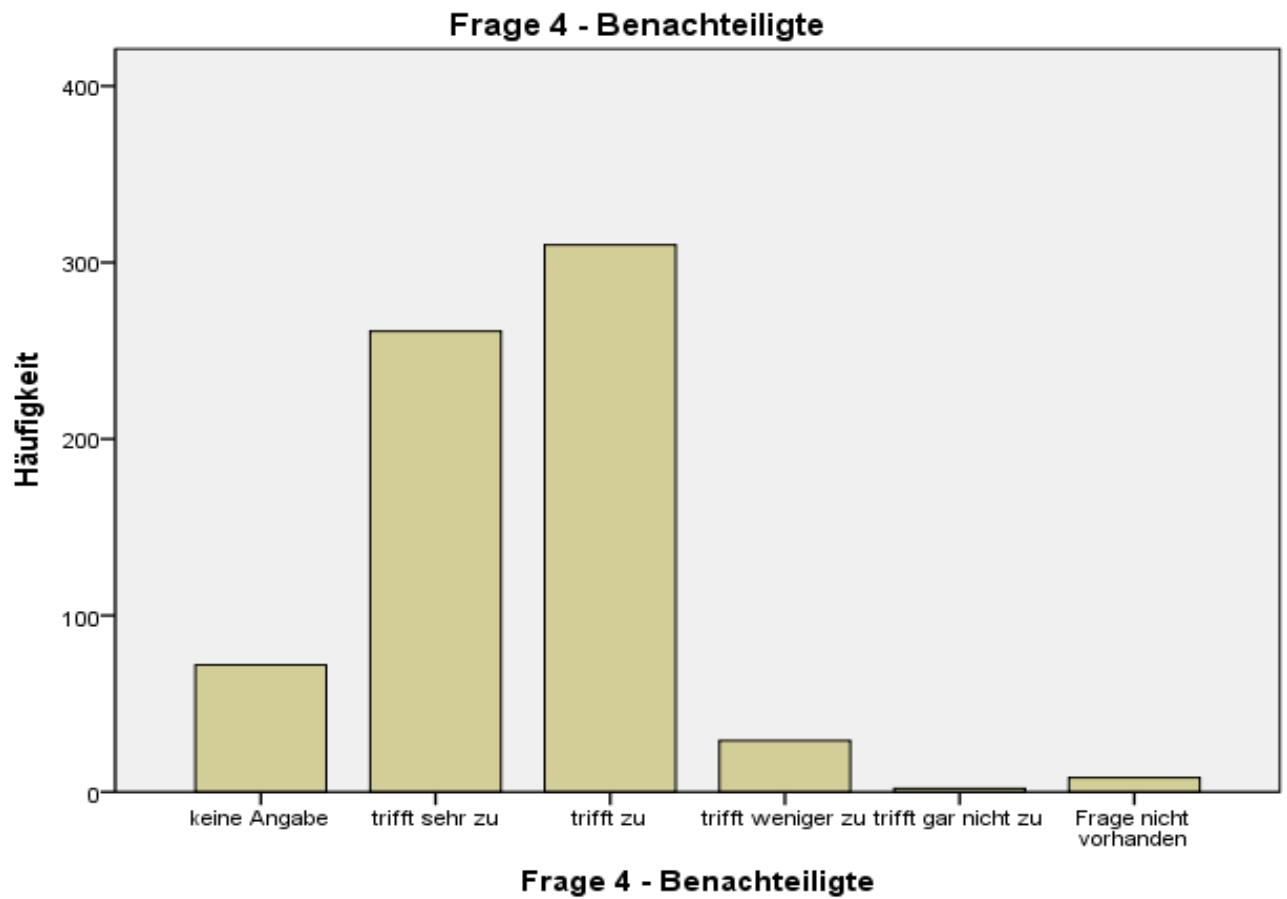

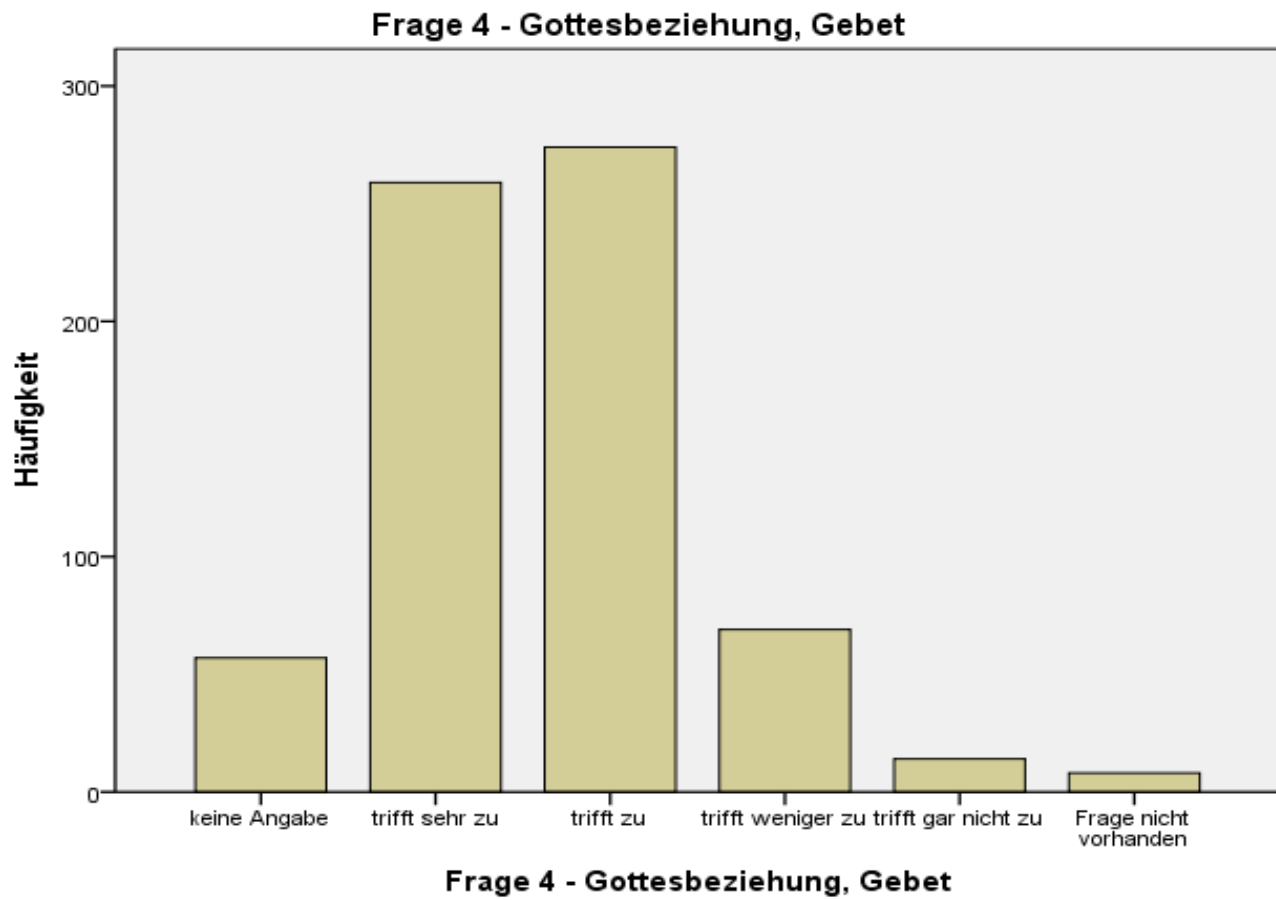

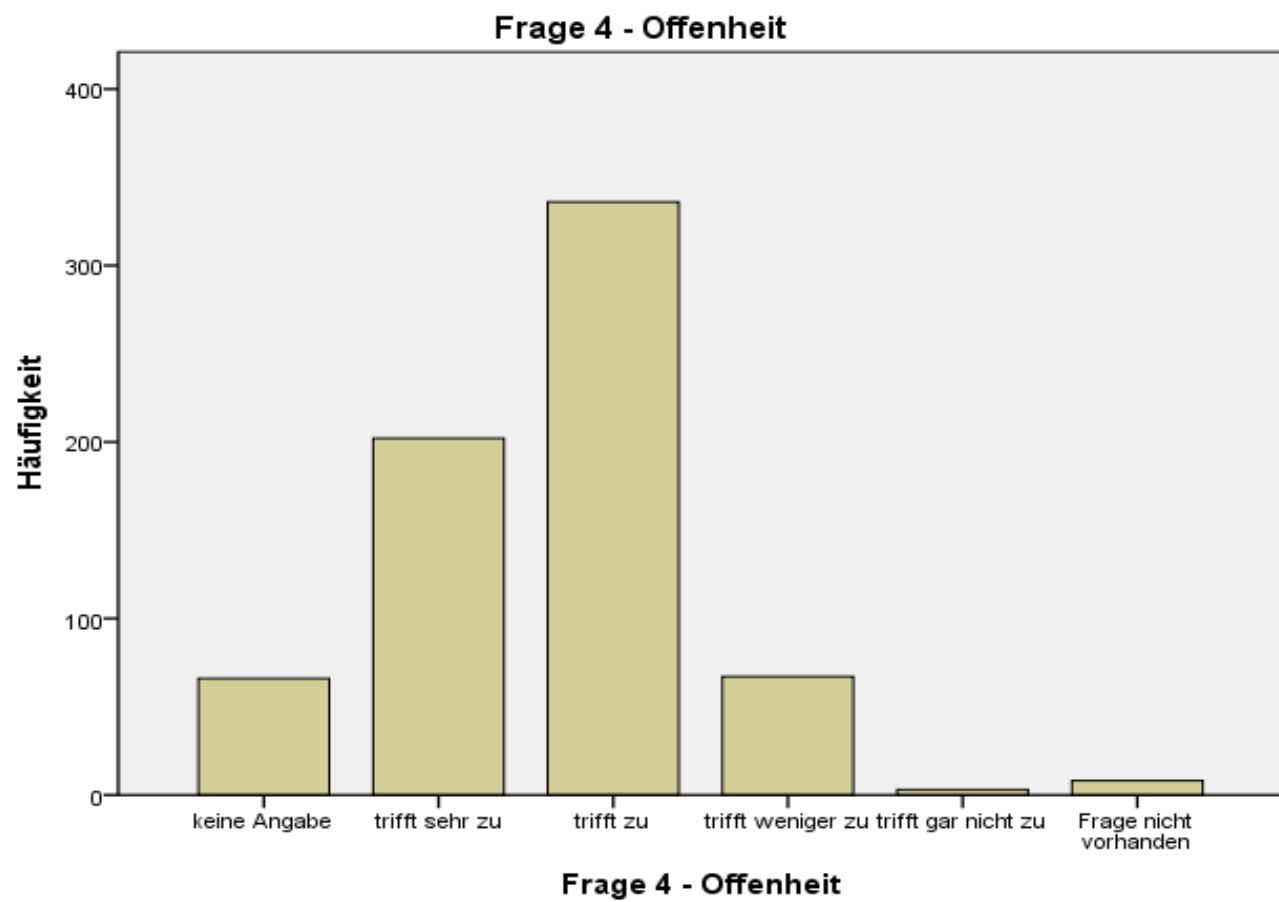

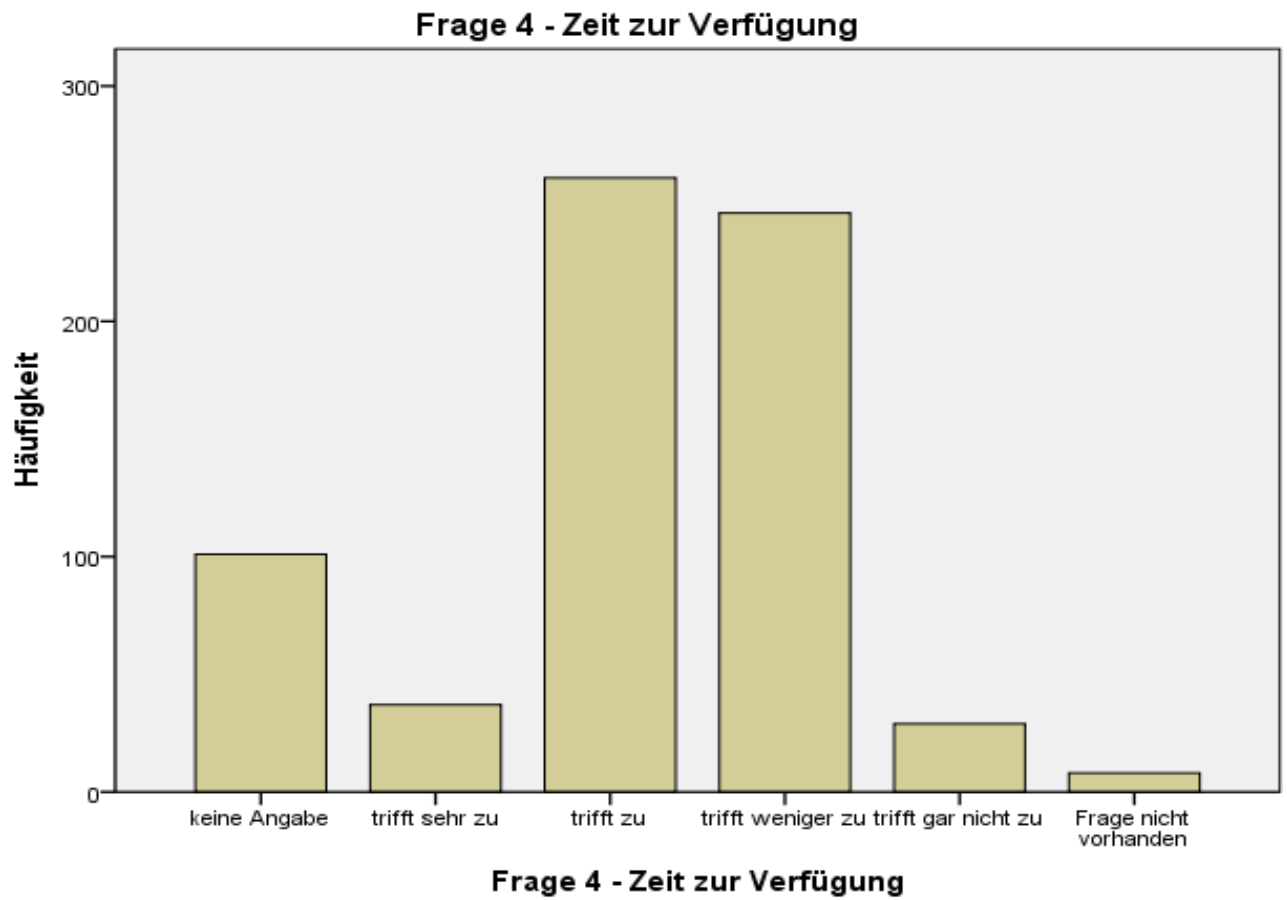

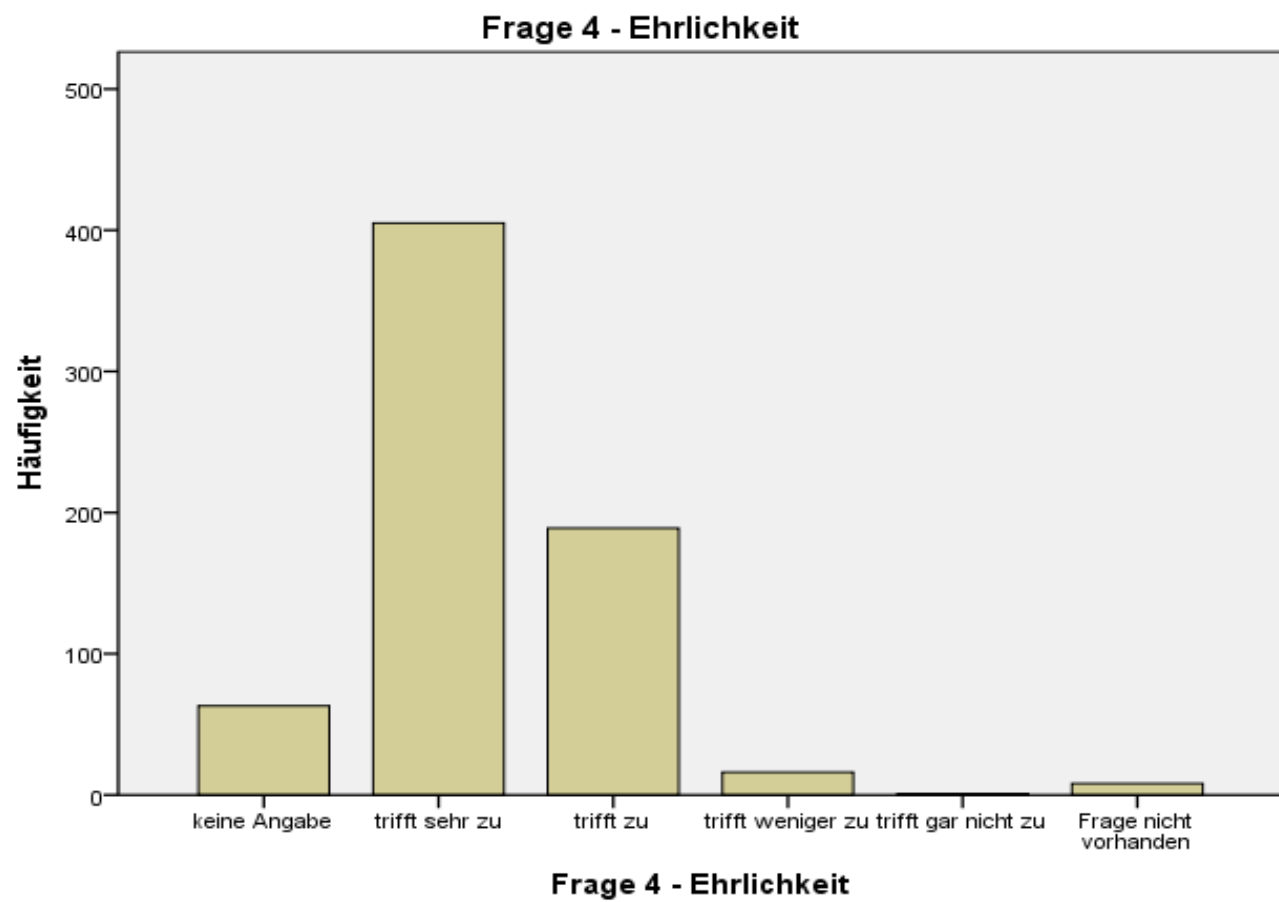

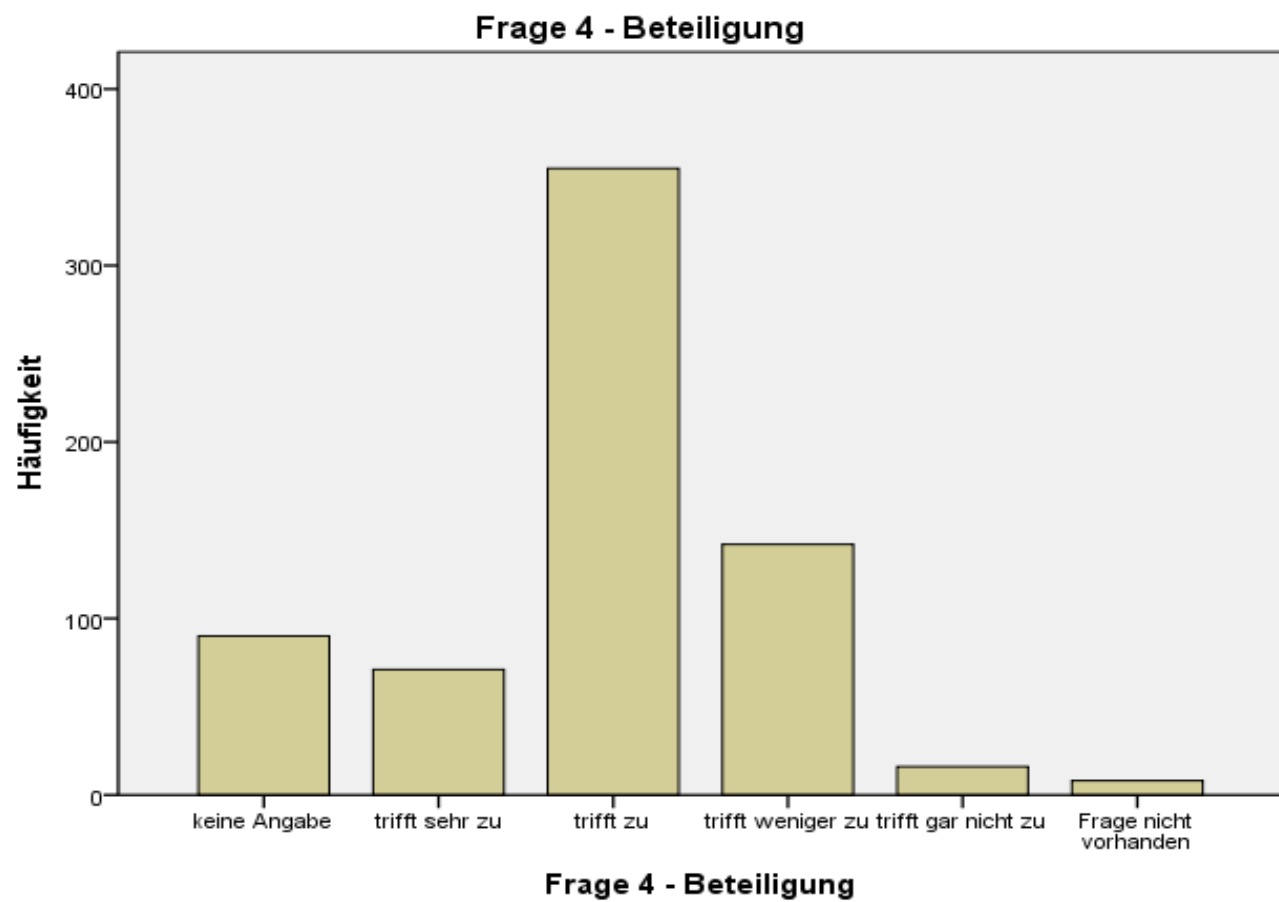

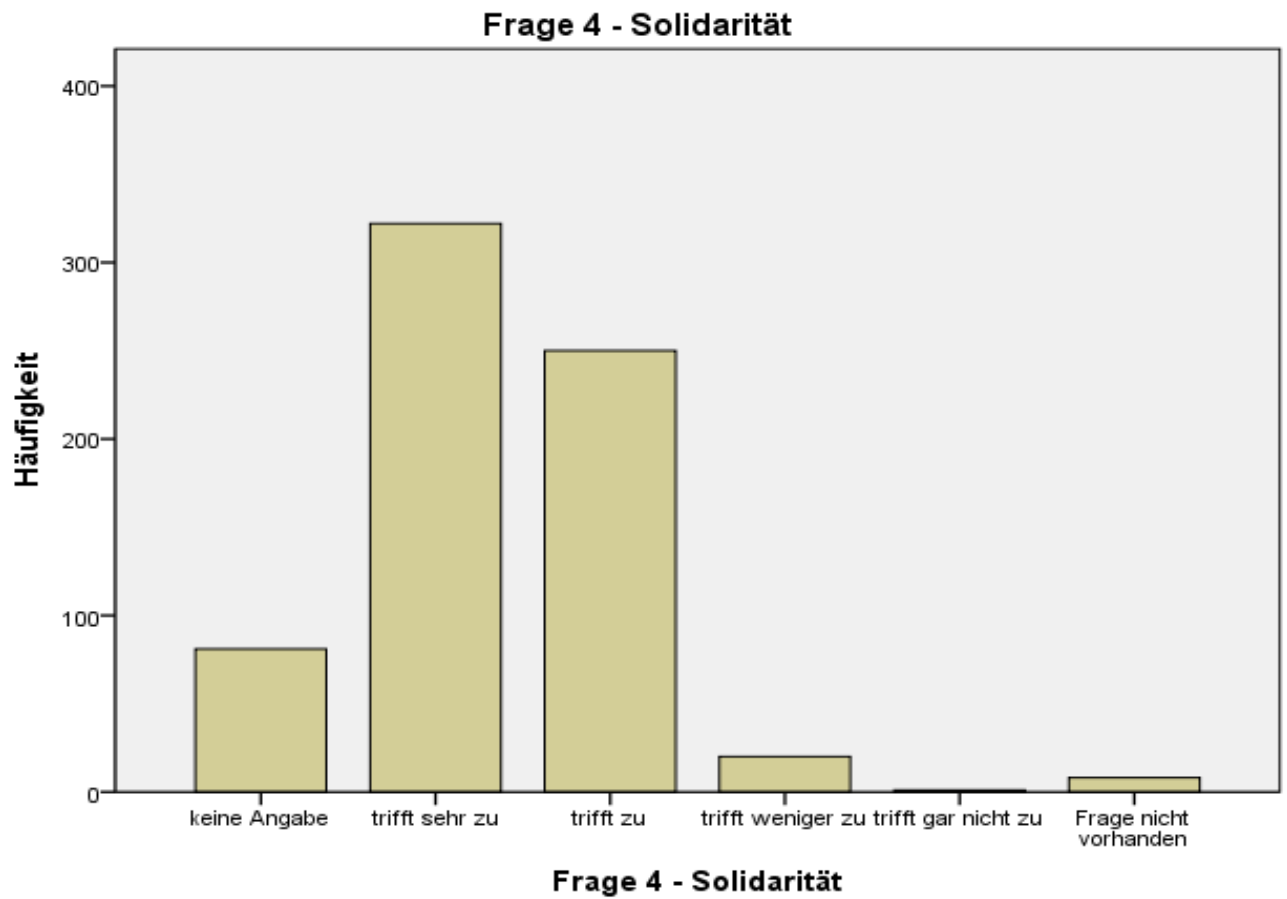

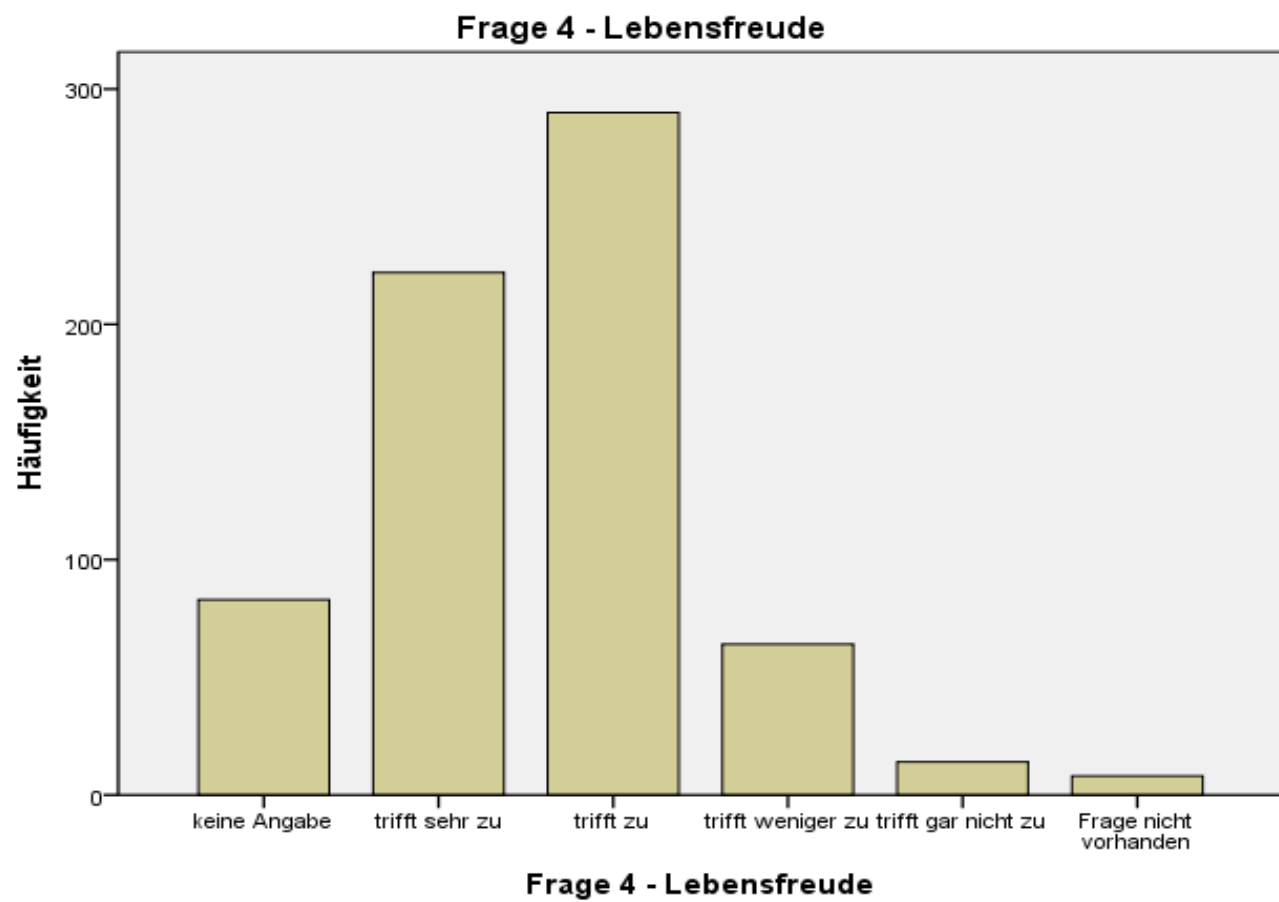

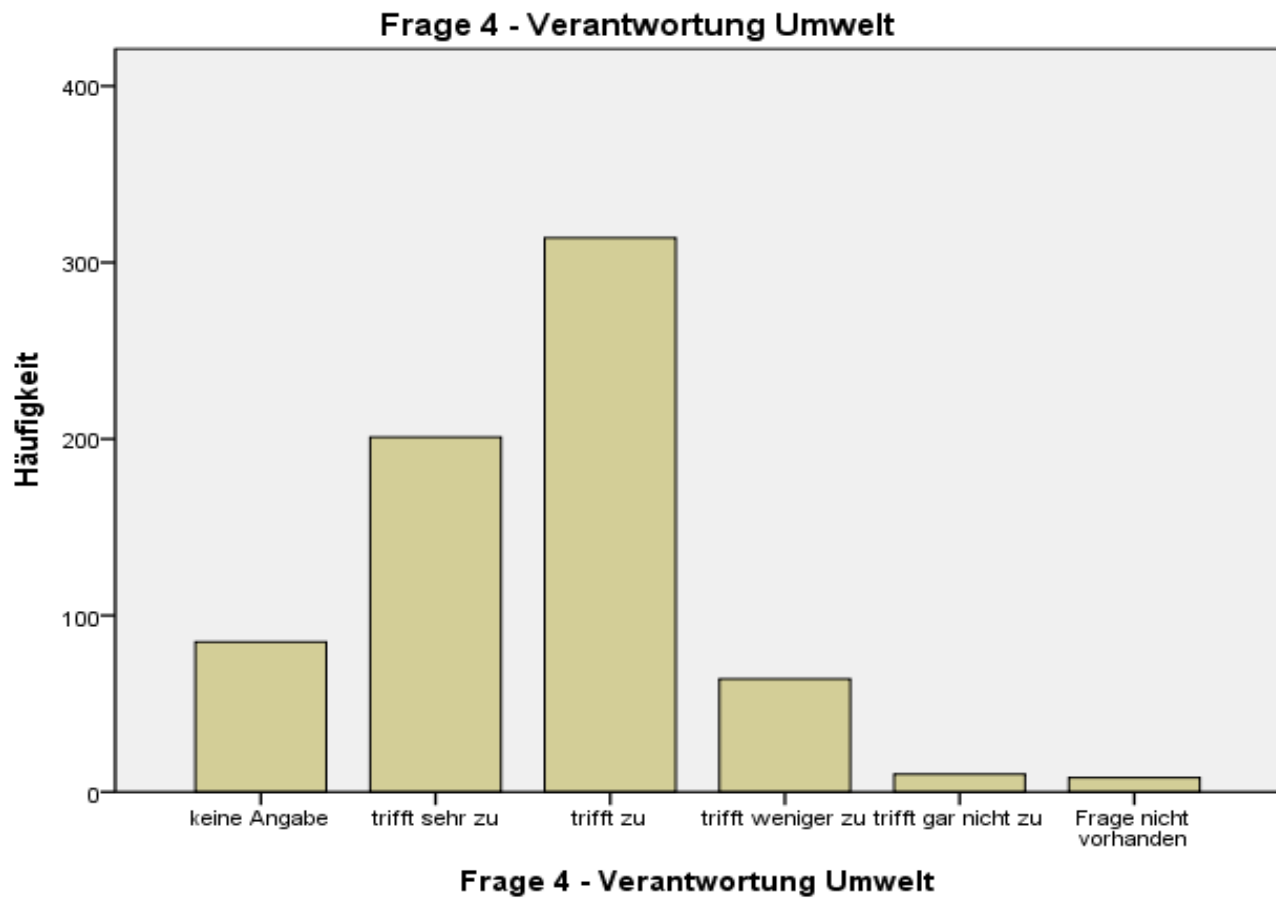

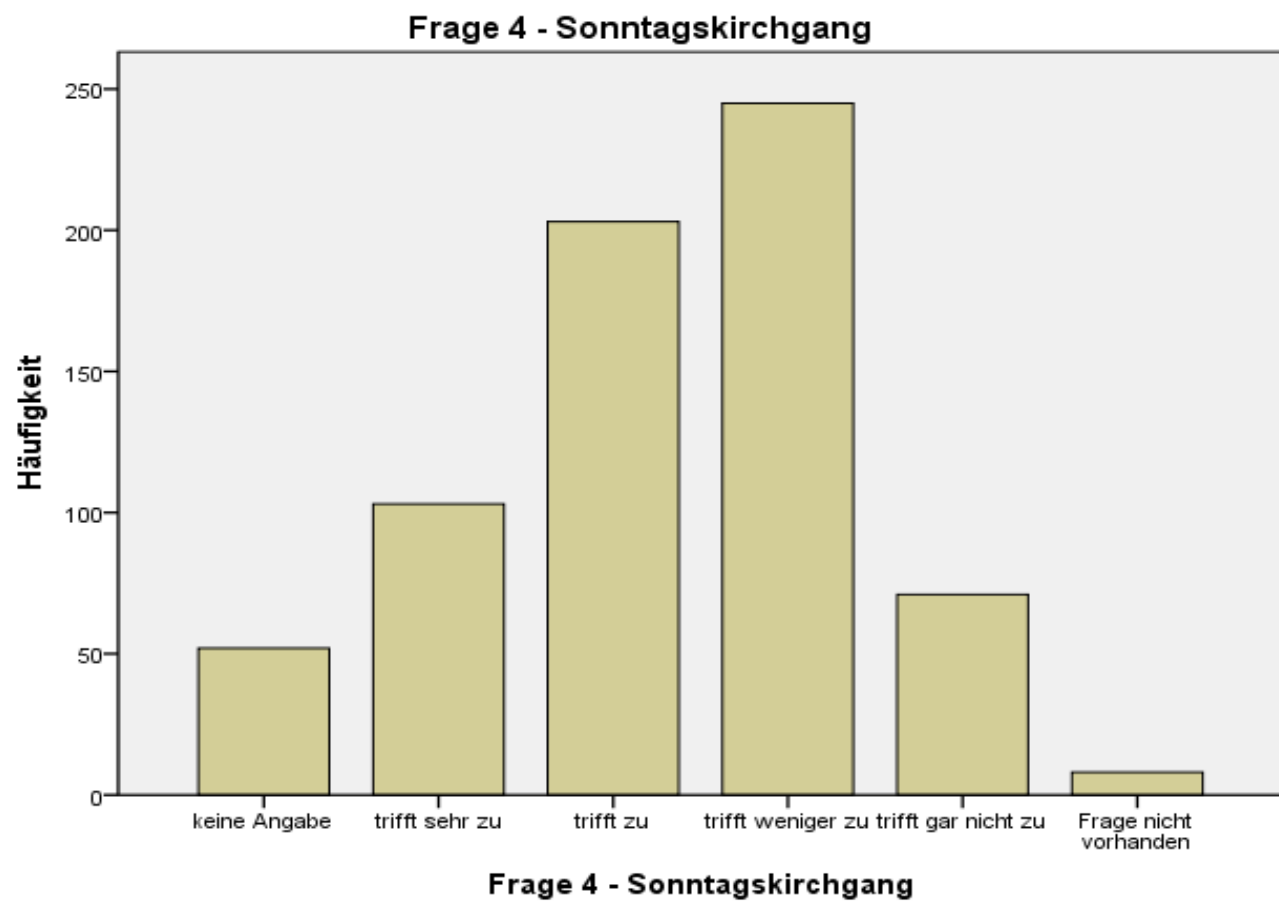

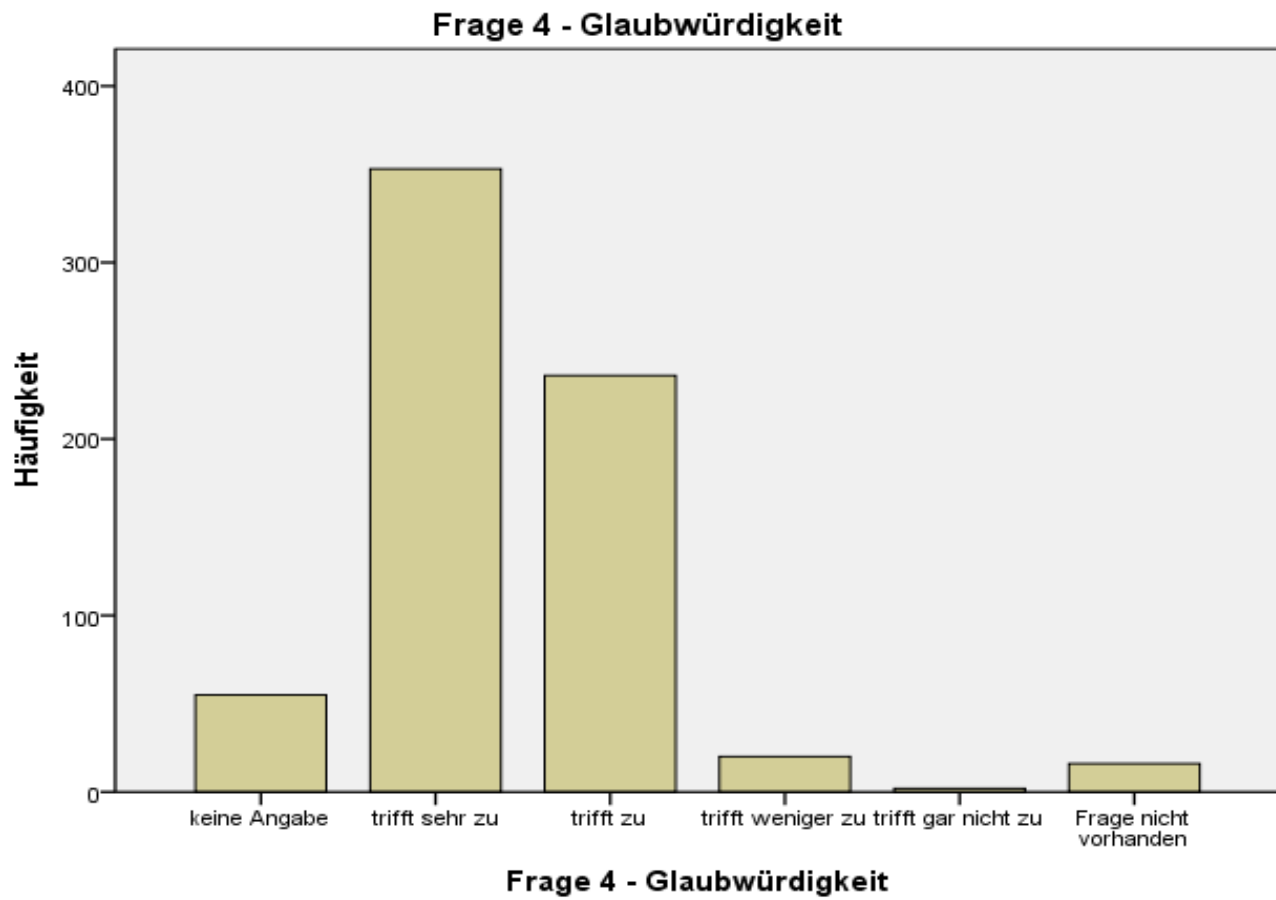

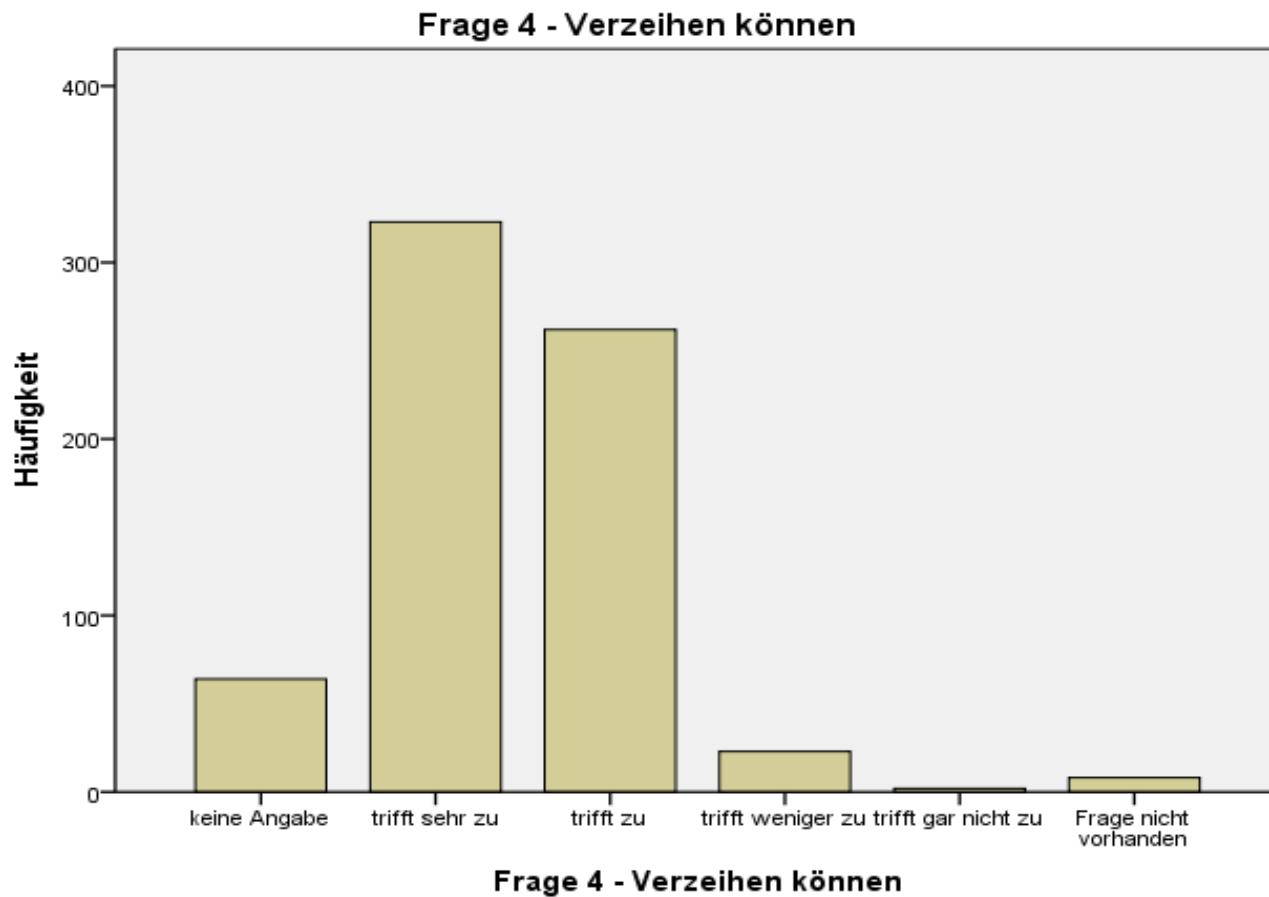

* Kreuztabelle Zugehörigkeit

CROSSTABS

```

/TABLES=Var4_chrstlKenn_Benach Var4_chrstlKenn_Gottesb Var4_chrstlKenn_Offen Var4_chrstlKenn_Zeit
  Var4_chrstlKenn_Ehrlich Var4_chrstlKenn_Beteiligung Var4_chrstlKenn_Soli Var4_chrstlKenn_Lebensfr
  Var4_chrstlKenn_Verantw Var4_chrstlKenn_SoKirchgang Var4_chrstlKenn_Glaubw
  Var4_chrstlKenn_Verzeihen BY Var3_Zugehörigkeit
/FORMAT=AVALUE TABLES

```

/CELLS=COUNT ROW COLUMN TOTAL
/COUNT ROUND CELL.

Kreuztabellen

DatenSet1 - ...\\Fragebogenauswertung_Ebersberg_20110419.sav

Verarbeitete Fälle

	Fälle					
	Gültig		Fehlend		Gesamt	
	N	Prozent	N	Prozent	N	Prozent
Frage 4 - Benachteiligte * Frage 3 - Wo sehen Sie sich	682	100,0%	0	,0%	682	100,0%
Frage 4 - Gottesbeziehung, Gebet * Frage 3 - Wo sehen Sie sich	681	99,9%	1	,1%	682	100,0%
Frage 4 - Offenheit * Frage 3 - Wo sehen Sie sich	682	100,0%	0	,0%	682	100,0%
Frage 4 - Zeit zur Verfügung * Frage 3 - Wo sehen Sie sich	682	100,0%	0	,0%	682	100,0%
Frage 4 - Ehrlichkeit * Frage 3 - Wo sehen Sie sich	682	100,0%	0	,0%	682	100,0%
Frage 4 - Beteiligung * Frage 3 - Wo sehen Sie sich	682	100,0%	0	,0%	682	100,0%
Frage 4 - Solidarität * Frage 3 Wo sehen Sie sich	682	100,0%	0	,0%	682	100,0%
Frage 4 - Lebensfreude * Frage 3 - Wo sehen Sie sich	681	99,9%	1	,1%	682	100,0%

Frage 4 - Verantwortung Umwelt * Frage 3 - Wo sehen Sie sich	682	100,0%	0	,0%	682	100,0%
Frage 4 - Sonntagskirchgang * Frage 3 - Wo sehen Sie sich	682	100,0%	0	,0%	682	100,0%
Frage 4 - Glaubwürdigkeit * Frage 3 - Wo sehen Sie sich	682	100,0%	0	,0%	682	100,0%
Frage 4 - Verzeihen können * Frage 3 - Wo sehen Sie sich	682	100,0%	0	,0%	682	100,0%

Frage 4 - Benachteiligte * Frage 3 - Wo sehen Sie sich Kreuztabelle

			Frage 3 - Wo sehen Sie sich						Gesamt
			Angabe	Kreis	g	äßig	Festtage	keines	
Frage 4 - Benachteiligte	keine Angabe	Anzahl	3	12	34	15	6	2	72
		% innerhalb von Frage 4 - Benachteiligte	4,2%	16,7%	47,2%	20,8%	8,3%	2,8%	100,0%
		% innerhalb von Frage 3 - Wo sehen Sie sich	37,5%	9,5%	18,9%	6,1%	6,3%	7,4%	10,6%
		% der Gesamtzahl	,4%	1,8%	5,0%	2,2%	,9%	,3%	10,6%
trifft sehr zu		Anzahl	1	48	68	100	34	10	261
		% innerhalb von Frage 4 - Benachteiligte	,4%	18,4%	26,1%	38,3%	13,0%	3,8%	100,0%
		% innerhalb von Frage 3 - Wo sehen Sie sich	12,5%	38,1%	37,8%	40,8%	35,4%	37,0%	38,3%
		% der Gesamtzahl	,1%	7,0%	10,0%	14,7%	5,0%	1,5%	38,3%
trifft zu		Anzahl	2	57	73	120	45	13	310
		% innerhalb von Frage 4 - Benachteiligte	,6%	18,4%	23,5%	38,7%	14,5%	4,2%	100,0%
		% innerhalb von Frage 3 - Wo sehen Sie sich	25,0%	45,2%	40,6%	49,0%	46,9%	48,1%	45,5%
		% der Gesamtzahl	,3%	8,4%	10,7%	17,6%	6,6%	1,9%	45,5%
trifft weniger zu		Anzahl	0	8	5	7	9	0	29
		% innerhalb von Frage 4 - Benachteiligte	,0%	27,6%	17,2%	24,1%	31,0%	,0%	100,0%

	% innerhalb von Frage 3 - Wo sehen Sie sich	,0%	6,3%	2,8%	2,9%	9,4%	,0%	4,3%
	% der Gesamtzahl	,0%	1,2%	,7%	1,0%	1,3%	,0%	4,3%
trifft gar nicht zu	Anzahl	1	0	0	0	1	0	2
	% innerhalb von Frage 4 - Benachteiligte	50,0%	,0%	,0%	,0%	50,0%	,0%	100,0%
	% innerhalb von Frage 3 - Wo sehen Sie sich	12,5%	,0%	,0%	,0%	1,0%	,0%	,3%
	% der Gesamtzahl	,1%	,0%	,0%	,0%	,1%	,0%	,3%
Frage nicht vorhanden	Anzahl	1	1	0	3	1	2	8
	% innerhalb von Frage 4 - Benachteiligte	12,5%	12,5%	,0%	37,5%	12,5%	25,0%	100,0%
	% innerhalb von Frage 3 - Wo sehen Sie sich	12,5%	,8%	,0%	1,2%	1,0%	7,4%	1,2%
	% der Gesamtzahl	,1%	,1%	,0%	,4%	,1%	,3%	1,2%
Gesamt	Anzahl	8	126	180	245	96	27	682
	% innerhalb von Frage 4 - Benachteiligte	1,2%	18,5%	26,4%	35,9%	14,1%	4,0%	100,0%
	% innerhalb von Frage 3 - Wo sehen Sie sich	100,0%	100,0%	100,0%	100,0%	100,0%	100,0%	100,0%
	% der Gesamtzahl	1,2%	18,5%	26,4%	35,9%	14,1%	4,0%	100,0%

Frage 4 - Gottesbeziehung, Gebet * Frage 3 - Wo sehen Sie sich Kreuztabelle

			Frage 3 - Wo sehen Sie sich					Gesamt	
			Angabe	Kreis	g	äßig	Festtage		keines
Frage 4 - Gottesbeziehung, Gebet	keine Angabe	Anzahl	2	7	17	20	8	3	57
		% innerhalb von Frage 4 - Gottesbeziehung, Gebet	3,5%	12,3%	29,8%	35,1%	14,0%	5,3%	100,0%
		% innerhalb von Frage 3 - Wo sehen Sie sich	25,0%	5,6%	9,5%	8,2%	8,3%	11,1%	8,4%
		% der Gesamtzahl	,3%	1,0%	2,5%	2,9%	1,2%	,4%	8,4%
trifft sehr zu		Anzahl	3	62	88	79	18	9	259
		% innerhalb von Frage 4 - Gottesbeziehung, Gebet	1,2%	23,9%	34,0%	30,5%	6,9%	3,5%	100,0%
		% innerhalb von Frage 3 - Wo sehen Sie sich	37,5%	49,2%	49,2%	32,2%	18,8%	33,3%	38,0%
		% der Gesamtzahl	,4%	9,1%	12,9%	11,6%	2,6%	1,3%	38,0%

trifft zu	Anzahl	0	47	65	116	37	9	274
	% innerhalb von Frage 4 - Gottesbeziehung, Gebet	,0%	17,2%	23,7%	42,3%	13,5%	3,3%	100,0%
	% innerhalb von Frage 3 - Wo sehen Sie sich	,0%	37,3%	36,3%	47,3%	38,5%	33,3%	40,2%
	% der Gesamtzahl	,0%	6,9%	9,5%	17,0%	5,4%	1,3%	40,2%
trifft weniger zu	Anzahl	1	8	9	26	24	1	69
	% innerhalb von Frage 4 - Gottesbeziehung, Gebet	1,4%	11,6%	13,0%	37,7%	34,8%	1,4%	100,0%
	% innerhalb von Frage 3 - Wo sehen Sie sich	12,5%	6,3%	5,0%	10,6%	25,0%	3,7%	10,1%
	% der Gesamtzahl	,1%	1,2%	1,3%	3,8%	3,5%	,1%	10,1%
trifft gar nicht zu	Anzahl	1	1	0	1	8	3	14
	% innerhalb von Frage 4 - Gottesbeziehung, Gebet	7,1%	7,1%	,0%	7,1%	57,1%	21,4%	100,0%
	% innerhalb von Frage 3 - Wo sehen Sie sich	12,5%	,8%	,0%	,4%	8,3%	11,1%	2,1%
	% der Gesamtzahl	,1%	,1%	,0%	,1%	1,2%	,4%	2,1%
Frage nicht vorhanden	Anzahl	1	1	0	3	1	2	8
	% innerhalb von Frage 4 - Gottesbeziehung, Gebet	12,5%	12,5%	,0%	37,5%	12,5%	25,0%	100,0%
	% innerhalb von Frage 3 - Wo sehen Sie sich	12,5%	,8%	,0%	1,2%	1,0%	7,4%	1,2%
	% der Gesamtzahl	,1%	,1%	,0%	,4%	,1%	,3%	1,2%
Gesamt	Anzahl	8	126	179	245	96	27	681
	% innerhalb von Frage 4 - Gottesbeziehung, Gebet	1,2%	18,5%	26,3%	36,0%	14,1%	4,0%	100,0%
	% innerhalb von Frage 3 - Wo sehen Sie sich	100,0%	100,0%	100,0%	100,0%	100,0%	100,0%	100,0%
	% der Gesamtzahl	1,2%	18,5%	26,3%	36,0%	14,1%	4,0%	100,0%

Frage 4 - Offenheit * Frage 3 - Wo sehen Sie sich Kreuztabelle

			Frage 3 - Wo sehen Sie sich					Gesamt	
			Angabe	Kreis	g	äßig	Festtage		keines
Frage 4 - Offenheit	keine Angabe	Anzahl	3	14	26	15	5	3	66
		% innerhalb von Frage 4 - Offenheit	4,5%	21,2%	39,4%	22,7%	7,6%	4,5%	100,0%

	% innerhalb von Frage 3 - Wo sehen Sie sich	37,5%	11,1%	14,4%	6,1%	5,2%	11,1%	9,7%
	% der Gesamtzahl	,4%	2,1%	3,8%	2,2%	,7%	,4%	9,7%
trifft sehr zu	Anzahl	2	33	42	77	37	11	202
	% innerhalb von Frage 4 - Offenheit	1,0%	16,3%	20,8%	38,1%	18,3%	5,4%	100,0%
	% innerhalb von Frage 3 - Wo sehen Sie sich	25,0%	26,2%	23,3%	31,4%	38,5%	40,7%	29,6%
	% der Gesamtzahl	,3%	4,8%	6,2%	11,3%	5,4%	1,6%	29,6%
trifft zu	Anzahl	1	65	96	123	41	10	336
	% innerhalb von Frage 4 - Offenheit	,3%	19,3%	28,6%	36,6%	12,2%	3,0%	100,0%
	% innerhalb von Frage 3 - Wo sehen Sie sich	12,5%	51,6%	53,3%	50,2%	42,7%	37,0%	49,3%
	% der Gesamtzahl	,1%	9,5%	14,1%	18,0%	6,0%	1,5%	49,3%
trifft weniger zu	Anzahl	1	12	16	26	11	1	67
	% innerhalb von Frage 4 - Offenheit	1,5%	17,9%	23,9%	38,8%	16,4%	1,5%	100,0%
	% innerhalb von Frage 3 - Wo sehen Sie sich	12,5%	9,5%	8,9%	10,6%	11,5%	3,7%	9,8%
	% der Gesamtzahl	,1%	1,8%	2,3%	3,8%	1,6%	,1%	9,8%
trifft gar nicht zu	Anzahl	0	1	0	1	1	0	3
	% innerhalb von Frage 4 - Offenheit	,0%	33,3%	,0%	33,3%	33,3%	,0%	100,0%
	% innerhalb von Frage 3 - Wo sehen Sie sich	,0%	,8%	,0%	,4%	1,0%	,0%	,4%
	% der Gesamtzahl	,0%	,1%	,0%	,1%	,1%	,0%	,4%
Frage nicht vorhanden	Anzahl	1	1	0	3	1	2	8
	% innerhalb von Frage 4 - Offenheit	12,5%	12,5%	,0%	37,5%	12,5%	25,0%	100,0%
	% innerhalb von Frage 3 - Wo sehen Sie sich	12,5%	,8%	,0%	1,2%	1,0%	7,4%	1,2%
	% der Gesamtzahl	,1%	,1%	,0%	,4%	,1%	,3%	1,2%
Gesamt	Anzahl	8	126	180	245	96	27	682
	% innerhalb von Frage 4 - Offenheit	1,2%	18,5%	26,4%	35,9%	14,1%	4,0%	100,0%

% innerhalb von Frage 3 - Wo sehen Sie sich	100,0%	100,0%	100,0%	100,0%	100,0%	100,0%	100,0%
% der Gesamtzahl	1,2%	18,5%	26,4%	35,9%	14,1%	4,0%	100,0%

Frage 4 - Zeit zur Verfügung * Frage 3 - Wo sehen Sie sich Kreuztabelle

		Frage 3 - Wo sehen Sie sich						Gesamt	
		Angabe	Kreis	g	äßig	Festtage	keines		
Frage 4 - Zeit zur Verfügung	keine Angabe	Anzahl	3	14	44	27	10	3	101
		% innerhalb von Frage 4 - Zeit zur Verfügung	3,0%	13,9%	43,6%	26,7%	9,9%	3,0%	100,0%
		% innerhalb von Frage 3 - Wo sehen Sie sich	37,5%	11,1%	24,4%	11,0%	10,4%	11,1%	14,8%
		% der Gesamtzahl	,4%	2,1%	6,5%	4,0%	1,5%	,4%	14,8%
trifft sehr zu		Anzahl	0	12	11	5	6	3	37
		% innerhalb von Frage 4 - Zeit zur Verfügung	,0%	32,4%	29,7%	13,5%	16,2%	8,1%	100,0%
		% innerhalb von Frage 3 - Wo sehen Sie sich	,0%	9,5%	6,1%	2,0%	6,3%	11,1%	5,4%
		% der Gesamtzahl	,0%	1,8%	1,6%	,7%	,9%	,4%	5,4%
trifft zu		Anzahl	4	61	73	93	21	9	261
		% innerhalb von Frage 4 - Zeit zur Verfügung	1,5%	23,4%	28,0%	35,6%	8,0%	3,4%	100,0%
		% innerhalb von Frage 3 - Wo sehen Sie sich	50,0%	48,4%	40,6%	38,0%	21,9%	33,3%	38,3%
		% der Gesamtzahl	,6%	8,9%	10,7%	13,6%	3,1%	1,3%	38,3%
trifft weniger zu		Anzahl	0	36	49	104	49	8	246
		% innerhalb von Frage 4 - Zeit zur Verfügung	,0%	14,6%	19,9%	42,3%	19,9%	3,3%	100,0%
		% innerhalb von Frage 3 - Wo sehen Sie sich	,0%	28,6%	27,2%	42,4%	51,0%	29,6%	36,1%
		% der Gesamtzahl	,0%	5,3%	7,2%	15,2%	7,2%	1,2%	36,1%
trifft gar nicht zu		Anzahl	0	2	3	13	9	2	29
		% innerhalb von Frage 4 - Zeit zur Verfügung	,0%	6,9%	10,3%	44,8%	31,0%	6,9%	100,0%
		% innerhalb von Frage 3 - Wo sehen Sie sich	,0%	1,6%	1,7%	5,3%	9,4%	7,4%	4,3%
		% der Gesamtzahl	,0%	,3%	,4%	1,9%	1,3%	,3%	4,3%

Frage nicht vorhanden	Anzahl	1	1	0	3	1	2	8
	% innerhalb von Frage 4 - Zeit zur Verfügung	12,5%	12,5%	,0%	37,5%	12,5%	25,0%	100,0%
	% innerhalb von Frage 3 - Wo sehen Sie sich	12,5%	,8%	,0%	1,2%	1,0%	7,4%	1,2%
	% der Gesamtzahl	,1%	,1%	,0%	,4%	,1%	,3%	1,2%
Gesamt	Anzahl	8	126	180	245	96	27	682
	% innerhalb von Frage 4 - Zeit zur Verfügung	1,2%	18,5%	26,4%	35,9%	14,1%	4,0%	100,0%
	% innerhalb von Frage 3 - Wo sehen Sie sich	100,0%	100,0%	100,0%	100,0%	100,0%	100,0%	100,0%
	% der Gesamtzahl	1,2%	18,5%	26,4%	35,9%	14,1%	4,0%	100,0%

Frage 4 - Ehrlichkeit * Frage 3 - Wo sehen Sie sich Kreuztabelle

			Frage 3 - Wo sehen Sie sich					Gesamt	
			Angabe	Kreis	g	äßig	Festtage		keines
Frage 4 - Ehrlichkeit	keine Angabe	Anzahl	2	11	19	23	6	2	63
		% innerhalb von Frage 4 - Ehrlichkeit	3,2%	17,5%	30,2%	36,5%	9,5%	3,2%	100,0%
		% innerhalb von Frage 3 - Wo sehen Sie sich	25,0%	8,7%	10,6%	9,4%	6,3%	7,4%	9,2%
		% der Gesamtzahl	,3%	1,6%	2,8%	3,4%	,9%	,3%	9,2%
	trifft sehr zu	Anzahl	4	75	107	144	60	15	405
		% innerhalb von Frage 4 - Ehrlichkeit	1,0%	18,5%	26,4%	35,6%	14,8%	3,7%	100,0%
		% innerhalb von Frage 3 - Wo sehen Sie sich	50,0%	59,5%	59,4%	58,8%	62,5%	55,6%	59,4%
		% der Gesamtzahl	,6%	11,0%	15,7%	21,1%	8,8%	2,2%	59,4%
	trifft zu	Anzahl	1	33	51	70	27	7	189
		% innerhalb von Frage 4 - Ehrlichkeit	,5%	17,5%	27,0%	37,0%	14,3%	3,7%	100,0%
		% innerhalb von Frage 3 - Wo sehen Sie sich	12,5%	26,2%	28,3%	28,6%	28,1%	25,9%	27,7%
		% der Gesamtzahl	,1%	4,8%	7,5%	10,3%	4,0%	1,0%	27,7%
trifft weniger zu	Anzahl	0	6	3	4	2	1	16	
	% innerhalb von Frage 4 - Ehrlichkeit	,0%	37,5%	18,8%	25,0%	12,5%	6,3%	100,0%	

	% innerhalb von Frage 3 - Wo sehen Sie sich	,0%	4,8%	1,7%	1,6%	2,1%	3,7%	2,3%
	% der Gesamtzahl	,0%	,9%	,4%	,6%	,3%	,1%	2,3%
trifft gar nicht zu	Anzahl	0	0	0	1	0	0	1
	% innerhalb von Frage 4 - Ehrlichkeit	,0%	,0%	,0%	100,0%	,0%	,0%	100,0%
	% innerhalb von Frage 3 - Wo sehen Sie sich	,0%	,0%	,0%	,4%	,0%	,0%	,1%
	% der Gesamtzahl	,0%	,0%	,0%	,1%	,0%	,0%	,1%
Frage nicht vorhanden	Anzahl	1	1	0	3	1	2	8
	% innerhalb von Frage 4 - Ehrlichkeit	12,5%	12,5%	,0%	37,5%	12,5%	25,0%	100,0%
	% innerhalb von Frage 3 - Wo sehen Sie sich	12,5%	,8%	,0%	1,2%	1,0%	7,4%	1,2%
	% der Gesamtzahl	,1%	,1%	,0%	,4%	,1%	,3%	1,2%
Gesamt	Anzahl	8	126	180	245	96	27	682
	% innerhalb von Frage 4 - Ehrlichkeit	1,2%	18,5%	26,4%	35,9%	14,1%	4,0%	100,0%
	% innerhalb von Frage 3 - Wo sehen Sie sich	100,0%	100,0%	100,0%	100,0%	100,0%	100,0%	100,0%
	% der Gesamtzahl	1,2%	18,5%	26,4%	35,9%	14,1%	4,0%	100,0%

Frage 4 - Beteiligung * Frage 3 - Wo sehen Sie sich Kreuztabelle

			Frage 3 - Wo sehen Sie sich					Gesamt	
			Angabe	Kreis	g	äßig	Festtage		keines
Frage 4 - Beteiligung	keine Angabe	Anzahl	4	12	38	25	8	3	90
		% innerhalb von Frage 4 - Beteiligung	4,4%	13,3%	42,2%	27,8%	8,9%	3,3%	100,0%
		% innerhalb von Frage 3 - Wo sehen Sie sich	50,0%	9,5%	21,1%	10,2%	8,3%	11,1%	13,2%
		% der Gesamtzahl	,6%	1,8%	5,6%	3,7%	1,2%	,4%	13,2%
trifft sehr zu		Anzahl	1	22	20	18	5	5	71
		% innerhalb von Frage 4 - Beteiligung	1,4%	31,0%	28,2%	25,4%	7,0%	7,0%	100,0%
		% innerhalb von Frage 3 - Wo sehen Sie sich	12,5%	17,5%	11,1%	7,3%	5,2%	18,5%	10,4%
		% der Gesamtzahl	,1%	3,2%	2,9%	2,6%	,7%	,7%	10,4%

trifft zu	Anzahl	1	80	99	129	34	12	355
	% innerhalb von Frage 4 - Beteiligung	,3%	22,5%	27,9%	36,3%	9,6%	3,4%	100,0%
	% innerhalb von Frage 3 - Wo sehen Sie sich	12,5%	63,5%	55,0%	52,7%	35,4%	44,4%	52,1%
	% der Gesamtzahl	,1%	11,7%	14,5%	18,9%	5,0%	1,8%	52,1%
trifft weniger zu	Anzahl	0	10	21	66	41	4	142
	% innerhalb von Frage 4 - Beteiligung	,0%	7,0%	14,8%	46,5%	28,9%	2,8%	100,0%
	% innerhalb von Frage 3 - Wo sehen Sie sich	,0%	7,9%	11,7%	26,9%	42,7%	14,8%	20,8%
	% der Gesamtzahl	,0%	1,5%	3,1%	9,7%	6,0%	,6%	20,8%
trifft gar nicht zu	Anzahl	1	1	2	4	7	1	16
	% innerhalb von Frage 4 - Beteiligung	6,3%	6,3%	12,5%	25,0%	43,8%	6,3%	100,0%
	% innerhalb von Frage 3 - Wo sehen Sie sich	12,5%	,8%	1,1%	1,6%	7,3%	3,7%	2,3%
	% der Gesamtzahl	,1%	,1%	,3%	,6%	1,0%	,1%	2,3%
Frage nicht vorhanden	Anzahl	1	1	0	3	1	2	8
	% innerhalb von Frage 4 - Beteiligung	12,5%	12,5%	,0%	37,5%	12,5%	25,0%	100,0%
	% innerhalb von Frage 3 - Wo sehen Sie sich	12,5%	,8%	,0%	1,2%	1,0%	7,4%	1,2%
	% der Gesamtzahl	,1%	,1%	,0%	,4%	,1%	,3%	1,2%
Gesamt	Anzahl	8	126	180	245	96	27	682
	% innerhalb von Frage 4 - Beteiligung	1,2%	18,5%	26,4%	35,9%	14,1%	4,0%	100,0%
	% innerhalb von Frage 3 - Wo sehen Sie sich	100,0%	100,0%	100,0%	100,0%	100,0%	100,0%	100,0%
	% der Gesamtzahl	1,2%	18,5%	26,4%	35,9%	14,1%	4,0%	100,0%

Frage 4 - Solidarität * Frage 3 - Wo sehen Sie sich Kreuztabelle

			Frage 3 - Wo sehen Sie sich					Gesamt	
			Angabe	Kreis	g	äßig	Festtage		keines
Frage 4 - Solidarität	keine Angabe	Anzahl	4	15	33	19	8	2	81
		% innerhalb von Frage 4 - Solidarität	4,9%	18,5%	40,7%	23,5%	9,9%	2,5%	100,0%

	% innerhalb von Frage 3 - Wo sehen Sie sich	50,0%	11,9%	18,3%	7,8%	8,3%	7,4%	11,9%
	% der Gesamtzahl	,6%	2,2%	4,8%	2,8%	1,2%	,3%	11,9%
trifft sehr zu	Anzahl	1	55	76	124	51	15	322
	% innerhalb von Frage 4 - Solidarität	,3%	17,1%	23,6%	38,5%	15,8%	4,7%	100,0%
	% innerhalb von Frage 3 - Wo sehen Sie sich	12,5%	43,7%	42,2%	50,6%	53,1%	55,6%	47,2%
	% der Gesamtzahl	,1%	8,1%	11,1%	18,2%	7,5%	2,2%	47,2%
trifft zu	Anzahl	2	50	67	89	35	7	250
	% innerhalb von Frage 4 - Solidarität	,8%	20,0%	26,8%	35,6%	14,0%	2,8%	100,0%
	% innerhalb von Frage 3 - Wo sehen Sie sich	25,0%	39,7%	37,2%	36,3%	36,5%	25,9%	36,7%
	% der Gesamtzahl	,3%	7,3%	9,8%	13,0%	5,1%	1,0%	36,7%
trifft weniger zu	Anzahl	0	5	4	9	1	1	20
	% innerhalb von Frage 4 - Solidarität	,0%	25,0%	20,0%	45,0%	5,0%	5,0%	100,0%
	% innerhalb von Frage 3 - Wo sehen Sie sich	,0%	4,0%	2,2%	3,7%	1,0%	3,7%	2,9%
	% der Gesamtzahl	,0%	,7%	,6%	1,3%	,1%	,1%	2,9%
trifft gar nicht zu	Anzahl	0	0	0	1	0	0	1
	% innerhalb von Frage 4 - Solidarität	,0%	,0%	,0%	100,0%	,0%	,0%	100,0%
	% innerhalb von Frage 3 - Wo sehen Sie sich	,0%	,0%	,0%	,4%	,0%	,0%	,1%
	% der Gesamtzahl	,0%	,0%	,0%	,1%	,0%	,0%	,1%
Frage nicht vorhanden	Anzahl	1	1	0	3	1	2	8
	% innerhalb von Frage 4 - Solidarität	12,5%	12,5%	,0%	37,5%	12,5%	25,0%	100,0%
	% innerhalb von Frage 3 - Wo sehen Sie sich	12,5%	,8%	,0%	1,2%	1,0%	7,4%	1,2%
	% der Gesamtzahl	,1%	,1%	,0%	,4%	,1%	,3%	1,2%
Gesamt	Anzahl	8	126	180	245	96	27	682
	% innerhalb von Frage 4 - Solidarität	1,2%	18,5%	26,4%	35,9%	14,1%	4,0%	100,0%

% innerhalb von Frage 3 - Wo sehen Sie sich	100,0%	100,0%	100,0%	100,0%	100,0%	100,0%	100,0%
% der Gesamtzahl	1,2%	18,5%	26,4%	35,9%	14,1%	4,0%	100,0%

Frage 4 - Lebensfreude * Frage 3 - Wo sehen Sie sich Kreuztabelle

			Frage 3 - Wo sehen Sie sich						Gesamt
			Angabe	Kreis	g	äßig	Festtage	keines	
Frage 4 - Lebensfreude	keine Angabe	Anzahl	4	14	33	22	6	4	83
		% innerhalb von Frage 4 - Lebensfreude	4,8%	16,9%	39,8%	26,5%	7,2%	4,8%	100,0%
		% innerhalb von Frage 3 - Wo sehen Sie sich	50,0%	11,1%	18,3%	9,0%	6,3%	14,8%	12,2%
		% der Gesamtzahl	,6%	2,1%	4,8%	3,2%	,9%	,6%	12,2%
	trifft sehr zu	Anzahl	3	52	51	73	31	12	222
		% innerhalb von Frage 4 - Lebensfreude	1,4%	23,4%	23,0%	32,9%	14,0%	5,4%	100,0%
		% innerhalb von Frage 3 - Wo sehen Sie sich	37,5%	41,3%	28,3%	29,9%	32,3%	44,4%	32,6%
		% der Gesamtzahl	,4%	7,6%	7,5%	10,7%	4,6%	1,8%	32,6%
	trifft zu	Anzahl	0	51	82	111	40	6	290
		% innerhalb von Frage 4 - Lebensfreude	,0%	17,6%	28,3%	38,3%	13,8%	2,1%	100,0%
		% innerhalb von Frage 3 - Wo sehen Sie sich	,0%	40,5%	45,6%	45,5%	41,7%	22,2%	42,6%
		% der Gesamtzahl	,0%	7,5%	12,0%	16,3%	5,9%	,9%	42,6%
	trifft weniger zu	Anzahl	0	7	13	30	12	2	64
		% innerhalb von Frage 4 - Lebensfreude	,0%	10,9%	20,3%	46,9%	18,8%	3,1%	100,0%
		% innerhalb von Frage 3 - Wo sehen Sie sich	,0%	5,6%	7,2%	12,3%	12,5%	7,4%	9,4%
		% der Gesamtzahl	,0%	1,0%	1,9%	4,4%	1,8%	,3%	9,4%
	trifft gar nicht zu	Anzahl	0	1	1	5	6	1	14
		% innerhalb von Frage 4 - Lebensfreude	,0%	7,1%	7,1%	35,7%	42,9%	7,1%	100,0%
		% innerhalb von Frage 3 - Wo sehen Sie sich	,0%	,8%	,6%	2,0%	6,3%	3,7%	2,1%
		% der Gesamtzahl	,0%	,1%	,1%	,7%	,9%	,1%	2,1%

Frage nicht vorhanden	Anzahl	1	1	0	3	1	2	8
	% innerhalb von Frage 4 - Lebensfreude	12,5%	12,5%	,0%	37,5%	12,5%	25,0%	100,0%
	% innerhalb von Frage 3 - Wo sehen Sie sich	12,5%	,8%	,0%	1,2%	1,0%	7,4%	1,2%
	% der Gesamtzahl	,1%	,1%	,0%	,4%	,1%	,3%	1,2%
Gesamt	Anzahl	8	126	180	244	96	27	681
	% innerhalb von Frage 4 - Lebensfreude	1,2%	18,5%	26,4%	35,8%	14,1%	4,0%	100,0%
	% innerhalb von Frage 3 - Wo sehen Sie sich	100,0%	100,0%	100,0%	100,0%	100,0%	100,0%	100,0%
	% der Gesamtzahl	1,2%	18,5%	26,4%	35,8%	14,1%	4,0%	100,0%

Frage 4 - Verantwortung Umwelt * Frage 3 - Wo sehen Sie sich Kreuztabelle

			Frage 3 - Wo sehen Sie sich					Gesamt	
			Angabe	Kreis	g	äßig	Festtage		keines
Frage 4 - Verantwortung Umwelt	keine Angabe	Anzahl	4	18	35	18	7	3	85
		% innerhalb von Frage 4 - Verantwortung Umwelt	4,7%	21,2%	41,2%	21,2%	8,2%	3,5%	100,0%
		% innerhalb von Frage 3 - Wo sehen Sie sich	50,0%	14,3%	19,4%	7,3%	7,3%	11,1%	12,5%
		% der Gesamtzahl	,6%	2,6%	5,1%	2,6%	1,0%	,4%	12,5%
	trifft sehr zu	Anzahl	0	38	44	87	23	9	201
		% innerhalb von Frage 4 - Verantwortung Umwelt	,0%	18,9%	21,9%	43,3%	11,4%	4,5%	100,0%
		% innerhalb von Frage 3 - Wo sehen Sie sich	,0%	30,2%	24,4%	35,5%	24,0%	33,3%	29,5%
		% der Gesamtzahl	,0%	5,6%	6,5%	12,8%	3,4%	1,3%	29,5%
	trifft zu	Anzahl	2	57	88	113	44	10	314
		% innerhalb von Frage 4 - Verantwortung Umwelt	,6%	18,2%	28,0%	36,0%	14,0%	3,2%	100,0%
		% innerhalb von Frage 3 - Wo sehen Sie sich	25,0%	45,2%	48,9%	46,1%	45,8%	37,0%	46,0%
		% der Gesamtzahl	,3%	8,4%	12,9%	16,6%	6,5%	1,5%	46,0%
	trifft weniger zu	Anzahl	0	10	13	19	19	3	64
		% innerhalb von Frage 4 - Verantwortung Umwelt	,0%	15,6%	20,3%	29,7%	29,7%	4,7%	100,0%

	% innerhalb von Frage 3 - Wo sehen Sie sich	,0%	7,9%	7,2%	7,8%	19,8%	11,1%	9,4%
	% der Gesamtzahl	,0%	1,5%	1,9%	2,8%	2,8%	,4%	9,4%
trifft gar nicht zu	Anzahl	1	2	0	5	2	0	10
	% innerhalb von Frage 4 - Verantwortung Umwelt	10,0%	20,0%	,0%	50,0%	20,0%	,0%	100,0%
	% innerhalb von Frage 3 - Wo sehen Sie sich	12,5%	1,6%	,0%	2,0%	2,1%	,0%	1,5%
	% der Gesamtzahl	,1%	,3%	,0%	,7%	,3%	,0%	1,5%
Frage nicht vorhanden	Anzahl	1	1	0	3	1	2	8
	% innerhalb von Frage 4 - Verantwortung Umwelt	12,5%	12,5%	,0%	37,5%	12,5%	25,0%	100,0%
	% innerhalb von Frage 3 - Wo sehen Sie sich	12,5%	,8%	,0%	1,2%	1,0%	7,4%	1,2%
	% der Gesamtzahl	,1%	,1%	,0%	,4%	,1%	,3%	1,2%
Gesamt	Anzahl	8	126	180	245	96	27	682
	% innerhalb von Frage 4 - Verantwortung Umwelt	1,2%	18,5%	26,4%	35,9%	14,1%	4,0%	100,0%
	% innerhalb von Frage 3 - Wo sehen Sie sich	100,0%	100,0%	100,0%	100,0%	100,0%	100,0%	100,0%
	% der Gesamtzahl	1,2%	18,5%	26,4%	35,9%	14,1%	4,0%	100,0%

Frage 4 - Sonntagskirchgang * Frage 3 - Wo sehen Sie sich Kreuztabelle

		Frage 3 - Wo sehen Sie sich						Gesamt	
		Angabe	Kreis	g	äßig	Festtage	keines		
Frage 4 - Sonntagskirchgang	keine Angabe	Anzahl	2	6	11	22	9	2	52
		% innerhalb von Frage 4 - Sonntagskirchgang	3,8%	11,5%	21,2%	42,3%	17,3%	3,8%	100,0%
		% innerhalb von Frage 3 - Wo sehen Sie sich	25,0%	4,8%	6,1%	9,0%	9,4%	7,4%	7,6%
		% der Gesamtzahl	,3%	,9%	1,6%	3,2%	1,3%	,3%	7,6%
trifft sehr zu		Anzahl	0	31	57	8	3	4	103
		% innerhalb von Frage 4 - Sonntagskirchgang	,0%	30,1%	55,3%	7,8%	2,9%	3,9%	100,0%
		% innerhalb von Frage 3 - Wo sehen Sie sich	,0%	24,6%	31,7%	3,3%	3,1%	14,8%	15,1%
		% der Gesamtzahl	,0%	4,5%	8,4%	1,2%	,4%	,6%	15,1%

trifft zu	Anzahl	2	49	67	65	15	5	203
	% innerhalb von Frage 4 - Sonntagskirchgang	1,0%	24,1%	33,0%	32,0%	7,4%	2,5%	100,0%
	% innerhalb von Frage 3 - Wo sehen Sie sich	25,0%	38,9%	37,2%	26,5%	15,6%	18,5%	29,8%
	% der Gesamtzahl	,3%	7,2%	9,8%	9,5%	2,2%	,7%	29,8%
trifft weniger zu	Anzahl	2	35	41	120	42	5	245
	% innerhalb von Frage 4 - Sonntagskirchgang	,8%	14,3%	16,7%	49,0%	17,1%	2,0%	100,0%
	% innerhalb von Frage 3 - Wo sehen Sie sich	25,0%	27,8%	22,8%	49,0%	43,8%	18,5%	35,9%
	% der Gesamtzahl	,3%	5,1%	6,0%	17,6%	6,2%	,7%	35,9%
trifft gar nicht zu	Anzahl	1	4	4	27	26	9	71
	% innerhalb von Frage 4 - Sonntagskirchgang	1,4%	5,6%	5,6%	38,0%	36,6%	12,7%	100,0%
	% innerhalb von Frage 3 - Wo sehen Sie sich	12,5%	3,2%	2,2%	11,0%	27,1%	33,3%	10,4%
	% der Gesamtzahl	,1%	,6%	,6%	4,0%	3,8%	1,3%	10,4%
Frage nicht vorhanden	Anzahl	1	1	0	3	1	2	8
	% innerhalb von Frage 4 - Sonntagskirchgang	12,5%	12,5%	,0%	37,5%	12,5%	25,0%	100,0%
	% innerhalb von Frage 3 - Wo sehen Sie sich	12,5%	,8%	,0%	1,2%	1,0%	7,4%	1,2%
	% der Gesamtzahl	,1%	,1%	,0%	,4%	,1%	,3%	1,2%
Gesamt	Anzahl	8	126	180	245	96	27	682
	% innerhalb von Frage 4 - Sonntagskirchgang	1,2%	18,5%	26,4%	35,9%	14,1%	4,0%	100,0%
	% innerhalb von Frage 3 - Wo sehen Sie sich	100,0%	100,0%	100,0%	100,0%	100,0%	100,0%	100,0%
	% der Gesamtzahl	1,2%	18,5%	26,4%	35,9%	14,1%	4,0%	100,0%

Frage 4 - Glaubwürdigkeit * Frage 3 - Wo sehen Sie sich Kreuztabelle

			Frage 3 - Wo sehen Sie sich					Gesamt	
			Angabe	Kreis	g	äßig	Festtage		keines
Frage 4 - Glaubwürdigkeit	keine Angabe	Anzahl	2	10	23	12	6	2	55
		% innerhalb von Frage 4 - Glaubwürdigkeit	3,6%	18,2%	41,8%	21,8%	10,9%	3,6%	100,0%

	% innerhalb von Frage 3 - Wo sehen Sie sich	25,0%	7,9%	12,8%	4,9%	6,3%	7,4%	8,1%
	% der Gesamtzahl	,3%	1,5%	3,4%	1,8%	,9%	,3%	8,1%
trifft sehr zu	Anzahl	3	65	95	127	50	13	353
	% innerhalb von Frage 4 - Glaubwürdigkeit	,8%	18,4%	26,9%	36,0%	14,2%	3,7%	100,0%
	% innerhalb von Frage 3 - Wo sehen Sie sich	37,5%	51,6%	52,8%	51,8%	52,1%	48,1%	51,8%
	% der Gesamtzahl	,4%	9,5%	13,9%	18,6%	7,3%	1,9%	51,8%
trifft zu	Anzahl	1	43	56	95	32	9	236
	% innerhalb von Frage 4 - Glaubwürdigkeit	,4%	18,2%	23,7%	40,3%	13,6%	3,8%	100,0%
	% innerhalb von Frage 3 - Wo sehen Sie sich	12,5%	34,1%	31,1%	38,8%	33,3%	33,3%	34,6%
	% der Gesamtzahl	,1%	6,3%	8,2%	13,9%	4,7%	1,3%	34,6%
trifft weniger zu	Anzahl	1	2	4	7	5	1	20
	% innerhalb von Frage 4 - Glaubwürdigkeit	5,0%	10,0%	20,0%	35,0%	25,0%	5,0%	100,0%
	% innerhalb von Frage 3 - Wo sehen Sie sich	12,5%	1,6%	2,2%	2,9%	5,2%	3,7%	2,9%
	% der Gesamtzahl	,1%	,3%	,6%	1,0%	,7%	,1%	2,9%
trifft gar nicht zu	Anzahl	0	0	1	0	1	0	2
	% innerhalb von Frage 4 - Glaubwürdigkeit	,0%	,0%	50,0%	,0%	50,0%	,0%	100,0%
	% innerhalb von Frage 3 - Wo sehen Sie sich	,0%	,0%	,6%	,0%	1,0%	,0%	,3%
	% der Gesamtzahl	,0%	,0%	,1%	,0%	,1%	,0%	,3%
Frage nicht vorhanden	Anzahl	1	6	1	4	2	2	16
	% innerhalb von Frage 4 - Glaubwürdigkeit	6,3%	37,5%	6,3%	25,0%	12,5%	12,5%	100,0%
	% innerhalb von Frage 3 - Wo sehen Sie sich	12,5%	4,8%	,6%	1,6%	2,1%	7,4%	2,3%
	% der Gesamtzahl	,1%	,9%	,1%	,6%	,3%	,3%	2,3%
Gesamt	Anzahl	8	126	180	245	96	27	682
	% innerhalb von Frage 4 - Glaubwürdigkeit	1,2%	18,5%	26,4%	35,9%	14,1%	4,0%	100,0%

% innerhalb von Frage 3 - Wo sehen Sie sich	100,0%	100,0%	100,0%	100,0%	100,0%	100,0%	100,0%
% der Gesamtzahl	1,2%	18,5%	26,4%	35,9%	14,1%	4,0%	100,0%

Frage 4 - Verzeihen können * Frage 3 - Wo sehen Sie sich Kreuztabelle

			Frage 3 - Wo sehen Sie sich						Gesamt
			Angabe	Kreis	g	äßig	Festtage	keines	
Frage 4 - Verzeihen können	keine Angabe	Anzahl	3	8	28	16	7	2	64
		% innerhalb von Frage 4 - Verzeihen können	4,7%	12,5%	43,8%	25,0%	10,9%	3,1%	100,0%
		% innerhalb von Frage 3 - Wo sehen Sie sich	37,5%	6,3%	15,6%	6,5%	7,3%	7,4%	9,4%
		% der Gesamtzahl	,4%	1,2%	4,1%	2,3%	1,0%	,3%	9,4%
trifft sehr zu		Anzahl	3	62	84	121	40	13	323
		% innerhalb von Frage 4 - Verzeihen können	,9%	19,2%	26,0%	37,5%	12,4%	4,0%	100,0%
		% innerhalb von Frage 3 - Wo sehen Sie sich	37,5%	49,2%	46,7%	49,4%	41,7%	48,1%	47,4%
		% der Gesamtzahl	,4%	9,1%	12,3%	17,7%	5,9%	1,9%	47,4%
trifft zu		Anzahl	1	51	59	99	44	8	262
		% innerhalb von Frage 4 - Verzeihen können	,4%	19,5%	22,5%	37,8%	16,8%	3,1%	100,0%
		% innerhalb von Frage 3 - Wo sehen Sie sich	12,5%	40,5%	32,8%	40,4%	45,8%	29,6%	38,4%
		% der Gesamtzahl	,1%	7,5%	8,7%	14,5%	6,5%	1,2%	38,4%
trifft weniger zu		Anzahl	0	4	8	6	3	2	23
		% innerhalb von Frage 4 - Verzeihen können	,0%	17,4%	34,8%	26,1%	13,0%	8,7%	100,0%
		% innerhalb von Frage 3 - Wo sehen Sie sich	,0%	3,2%	4,4%	2,4%	3,1%	7,4%	3,4%
		% der Gesamtzahl	,0%	,6%	1,2%	,9%	,4%	,3%	3,4%
trifft gar nicht zu		Anzahl	0	0	1	0	1	0	2
		% innerhalb von Frage 4 - Verzeihen können	,0%	,0%	50,0%	,0%	50,0%	,0%	100,0%
		% innerhalb von Frage 3 - Wo sehen Sie sich	,0%	,0%	,6%	,0%	1,0%	,0%	,3%
		% der Gesamtzahl	,0%	,0%	,1%	,0%	,1%	,0%	,3%

Frage nicht vorhanden	Anzahl	1	1	0	3	1	2	8
	% innerhalb von Frage 4 - Verzeihen können	12,5%	12,5%	,0%	37,5%	12,5%	25,0%	100,0%
	% innerhalb von Frage 3 - Wo sehen Sie sich	12,5%	,8%	,0%	1,2%	1,0%	7,4%	1,2%
	% der Gesamtzahl	,1%	,1%	,0%	,4%	,1%	,3%	1,2%
Gesamt	Anzahl	8	126	180	245	96	27	682
	% innerhalb von Frage 4 - Verzeihen können	1,2%	18,5%	26,4%	35,9%	14,1%	4,0%	100,0%
	% innerhalb von Frage 3 - Wo sehen Sie sich	100,0%	100,0%	100,0%	100,0%	100,0%	100,0%	100,0%
	% der Gesamtzahl	1,2%	18,5%	26,4%	35,9%	14,1%	4,0%	100,0%

* Kreuztabelle Alter

CROSSTABS

```

/TABLES=Var4_chrstlKenn_Benach Var4_chrstlKenn_Gottesb Var4_chrstlKenn_Offen Var4_chrstlKenn_Zeit
  Var4_chrstlKenn_Ehrlich Var4_chrstlKenn_Beteiligung Var4_chrstlKenn_Soli Var4_chrstlKenn_Lebensfr
  Var4_chrstlKenn_Verantw Var4_chrstlKenn_SoKirchgang Var4_chrstlKenn_Glaubw
  Var4_chrstlKenn_Verzeihen BY Var13_Alter
/FORMAT=AVALUE TABLES
/CELLS=COUNT ROW COLUMN TOTAL
/COUNT ROUND CELL.

```

Kreuztabellen

DatenSet1 - ... \Fragebogenauswertung_Ebersberg_20110419.sav

Verarbeitete Fälle

	Fälle					
	Gültig		Fehlend		Gesamt	
	N	Prozent	N	Prozent	N	Prozent
Frage 4 - Benachteiligte *	682	100,0%	0	,0%	682	100,0%
Frage 13 - Alter						

Frage 4 - Gottesbeziehung, Gebet * Frage 13 - Alter	681	99,9%	1	,1%	682	100,0%
Frage 4 - Offenheit * Frage 13 - Alter	682	100,0%	0	,0%	682	100,0%
Frage 4 - Zeit zur Verfügung * Frage 13 - Alter	682	100,0%	0	,0%	682	100,0%
Frage 4 - Ehrlichkeit * Frage 13 - Alter	682	100,0%	0	,0%	682	100,0%
Frage 4 - Beteiligung * Frage 13 - Alter	682	100,0%	0	,0%	682	100,0%
Frage 4 - Solidarität * Frage 13 - Alter	682	100,0%	0	,0%	682	100,0%
Frage 4 - Lebensfreude * Frage 13 - Alter	681	99,9%	1	,1%	682	100,0%
Frage 4 - Verantwortung Umwelt * Frage 13 - Alter	682	100,0%	0	,0%	682	100,0%
Frage 4 - Sonntagskirchgang * Frage 13 - Alter	682	100,0%	0	,0%	682	100,0%
Frage 4 - Glaubwürdigkeit * Frage 13 - Alter	682	100,0%	0	,0%	682	100,0%
Frage 4 - Verzeihen können * Frage 13 - Alter	682	100,0%	0	,0%	682	100,0%

Frage 4 - Benachteiligte * Frage 13 - Alter Kreuztabelle

			Frage 13 - Alter						Gesamt	
			Angabe	bis 14	15 - 23	24 - 33	34 - 54	55 - 70		über 70
Frage 4 - Benachteiligte	keine Angabe	Anzahl	4	1	3	2	10	12	40	72
		% innerhalb von Frage 4 - Benachteiligte	5,6%	1,4%	4,2%	2,8%	13,9%	16,7%	55,6%	100,0%
		% innerhalb von Frage 13 - Alter	28,6%	1,9%	5,4%	6,5%	4,3%	7,9%	28,4%	10,6%
		% der Gesamtzahl	,6%	,1%	,4%	,3%	1,5%	1,8%	5,9%	10,6%
trifft sehr zu		Anzahl	6	14	25	13	87	62	54	261
		% innerhalb von Frage 4 - Benachteiligte	2,3%	5,4%	9,6%	5,0%	33,3%	23,8%	20,7%	100,0%

	% innerhalb von Frage 13 - Alter	42,9%	25,9%	44,6%	41,9%	37,0%	41,1%	38,3%	38,3%
	% der Gesamtzahl	,9%	2,1%	3,7%	1,9%	12,8%	9,1%	7,9%	38,3%
trifft zu	Anzahl	3	31	22	15	124	72	43	310
	% innerhalb von Frage 4 - Benachteiligte	1,0%	10,0%	7,1%	4,8%	40,0%	23,2%	13,9%	100,0%
	% innerhalb von Frage 13 - Alter	21,4%	57,4%	39,3%	48,4%	52,8%	47,7%	30,5%	45,5%
	% der Gesamtzahl	,4%	4,5%	3,2%	2,2%	18,2%	10,6%	6,3%	45,5%
trifft weniger zu	Anzahl	0	8	6	1	8	2	4	29
	% innerhalb von Frage 4 - Benachteiligte	,0%	27,6%	20,7%	3,4%	27,6%	6,9%	13,8%	100,0%
	% innerhalb von Frage 13 - Alter	,0%	14,8%	10,7%	3,2%	3,4%	1,3%	2,8%	4,3%
	% der Gesamtzahl	,0%	1,2%	,9%	,1%	1,2%	,3%	,6%	4,3%
trifft gar nicht zu	Anzahl	0	0	0	0	1	1	0	2
	% innerhalb von Frage 4 - Benachteiligte	,0%	,0%	,0%	,0%	50,0%	50,0%	,0%	100,0%
	% innerhalb von Frage 13 - Alter	,0%	,0%	,0%	,0%	,4%	,7%	,0%	,3%
	% der Gesamtzahl	,0%	,0%	,0%	,0%	,1%	,1%	,0%	,3%
Frage nicht vorhanden	Anzahl	1	0	0	0	5	2	0	8
	% innerhalb von Frage 4 - Benachteiligte	12,5%	,0%	,0%	,0%	62,5%	25,0%	,0%	100,0%
	% innerhalb von Frage 13 - Alter	7,1%	,0%	,0%	,0%	2,1%	1,3%	,0%	1,2%
	% der Gesamtzahl	,1%	,0%	,0%	,0%	,7%	,3%	,0%	1,2%
Gesamt	Anzahl	14	54	56	31	235	151	141	682
	% innerhalb von Frage 4 - Benachteiligte	2,1%	7,9%	8,2%	4,5%	34,5%	22,1%	20,7%	100,0%
	% innerhalb von Frage 13 - Alter	100,0%	100,0%	100,0%	100,0%	100,0%	100,0%	100,0%	100,0%
	% der Gesamtzahl	2,1%	7,9%	8,2%	4,5%	34,5%	22,1%	20,7%	100,0%

Frage 4 - Gottesbeziehung, Gebet * Frage 13 - Alter Kreuztabelle

	Frage 13 - Alter							Gesamt
	Angabe	bis 14	15 - 23	24 - 33	34 - 54	55 - 70	über 70	

Frage 4 - Gottesbeziehung, Gebet	keine Angabe	Anzahl	5	2	2	1	10	14	23	57
		% innerhalb von Frage 4 - Gottesbeziehung, Gebet	8,8%	3,5%	3,5%	1,8%	17,5%	24,6%	40,4%	100,0%
		% innerhalb von Frage 13 - Alter	35,7%	3,7%	3,6%	3,2%	4,3%	9,3%	16,3%	8,4%
		% der Gesamtzahl	,7%	,3%	,3%	,1%	1,5%	2,1%	3,4%	8,4%
	trifft sehr zu	Anzahl	4	9	16	13	92	60	65	259
		% innerhalb von Frage 4 - Gottesbeziehung, Gebet	1,5%	3,5%	6,2%	5,0%	35,5%	23,2%	25,1%	100,0%
		% innerhalb von Frage 13 - Alter	28,6%	16,7%	28,6%	41,9%	39,1%	40,0%	46,1%	38,0%
		% der Gesamtzahl	,6%	1,3%	2,3%	1,9%	13,5%	8,8%	9,5%	38,0%
	trifft zu	Anzahl	3	32	18	13	102	61	45	274
		% innerhalb von Frage 4 - Gottesbeziehung, Gebet	1,1%	11,7%	6,6%	4,7%	37,2%	22,3%	16,4%	100,0%
		% innerhalb von Frage 13 - Alter	21,4%	59,3%	32,1%	41,9%	43,4%	40,7%	31,9%	40,2%
		% der Gesamtzahl	,4%	4,7%	2,6%	1,9%	15,0%	9,0%	6,6%	40,2%
	trifft weniger zu	Anzahl	1	9	18	1	22	11	7	69
		% innerhalb von Frage 4 - Gottesbeziehung, Gebet	1,4%	13,0%	26,1%	1,4%	31,9%	15,9%	10,1%	100,0%
		% innerhalb von Frage 13 - Alter	7,1%	16,7%	32,1%	3,2%	9,4%	7,3%	5,0%	10,1%
		% der Gesamtzahl	,1%	1,3%	2,6%	,1%	3,2%	1,6%	1,0%	10,1%
	trifft gar nicht zu	Anzahl	0	2	2	3	4	2	1	14
		% innerhalb von Frage 4 - Gottesbeziehung, Gebet	,0%	14,3%	14,3%	21,4%	28,6%	14,3%	7,1%	100,0%
		% innerhalb von Frage 13 - Alter	,0%	3,7%	3,6%	9,7%	1,7%	1,3%	,7%	2,1%
		% der Gesamtzahl	,0%	,3%	,3%	,4%	,6%	,3%	,1%	2,1%
Frage nicht vorhanden	Anzahl	1	0	0	0	5	2	0	8	
	% innerhalb von Frage 4 - Gottesbeziehung, Gebet	12,5%	,0%	,0%	,0%	62,5%	25,0%	,0%	100,0%	
	% innerhalb von Frage 13 - Alter	7,1%	,0%	,0%	,0%	2,1%	1,3%	,0%	1,2%	
	% der Gesamtzahl	,1%	,0%	,0%	,0%	,7%	,3%	,0%	1,2%	
Gesamt	Anzahl	14	54	56	31	235	150	141	681	

% innerhalb von Frage 4 - Gottesbeziehung, Gebet	2,1%	7,9%	8,2%	4,6%	34,5%	22,0%	20,7%	100,0%
% innerhalb von Frage 13 - Alter	100,0%	100,0%	100,0%	100,0%	100,0%	100,0%	100,0%	100,0%
% der Gesamtzahl	2,1%	7,9%	8,2%	4,6%	34,5%	22,0%	20,7%	100,0%

Frage 4 - Offenheit * Frage 13 - Alter Kreuztabelle

			Frage 13 - Alter						Gesamt	
			Angabe	bis 14	15 - 23	24 - 33	34 - 54	55 - 70		über 70
Frage 4 - Offenheit	keine Angabe	Anzahl	5	2	2	1	7	14	35	66
		% innerhalb von Frage 4 - Offenheit	7,6%	3,0%	3,0%	1,5%	10,6%	21,2%	53,0%	100,0%
		% innerhalb von Frage 13 - Alter	35,7%	3,7%	3,6%	3,2%	3,0%	9,3%	24,8%	9,7%
		% der Gesamtzahl	,7%	,3%	,3%	,1%	1,0%	2,1%	5,1%	9,7%
trifft sehr zu		Anzahl	5	28	26	6	73	35	29	202
		% innerhalb von Frage 4 - Offenheit	2,5%	13,9%	12,9%	3,0%	36,1%	17,3%	14,4%	100,0%
		% innerhalb von Frage 13 - Alter	35,7%	51,9%	46,4%	19,4%	31,1%	23,2%	20,6%	29,6%
		% der Gesamtzahl	,7%	4,1%	3,8%	,9%	10,7%	5,1%	4,3%	29,6%
trifft zu		Anzahl	3	15	20	18	128	86	66	336
		% innerhalb von Frage 4 - Offenheit	,9%	4,5%	6,0%	5,4%	38,1%	25,6%	19,6%	100,0%
		% innerhalb von Frage 13 - Alter	21,4%	27,8%	35,7%	58,1%	54,5%	57,0%	46,8%	49,3%
		% der Gesamtzahl	,4%	2,2%	2,9%	2,6%	18,8%	12,6%	9,7%	49,3%
trifft weniger zu		Anzahl	0	8	6	6	22	14	11	67
		% innerhalb von Frage 4 - Offenheit	,0%	11,9%	9,0%	9,0%	32,8%	20,9%	16,4%	100,0%
		% innerhalb von Frage 13 - Alter	,0%	14,8%	10,7%	19,4%	9,4%	9,3%	7,8%	9,8%
		% der Gesamtzahl	,0%	1,2%	,9%	,9%	3,2%	2,1%	1,6%	9,8%
trifft gar nicht zu		Anzahl	0	1	2	0	0	0	0	3
		% innerhalb von Frage 4 - Offenheit	,0%	33,3%	66,7%	,0%	,0%	,0%	,0%	100,0%

	% innerhalb von Frage 13 - Alter	,0%	1,9%	3,6%	,0%	,0%	,0%	,0%	,4%
	% der Gesamtzahl	,0%	,1%	,3%	,0%	,0%	,0%	,0%	,4%
Frage nicht vorhanden	Anzahl	1	0	0	0	5	2	0	8
	% innerhalb von Frage 4 - Offenheit	12,5%	,0%	,0%	,0%	62,5%	25,0%	,0%	100,0%
	% innerhalb von Frage 13 - Alter	7,1%	,0%	,0%	,0%	2,1%	1,3%	,0%	1,2%
	% der Gesamtzahl	,1%	,0%	,0%	,0%	,7%	,3%	,0%	1,2%
Gesamt	Anzahl	14	54	56	31	235	151	141	682
	% innerhalb von Frage 4 - Offenheit	2,1%	7,9%	8,2%	4,5%	34,5%	22,1%	20,7%	100,0%
	% innerhalb von Frage 13 - Alter	100,0%	100,0%	100,0%	100,0%	100,0%	100,0%	100,0%	100,0%
	% der Gesamtzahl	2,1%	7,9%	8,2%	4,5%	34,5%	22,1%	20,7%	100,0%

Frage 4 - Zeit zur Verfügung * Frage 13 - Alter Kreuztabelle

		Frage 13 - Alter							Gesamt	
		Angabe	bis 14	15 - 23	24 - 33	34 - 54	55 - 70	über 70		
Frage 4 - Zeit zur Verfügung	keine Angabe	Anzahl	7	3	1	2	12	27	49	101
		% innerhalb von Frage 4 - Zeit zur Verfügung	6,9%	3,0%	1,0%	2,0%	11,9%	26,7%	48,5%	100,0%
		% innerhalb von Frage 13 - Alter	50,0%	5,6%	1,8%	6,5%	5,1%	17,9%	34,8%	14,8%
		% der Gesamtzahl	1,0%	,4%	,1%	,3%	1,8%	4,0%	7,2%	14,8%
trifft sehr zu		Anzahl	1	7	4	0	3	3	19	37
		% innerhalb von Frage 4 - Zeit zur Verfügung	2,7%	18,9%	10,8%	,0%	8,1%	8,1%	51,4%	100,0%
		% innerhalb von Frage 13 - Alter	7,1%	13,0%	7,1%	,0%	1,3%	2,0%	13,5%	5,4%
		% der Gesamtzahl	,1%	1,0%	,6%	,0%	,4%	,4%	2,8%	5,4%
trifft zu		Anzahl	5	19	19	9	92	67	50	261
		% innerhalb von Frage 4 - Zeit zur Verfügung	1,9%	7,3%	7,3%	3,4%	35,2%	25,7%	19,2%	100,0%
		% innerhalb von Frage 13 - Alter	35,7%	35,2%	33,9%	29,0%	39,1%	44,4%	35,5%	38,3%
		% der Gesamtzahl	,7%	2,8%	2,8%	1,3%	13,5%	9,8%	7,3%	38,3%

trifft weniger zu	Anzahl	0	20	26	20	110	51	19	246
	% innerhalb von Frage 4 - Zeit zur Verfügung	,0%	8,1%	10,6%	8,1%	44,7%	20,7%	7,7%	100,0%
	% innerhalb von Frage 13 - Alter	,0%	37,0%	46,4%	64,5%	46,8%	33,8%	13,5%	36,1%
	% der Gesamtzahl	,0%	2,9%	3,8%	2,9%	16,1%	7,5%	2,8%	36,1%
trifft gar nicht zu	Anzahl	0	5	6	0	13	1	4	29
	% innerhalb von Frage 4 - Zeit zur Verfügung	,0%	17,2%	20,7%	,0%	44,8%	3,4%	13,8%	100,0%
	% innerhalb von Frage 13 - Alter	,0%	9,3%	10,7%	,0%	5,5%	,7%	2,8%	4,3%
	% der Gesamtzahl	,0%	,7%	,9%	,0%	1,9%	,1%	,6%	4,3%
Frage nicht vorhanden	Anzahl	1	0	0	0	5	2	0	8
	% innerhalb von Frage 4 - Zeit zur Verfügung	12,5%	,0%	,0%	,0%	62,5%	25,0%	,0%	100,0%
	% innerhalb von Frage 13 - Alter	7,1%	,0%	,0%	,0%	2,1%	1,3%	,0%	1,2%
	% der Gesamtzahl	,1%	,0%	,0%	,0%	,7%	,3%	,0%	1,2%
Gesamt	Anzahl	14	54	56	31	235	151	141	682
	% innerhalb von Frage 4 - Zeit zur Verfügung	2,1%	7,9%	8,2%	4,5%	34,5%	22,1%	20,7%	100,0%
	% innerhalb von Frage 13 - Alter	100,0%	100,0%	100,0%	100,0%	100,0%	100,0%	100,0%	100,0%
	% der Gesamtzahl	2,1%	7,9%	8,2%	4,5%	34,5%	22,1%	20,7%	100,0%

Frage 4 - Ehrlichkeit * Frage 13 - Alter Kreuztabelle

			Frage 13 - Alter						Gesamt	
			Angabe	bis 14	15 - 23	24 - 33	34 - 54	55 - 70		über 70
Frage 4 - Ehrlichkeit	keine Angabe	Anzahl	4	2	3	1	14	11	28	63
		% innerhalb von Frage 4 - Ehrlichkeit	6,3%	3,2%	4,8%	1,6%	22,2%	17,5%	44,4%	100,0%
		% innerhalb von Frage 13 - Alter	28,6%	3,7%	5,4%	3,2%	6,0%	7,3%	19,9%	9,2%
		% der Gesamtzahl	,6%	,3%	,4%	,1%	2,1%	1,6%	4,1%	9,2%
trifft sehr zu	Anzahl	4	32	31	24	150	89	75	405	
	% innerhalb von Frage 4 - Ehrlichkeit	1,0%	7,9%	7,7%	5,9%	37,0%	22,0%	18,5%	100,0%	

	% innerhalb von Frage 13 - Alter	28,6%	59,3%	55,4%	77,4%	63,8%	58,9%	53,2%	59,4%
	% der Gesamtzahl	,6%	4,7%	4,5%	3,5%	22,0%	13,0%	11,0%	59,4%
trifft zu	Anzahl	3	15	21	5	64	44	37	189
	% innerhalb von Frage 4 - Ehrlichkeit	1,6%	7,9%	11,1%	2,6%	33,9%	23,3%	19,6%	100,0%
	% innerhalb von Frage 13 - Alter	21,4%	27,8%	37,5%	16,1%	27,2%	29,1%	26,2%	27,7%
	% der Gesamtzahl	,4%	2,2%	3,1%	,7%	9,4%	6,5%	5,4%	27,7%
trifft weniger zu	Anzahl	2	4	1	1	2	5	1	16
	% innerhalb von Frage 4 - Ehrlichkeit	12,5%	25,0%	6,3%	6,3%	12,5%	31,3%	6,3%	100,0%
	% innerhalb von Frage 13 - Alter	14,3%	7,4%	1,8%	3,2%	,9%	3,3%	,7%	2,3%
	% der Gesamtzahl	,3%	,6%	,1%	,1%	,3%	,7%	,1%	2,3%
trifft gar nicht zu	Anzahl	0	1	0	0	0	0	0	1
	% innerhalb von Frage 4 - Ehrlichkeit	,0%	100,0%	,0%	,0%	,0%	,0%	,0%	100,0%
	% innerhalb von Frage 13 - Alter	,0%	1,9%	,0%	,0%	,0%	,0%	,0%	,1%
	% der Gesamtzahl	,0%	,1%	,0%	,0%	,0%	,0%	,0%	,1%
Frage nicht vorhanden	Anzahl	1	0	0	0	5	2	0	8
	% innerhalb von Frage 4 - Ehrlichkeit	12,5%	,0%	,0%	,0%	62,5%	25,0%	,0%	100,0%
	% innerhalb von Frage 13 - Alter	7,1%	,0%	,0%	,0%	2,1%	1,3%	,0%	1,2%
	% der Gesamtzahl	,1%	,0%	,0%	,0%	,7%	,3%	,0%	1,2%
Gesamt	Anzahl	14	54	56	31	235	151	141	682
	% innerhalb von Frage 4 - Ehrlichkeit	2,1%	7,9%	8,2%	4,5%	34,5%	22,1%	20,7%	100,0%
	% innerhalb von Frage 13 - Alter	100,0%	100,0%	100,0%	100,0%	100,0%	100,0%	100,0%	100,0%
	% der Gesamtzahl	2,1%	7,9%	8,2%	4,5%	34,5%	22,1%	20,7%	100,0%

Frage 4 - Beteiligung * Frage 13 - Alter Kreuztabelle

	Frage 13 - Alter							Gesamt
	Angabe	bis 14	15 - 23	24 - 33	34 - 54	55 - 70	über 70	

Frage 4 - Beteiligung	keine Angabe	Anzahl	6	2	4	2	12	22	42	90
		% innerhalb von Frage 4 - Beteiligung	6,7%	2,2%	4,4%	2,2%	13,3%	24,4%	46,7%	100,0%
		% innerhalb von Frage 13 - Alter	42,9%	3,7%	7,1%	6,5%	5,1%	14,6%	29,8%	13,2%
		% der Gesamtzahl	,9%	,3%	,6%	,3%	1,8%	3,2%	6,2%	13,2%
	trifft sehr zu	Anzahl	3	8	5	1	15	10	29	71
		% innerhalb von Frage 4 - Beteiligung	4,2%	11,3%	7,0%	1,4%	21,1%	14,1%	40,8%	100,0%
		% innerhalb von Frage 13 - Alter	21,4%	14,8%	8,9%	3,2%	6,4%	6,6%	20,6%	10,4%
		% der Gesamtzahl	,4%	1,2%	,7%	,1%	2,2%	1,5%	4,3%	10,4%
	trifft zu	Anzahl	4	35	25	17	128	87	59	355
		% innerhalb von Frage 4 - Beteiligung	1,1%	9,9%	7,0%	4,8%	36,1%	24,5%	16,6%	100,0%
		% innerhalb von Frage 13 - Alter	28,6%	64,8%	44,6%	54,8%	54,5%	57,6%	41,8%	52,1%
		% der Gesamtzahl	,6%	5,1%	3,7%	2,5%	18,8%	12,8%	8,7%	52,1%
	trifft weniger zu	Anzahl	0	8	17	11	71	25	10	142
		% innerhalb von Frage 4 - Beteiligung	,0%	5,6%	12,0%	7,7%	50,0%	17,6%	7,0%	100,0%
		% innerhalb von Frage 13 - Alter	,0%	14,8%	30,4%	35,5%	30,2%	16,6%	7,1%	20,8%
		% der Gesamtzahl	,0%	1,2%	2,5%	1,6%	10,4%	3,7%	1,5%	20,8%
	trifft gar nicht zu	Anzahl	0	1	5	0	4	5	1	16
		% innerhalb von Frage 4 - Beteiligung	,0%	6,3%	31,3%	,0%	25,0%	31,3%	6,3%	100,0%
		% innerhalb von Frage 13 - Alter	,0%	1,9%	8,9%	,0%	1,7%	3,3%	,7%	2,3%
		% der Gesamtzahl	,0%	,1%	,7%	,0%	,6%	,7%	,1%	2,3%
Frage nicht vorhanden	Anzahl	1	0	0	0	5	2	0	8	
	% innerhalb von Frage 4 - Beteiligung	12,5%	,0%	,0%	,0%	62,5%	25,0%	,0%	100,0%	
	% innerhalb von Frage 13 - Alter	7,1%	,0%	,0%	,0%	2,1%	1,3%	,0%	1,2%	
	% der Gesamtzahl	,1%	,0%	,0%	,0%	,7%	,3%	,0%	1,2%	
Gesamt	Anzahl	14	54	56	31	235	151	141	682	

% innerhalb von Frage 4 - Beteiligung	2,1%	7,9%	8,2%	4,5%	34,5%	22,1%	20,7%	100,0%
% innerhalb von Frage 13 - Alter	100,0%	100,0%	100,0%	100,0%	100,0%	100,0%	100,0%	100,0%
% der Gesamtzahl	2,1%	7,9%	8,2%	4,5%	34,5%	22,1%	20,7%	100,0%

Frage 4 - Solidarität * Frage 13 - Alter Kreuztabelle

			Frage 13 - Alter						Gesamt	
			Angabe	bis 14	15 - 23	24 - 33	34 - 54	55 - 70		über 70
Frage 4 - Solidarität	keine Angabe	Anzahl	4	1	2	2	9	16	47	81
		% innerhalb von Frage 4 - Solidarität	4,9%	1,2%	2,5%	2,5%	11,1%	19,8%	58,0%	100,0%
		% innerhalb von Frage 13 - Alter	28,6%	1,9%	3,6%	6,5%	3,8%	10,6%	33,3%	11,9%
		% der Gesamtzahl	,6%	,1%	,3%	,3%	1,3%	2,3%	6,9%	11,9%
trifft sehr zu		Anzahl	5	31	29	16	120	75	46	322
		% innerhalb von Frage 4 - Solidarität	1,6%	9,6%	9,0%	5,0%	37,3%	23,3%	14,3%	100,0%
		% innerhalb von Frage 13 - Alter	35,7%	57,4%	51,8%	51,6%	51,1%	49,7%	32,6%	47,2%
		% der Gesamtzahl	,7%	4,5%	4,3%	2,3%	17,6%	11,0%	6,7%	47,2%
trifft zu		Anzahl	4	19	25	12	93	53	44	250
		% innerhalb von Frage 4 - Solidarität	1,6%	7,6%	10,0%	4,8%	37,2%	21,2%	17,6%	100,0%
		% innerhalb von Frage 13 - Alter	28,6%	35,2%	44,6%	38,7%	39,6%	35,1%	31,2%	36,7%
		% der Gesamtzahl	,6%	2,8%	3,7%	1,8%	13,6%	7,8%	6,5%	36,7%
trifft weniger zu		Anzahl	0	3	0	1	8	5	3	20
		% innerhalb von Frage 4 - Solidarität	,0%	15,0%	,0%	5,0%	40,0%	25,0%	15,0%	100,0%
		% innerhalb von Frage 13 - Alter	,0%	5,6%	,0%	3,2%	3,4%	3,3%	2,1%	2,9%
		% der Gesamtzahl	,0%	,4%	,0%	,1%	1,2%	,7%	,4%	2,9%
trifft gar nicht zu		Anzahl	0	0	0	0	0	0	1	1
		% innerhalb von Frage 4 - Solidarität	,0%	,0%	,0%	,0%	,0%	,0%	100,0%	100,0%

	% innerhalb von Frage 13 - Alter	,0%	,0%	,0%	,0%	,0%	,0%	,7%	,1%
	% der Gesamtzahl	,0%	,0%	,0%	,0%	,0%	,0%	,1%	,1%
Frage nicht vorhanden	Anzahl	1	0	0	0	5	2	0	8
	% innerhalb von Frage 4 - Solidarität	12,5%	,0%	,0%	,0%	62,5%	25,0%	,0%	100,0%
	% innerhalb von Frage 13 - Alter	7,1%	,0%	,0%	,0%	2,1%	1,3%	,0%	1,2%
	% der Gesamtzahl	,1%	,0%	,0%	,0%	,7%	,3%	,0%	1,2%
Gesamt	Anzahl	14	54	56	31	235	151	141	682
	% innerhalb von Frage 4 - Solidarität	2,1%	7,9%	8,2%	4,5%	34,5%	22,1%	20,7%	100,0%
	% innerhalb von Frage 13 - Alter	100,0%	100,0%	100,0%	100,0%	100,0%	100,0%	100,0%	100,0%
	% der Gesamtzahl	2,1%	7,9%	8,2%	4,5%	34,5%	22,1%	20,7%	100,0%

Frage 4 - Lebensfreude * Frage 13 - Alter Kreuztabelle

			Frage 13 - Alter						Gesamt	
			Angabe	bis 14	15 - 23	24 - 33	34 - 54	55 - 70		über 70
Frage 4 - Lebensfreude	keine Angabe	Anzahl	6	1	4	2	9	15	46	83
		% innerhalb von Frage 4 - Lebensfreude	7,2%	1,2%	4,8%	2,4%	10,8%	18,1%	55,4%	100,0%
		% innerhalb von Frage 13 - Alter	42,9%	1,9%	7,3%	6,5%	3,8%	9,9%	32,6%	12,2%
		% der Gesamtzahl	,9%	,1%	,6%	,3%	1,3%	2,2%	6,8%	12,2%
	trifft sehr zu	Anzahl	3	23	25	11	68	54	38	222
		% innerhalb von Frage 4 - Lebensfreude	1,4%	10,4%	11,3%	5,0%	30,6%	24,3%	17,1%	100,0%
		% innerhalb von Frage 13 - Alter	21,4%	42,6%	45,5%	35,5%	28,9%	35,8%	27,0%	32,6%
		% der Gesamtzahl	,4%	3,4%	3,7%	1,6%	10,0%	7,9%	5,6%	32,6%
	trifft zu	Anzahl	4	23	15	14	111	73	50	290
		% innerhalb von Frage 4 - Lebensfreude	1,4%	7,9%	5,2%	4,8%	38,3%	25,2%	17,2%	100,0%
		% innerhalb von Frage 13 - Alter	28,6%	42,6%	27,3%	45,2%	47,2%	48,3%	35,5%	42,6%
		% der Gesamtzahl	,6%	3,4%	2,2%	2,1%	16,3%	10,7%	7,3%	42,6%

trifft weniger zu	Anzahl	0	6	7	4	33	7	7	64
	% innerhalb von Frage 4 - Lebensfreude	,0%	9,4%	10,9%	6,3%	51,6%	10,9%	10,9%	100,0%
	% innerhalb von Frage 13 - Alter	,0%	11,1%	12,7%	12,9%	14,0%	4,6%	5,0%	9,4%
	% der Gesamtzahl	,0%	,9%	1,0%	,6%	4,8%	1,0%	1,0%	9,4%
trifft gar nicht zu	Anzahl	0	1	4	0	9	0	0	14
	% innerhalb von Frage 4 - Lebensfreude	,0%	7,1%	28,6%	,0%	64,3%	,0%	,0%	100,0%
	% innerhalb von Frage 13 - Alter	,0%	1,9%	7,3%	,0%	3,8%	,0%	,0%	2,1%
	% der Gesamtzahl	,0%	,1%	,6%	,0%	1,3%	,0%	,0%	2,1%
Frage nicht vorhanden	Anzahl	1	0	0	0	5	2	0	8
	% innerhalb von Frage 4 - Lebensfreude	12,5%	,0%	,0%	,0%	62,5%	25,0%	,0%	100,0%
	% innerhalb von Frage 13 - Alter	7,1%	,0%	,0%	,0%	2,1%	1,3%	,0%	1,2%
	% der Gesamtzahl	,1%	,0%	,0%	,0%	,7%	,3%	,0%	1,2%
Gesamt	Anzahl	14	54	55	31	235	151	141	681
	% innerhalb von Frage 4 - Lebensfreude	2,1%	7,9%	8,1%	4,6%	34,5%	22,2%	20,7%	100,0%
	% innerhalb von Frage 13 - Alter	100,0%	100,0%	100,0%	100,0%	100,0%	100,0%	100,0%	100,0%
	% der Gesamtzahl	2,1%	7,9%	8,1%	4,6%	34,5%	22,2%	20,7%	100,0%

Frage 4 - Verantwortung Umwelt * Frage 13 - Alter Kreuztabelle

			Frage 13 - Alter						Gesamt	
			Angabe	bis 14	15 - 23	24 - 33	34 - 54	55 - 70		über 70
Frage 4 - Verantwortung Umwelt	keine Angabe	Anzahl	4	1	3	2	11	15	49	85
		% innerhalb von Frage 4 - Verantwortung Umwelt	4,7%	1,2%	3,5%	2,4%	12,9%	17,6%	57,6%	100,0%
		% innerhalb von Frage 13 - Alter	28,6%	1,9%	5,4%	6,5%	4,7%	9,9%	34,8%	12,5%
		% der Gesamtzahl	,6%	,1%	,4%	,3%	1,6%	2,2%	7,2%	12,5%
trifft sehr zu	Anzahl	2	18	19	12	71	47	32	201	
	% innerhalb von Frage 4 - Verantwortung Umwelt	1,0%	9,0%	9,5%	6,0%	35,3%	23,4%	15,9%	100,0%	

	% innerhalb von Frage 13 - Alter	14,3%	33,3%	33,9%	38,7%	30,2%	31,1%	22,7%	29,5%
	% der Gesamtzahl	,3%	2,6%	2,8%	1,8%	10,4%	6,9%	4,7%	29,5%
trifft zu	Anzahl	4	22	21	12	128	73	54	314
	% innerhalb von Frage 4 - Verantwortung Umwelt	1,3%	7,0%	6,7%	3,8%	40,8%	23,2%	17,2%	100,0%
	% innerhalb von Frage 13 - Alter	28,6%	40,7%	37,5%	38,7%	54,5%	48,3%	38,3%	46,0%
	% der Gesamtzahl	,6%	3,2%	3,1%	1,8%	18,8%	10,7%	7,9%	46,0%
trifft weniger zu	Anzahl	2	13	9	5	16	13	6	64
	% innerhalb von Frage 4 - Verantwortung Umwelt	3,1%	20,3%	14,1%	7,8%	25,0%	20,3%	9,4%	100,0%
	% innerhalb von Frage 13 - Alter	14,3%	24,1%	16,1%	16,1%	6,8%	8,6%	4,3%	9,4%
	% der Gesamtzahl	,3%	1,9%	1,3%	,7%	2,3%	1,9%	,9%	9,4%
trifft gar nicht zu	Anzahl	1	0	4	0	4	1	0	10
	% innerhalb von Frage 4 - Verantwortung Umwelt	10,0%	,0%	40,0%	,0%	40,0%	10,0%	,0%	100,0%
	% innerhalb von Frage 13 - Alter	7,1%	,0%	7,1%	,0%	1,7%	,7%	,0%	1,5%
	% der Gesamtzahl	,1%	,0%	,6%	,0%	,6%	,1%	,0%	1,5%
Frage nicht vorhanden	Anzahl	1	0	0	0	5	2	0	8
	% innerhalb von Frage 4 - Verantwortung Umwelt	12,5%	,0%	,0%	,0%	62,5%	25,0%	,0%	100,0%
	% innerhalb von Frage 13 - Alter	7,1%	,0%	,0%	,0%	2,1%	1,3%	,0%	1,2%
	% der Gesamtzahl	,1%	,0%	,0%	,0%	,7%	,3%	,0%	1,2%
Gesamt	Anzahl	14	54	56	31	235	151	141	682
	% innerhalb von Frage 4 - Verantwortung Umwelt	2,1%	7,9%	8,2%	4,5%	34,5%	22,1%	20,7%	100,0%
	% innerhalb von Frage 13 - Alter	100,0%	100,0%	100,0%	100,0%	100,0%	100,0%	100,0%	100,0%
	% der Gesamtzahl	2,1%	7,9%	8,2%	4,5%	34,5%	22,1%	20,7%	100,0%

Frage 4 - Sonntagskirchgang * Frage 13 - Alter Kreuztabelle

	Frage 13 - Alter							Gesamt
	Angabe	bis 14	15 - 23	24 - 33	34 - 54	55 - 70	über 70	

Frage 4 - Sonntagskirchgang keine Angabe	Anzahl	6	2	3	2	6	10	23	52
	% innerhalb von Frage 4 - Sonntagskirchgang	11,5%	3,8%	5,8%	3,8%	11,5%	19,2%	44,2%	100,0%
	% innerhalb von Frage 13 - Alter	42,9%	3,7%	5,4%	6,5%	2,6%	6,6%	16,3%	7,6%
	% der Gesamtzahl	,9%	,3%	,4%	,3%	,9%	1,5%	3,4%	7,6%
trifft sehr zu	Anzahl	2	7	4	0	13	20	57	103
	% innerhalb von Frage 4 - Sonntagskirchgang	1,9%	6,8%	3,9%	,0%	12,6%	19,4%	55,3%	100,0%
	% innerhalb von Frage 13 - Alter	14,3%	13,0%	7,1%	,0%	5,5%	13,2%	40,4%	15,1%
	% der Gesamtzahl	,3%	1,0%	,6%	,0%	1,9%	2,9%	8,4%	15,1%
trifft zu	Anzahl	3	16	12	7	71	56	38	203
	% innerhalb von Frage 4 - Sonntagskirchgang	1,5%	7,9%	5,9%	3,4%	35,0%	27,6%	18,7%	100,0%
	% innerhalb von Frage 13 - Alter	21,4%	29,6%	21,4%	22,6%	30,2%	37,1%	27,0%	29,8%
	% der Gesamtzahl	,4%	2,3%	1,8%	1,0%	10,4%	8,2%	5,6%	29,8%
trifft weniger zu	Anzahl	2	22	24	19	108	51	19	245
	% innerhalb von Frage 4 - Sonntagskirchgang	,8%	9,0%	9,8%	7,8%	44,1%	20,8%	7,8%	100,0%
	% innerhalb von Frage 13 - Alter	14,3%	40,7%	42,9%	61,3%	46,0%	33,8%	13,5%	35,9%
	% der Gesamtzahl	,3%	3,2%	3,5%	2,8%	15,8%	7,5%	2,8%	35,9%
trifft gar nicht zu	Anzahl	0	7	13	3	32	12	4	71
	% innerhalb von Frage 4 - Sonntagskirchgang	,0%	9,9%	18,3%	4,2%	45,1%	16,9%	5,6%	100,0%
	% innerhalb von Frage 13 - Alter	,0%	13,0%	23,2%	9,7%	13,6%	7,9%	2,8%	10,4%
	% der Gesamtzahl	,0%	1,0%	1,9%	,4%	4,7%	1,8%	,6%	10,4%
Frage nicht vorhanden	Anzahl	1	0	0	0	5	2	0	8
	% innerhalb von Frage 4 - Sonntagskirchgang	12,5%	,0%	,0%	,0%	62,5%	25,0%	,0%	100,0%
	% innerhalb von Frage 13 - Alter	7,1%	,0%	,0%	,0%	2,1%	1,3%	,0%	1,2%
	% der Gesamtzahl	,1%	,0%	,0%	,0%	,7%	,3%	,0%	1,2%
Gesamt	Anzahl	14	54	56	31	235	151	141	682

% innerhalb von Frage 4 - Sonntagskirchgang	2,1%	7,9%	8,2%	4,5%	34,5%	22,1%	20,7%	100,0%
% innerhalb von Frage 13 - Alter	100,0%	100,0%	100,0%	100,0%	100,0%	100,0%	100,0%	100,0%
% der Gesamtzahl	2,1%	7,9%	8,2%	4,5%	34,5%	22,1%	20,7%	100,0%

Frage 4 - Glaubwürdigkeit * Frage 13 - Alter Kreuztabelle

			Frage 13 - Alter						Gesamt	
			Angabe	bis 14	15 - 23	24 - 33	34 - 54	55 - 70		über 70
Frage 4 - Glaubwürdigkeit	keine Angabe	Anzahl	5	1	1	2	4	9	33	55
		% innerhalb von Frage 4 - Glaubwürdigkeit	9,1%	1,8%	1,8%	3,6%	7,3%	16,4%	60,0%	100,0%
		% innerhalb von Frage 13 - Alter	35,7%	1,9%	1,8%	6,5%	1,7%	6,0%	23,4%	8,1%
		% der Gesamtzahl	,7%	,1%	,1%	,3%	,6%	1,3%	4,8%	8,1%
trifft sehr zu		Anzahl	5	23	24	13	141	82	65	353
		% innerhalb von Frage 4 - Glaubwürdigkeit	1,4%	6,5%	6,8%	3,7%	39,9%	23,2%	18,4%	100,0%
		% innerhalb von Frage 13 - Alter	35,7%	42,6%	42,9%	41,9%	60,0%	54,3%	46,1%	51,8%
		% der Gesamtzahl	,7%	3,4%	3,5%	1,9%	20,7%	12,0%	9,5%	51,8%
trifft zu		Anzahl	2	25	26	14	76	52	41	236
		% innerhalb von Frage 4 - Glaubwürdigkeit	,8%	10,6%	11,0%	5,9%	32,2%	22,0%	17,4%	100,0%
		% innerhalb von Frage 13 - Alter	14,3%	46,3%	46,4%	45,2%	32,3%	34,4%	29,1%	34,6%
		% der Gesamtzahl	,3%	3,7%	3,8%	2,1%	11,1%	7,6%	6,0%	34,6%
trifft weniger zu		Anzahl	1	5	3	2	6	3	0	20
		% innerhalb von Frage 4 - Glaubwürdigkeit	5,0%	25,0%	15,0%	10,0%	30,0%	15,0%	,0%	100,0%
		% innerhalb von Frage 13 - Alter	7,1%	9,3%	5,4%	6,5%	2,6%	2,0%	,0%	2,9%
		% der Gesamtzahl	,1%	,7%	,4%	,3%	,9%	,4%	,0%	2,9%
trifft gar nicht zu		Anzahl	0	0	1	0	0	0	1	2
		% innerhalb von Frage 4 - Glaubwürdigkeit	,0%	,0%	50,0%	,0%	,0%	,0%	50,0%	100,0%

	% innerhalb von Frage 13 - Alter	,0%	,0%	1,8%	,0%	,0%	,0%	,7%	,3%
	% der Gesamtzahl	,0%	,0%	,1%	,0%	,0%	,0%	,1%	,3%
Frage nicht vorhanden	Anzahl	1	0	1	0	8	5	1	16
	% innerhalb von Frage 4 - Glaubwürdigkeit	6,3%	,0%	6,3%	,0%	50,0%	31,3%	6,3%	100,0%
	% innerhalb von Frage 13 - Alter	7,1%	,0%	1,8%	,0%	3,4%	3,3%	,7%	2,3%
	% der Gesamtzahl	,1%	,0%	,1%	,0%	1,2%	,7%	,1%	2,3%
Gesamt	Anzahl	14	54	56	31	235	151	141	682
	% innerhalb von Frage 4 - Glaubwürdigkeit	2,1%	7,9%	8,2%	4,5%	34,5%	22,1%	20,7%	100,0%
	% innerhalb von Frage 13 - Alter	100,0%	100,0%	100,0%	100,0%	100,0%	100,0%	100,0%	100,0%
	% der Gesamtzahl	2,1%	7,9%	8,2%	4,5%	34,5%	22,1%	20,7%	100,0%

Frage 4 - Verzeihen können * Frage 13 - Alter Kreuztabelle

		Frage 13 - Alter							Gesamt	
		Angabe	bis 14	15 - 23	24 - 33	34 - 54	55 - 70	über 70		
Frage 4 - Verzeihen können	keine Angabe	Anzahl	5	1	4	1	8	10	35	64
		% innerhalb von Frage 4 - Verzeihen können	7,8%	1,6%	6,3%	1,6%	12,5%	15,6%	54,7%	100,0%
		% innerhalb von Frage 13 - Alter	35,7%	1,9%	7,1%	3,2%	3,4%	6,6%	24,8%	9,4%
		% der Gesamtzahl	,7%	,1%	,6%	,1%	1,2%	1,5%	5,1%	9,4%
	trifft sehr zu	Anzahl	5	32	27	18	128	60	53	323
		% innerhalb von Frage 4 - Verzeihen können	1,5%	9,9%	8,4%	5,6%	39,6%	18,6%	16,4%	100,0%
		% innerhalb von Frage 13 - Alter	35,7%	59,3%	48,2%	58,1%	54,5%	39,7%	37,6%	47,4%
		% der Gesamtzahl	,7%	4,7%	4,0%	2,6%	18,8%	8,8%	7,8%	47,4%
	trifft zu	Anzahl	2	17	22	12	87	75	47	262
		% innerhalb von Frage 4 - Verzeihen können	,8%	6,5%	8,4%	4,6%	33,2%	28,6%	17,9%	100,0%
		% innerhalb von Frage 13 - Alter	14,3%	31,5%	39,3%	38,7%	37,0%	49,7%	33,3%	38,4%
		% der Gesamtzahl	,3%	2,5%	3,2%	1,8%	12,8%	11,0%	6,9%	38,4%

trifft weniger zu	Anzahl	1	4	2	0	7	4	5	23
	% innerhalb von Frage 4 - Verzeihen können	4,3%	17,4%	8,7%	,0%	30,4%	17,4%	21,7%	100,0%
	% innerhalb von Frage 13 - Alter	7,1%	7,4%	3,6%	,0%	3,0%	2,6%	3,5%	3,4%
	% der Gesamtzahl	,1%	,6%	,3%	,0%	1,0%	,6%	,7%	3,4%
trifft gar nicht zu	Anzahl	0	0	1	0	0	0	1	2
	% innerhalb von Frage 4 - Verzeihen können	,0%	,0%	50,0%	,0%	,0%	,0%	50,0%	100,0%
	% innerhalb von Frage 13 - Alter	,0%	,0%	1,8%	,0%	,0%	,0%	,7%	,3%
	% der Gesamtzahl	,0%	,0%	,1%	,0%	,0%	,0%	,1%	,3%
Frage nicht vorhanden	Anzahl	1	0	0	0	5	2	0	8
	% innerhalb von Frage 4 - Verzeihen können	12,5%	,0%	,0%	,0%	62,5%	25,0%	,0%	100,0%
	% innerhalb von Frage 13 - Alter	7,1%	,0%	,0%	,0%	2,1%	1,3%	,0%	1,2%
	% der Gesamtzahl	,1%	,0%	,0%	,0%	,7%	,3%	,0%	1,2%
Gesamt	Anzahl	14	54	56	31	235	151	141	682
	% innerhalb von Frage 4 - Verzeihen können	2,1%	7,9%	8,2%	4,5%	34,5%	22,1%	20,7%	100,0%
	% innerhalb von Frage 13 - Alter	100,0%	100,0%	100,0%	100,0%	100,0%	100,0%	100,0%	100,0%
	% der Gesamtzahl	2,1%	7,9%	8,2%	4,5%	34,5%	22,1%	20,7%	100,0%

*-----
*Frage 5: Wofür sollte sich eine Pfarrgemeinde vor allem stark machen?
*-----

MULT RESPONSE GROUPS=\$Profil 'Wofür soll Pfarrgemeinde stark sein?' (var5_pfargemeinde_schwache
var5_pfargemeinde_offenohr var5_pfargemeinde_ökumene var5_pfargemeinde_godi
var5_pfargemeinde_beglei var5_pfargemeinde_relifeiern var5_pfargemeinde_vorber
var5_pfargemeinde_verk var5_pfargemeinde_gerecht var5_pfargemeinde_kinder var5_pfargemeinde_glauben
var5_pfargemeinde_gemeins var5_pfargemeinde_offensuchen var5_pfargemeinde_erwachsenenb
var5_pfargemeinde_familien var5_pfargemeinde_umweschu var5_pfargemeinde_integration

```
var5_pfarrrgemeindeoder (1))
/FREQUENCIES=$Profil.
```

Mehrfachantworten

DatenSet1 - ... \Fragebogenauswertung_Ebersberg_20110419.sav

Fallzusammenfassung

	Fälle					
	Gültig		Fehlend		Gesamt	
	N	Prozent	N	Prozent	N	Prozent
\$Profil ^a	673	98,7%	9	1,3%	682	100,0%

a. Dichotomie-Gruppe tabellarisch dargestellt bei Wert 1.

Häufigkeiten von \$Profil

		Antworten		Prozent der Fälle
		N	Prozent	
Wofür soll Pfarrgemeinde stark sein? ^a	Frage 5 - Schwache	272	8,7%	40,4%
	Frage 5 - offenes Ohr	367	11,8%	54,5%
	Frage 5 - Ökumene	267	8,6%	39,7%
	Frage 5 - Gottesdienste	284	9,1%	42,2%
	Frage 5 - Begleitung	238	7,6%	35,4%
	Frage 5 - religiöse Feiern	151	4,8%	22,4%
	Frage 5 - Vorbereitung	122	3,9%	18,1%
	Frage 5 - Verkündigung	245	7,9%	36,4%
	Frage 5 - Gerechtigkeit	104	3,3%	15,5%
	Frage 5 - Kinder	287	9,2%	42,6%
	Frage 5 - Glaubensweitergabe	208	6,7%	30,9%
	Frage 5 - Gemeinschaft	93	3,0%	13,8%

Frage 5 - offen für Sinnsuchende	145	4,7%	21,5%
Frage 5 - religiöse Erwachsenenbildung	34	1,1%	5,1%
Frage 5 - Familien	86	2,8%	12,8%
Frage 5 - Umweltschutz	108	3,5%	16,0%
Frage 5 - Integration	84	2,7%	12,5%
Frage 5 - Oder	23	,7%	3,4%
Gesamt	3118	100,0%	463,3%

a. Dichotomie-Gruppe tabellarisch dargestellt bei Wert 1.

*Kreuztabelle Alter

```
MULT RESPONSE GROUPS=$Pfarreiprofil 'Wofür soll sich Pfarrei stark machen?'
  (Var5_Pfargemeinde_Schwache Var5_Pfargemeinde_offenOhr Var5_Pfargemeinde_Ökumene
  Var5_Pfargemeinde_Godi Var5_Pfargemeinde_Beglei Var5_Pfargemeinde_ReliFeiern
  Var5_Pfargemeinde_Vorber Var5_Pfargemeinde_Verk Var5_Pfargemeinde_Gerecht Var5_Pfargemeinde_Kinder
  Var5_Pfargemeinde_Glauben Var5_Pfargemeinde_Gemeins Var5_Pfargemeinde_offenSuchen
  Var5_Pfargemeinde_Erwachsenenb Var5_Pfargemeinde_Familien Var5_Pfargemeinde_Umweschu
  Var5_Pfargemeinde_Integration Var5_Pfarrgemeindeoder (1))
/VARIABLES=Var13_Alter(1 600)
/TABLES=$Pfarreiprofil BY Var13_Alter
/CELLS=ROW COLUMN TOTAL
/BASE=CASES.
```

Mehrfachantworten

DatenSet1 - ...\Fragebogenauswertung_Ebersberg_20110419.sav

Fallzusammenfassung

	Fälle					
	Gültig		Fehlend		Gesamt	
	N	Prozent	N	Prozent	N	Prozent

\$Pfarreprofil*Var13_Alter	661	96,9%	21	3,1%	682	100,0%
----------------------------	-----	-------	----	------	-----	--------

Kreuztabelle \$Pfarreprofil*Var13_Alter

			Frage 13 - Alter						Gesamt
			bis 14	15 - 23	24 - 33	34 - 54	55 - 70	über 70	
Wofür soll sich Pfarrei stark machen? ^a	Frage 5 - Schwache	Anzahl	31	27	10	78	60	61	267
		Innerhalb \$Pfarreprofil%	11,6%	10,1%	3,7%	29,2%	22,5%	22,8%	
		Innerhalb Var13_Alter%	58,5%	48,2%	32,3%	33,6%	40,0%	43,9%	
		% vom Gesamtwert	4,7%	4,1%	1,5%	11,8%	9,1%	9,2%	40,4%
Frage 5 - offenes Ohr	Frage 5 - offenes Ohr	Anzahl	9	16	16	136	95	91	363
		Innerhalb \$Pfarreprofil%	2,5%	4,4%	4,4%	37,5%	26,2%	25,1%	
		Innerhalb Var13_Alter%	17,0%	28,6%	51,6%	58,6%	63,3%	65,5%	
		% vom Gesamtwert	1,4%	2,4%	2,4%	20,6%	14,4%	13,8%	54,9%
Frage 5 - Ökumene	Frage 5 - Ökumene	Anzahl	12	15	9	77	72	75	260
		Innerhalb \$Pfarreprofil%	4,6%	5,8%	3,5%	29,6%	27,7%	28,8%	
		Innerhalb Var13_Alter%	22,6%	26,8%	29,0%	33,2%	48,0%	54,0%	
		% vom Gesamtwert	1,8%	2,3%	1,4%	11,6%	10,9%	11,3%	39,3%
Frage 5 - Gottesdienste	Frage 5 - Gottesdienste	Anzahl	26	27	16	94	61	56	280
		Innerhalb \$Pfarreprofil%	9,3%	9,6%	5,7%	33,6%	21,8%	20,0%	
		Innerhalb Var13_Alter%	49,1%	48,2%	51,6%	40,5%	40,7%	40,3%	
		% vom Gesamtwert	3,9%	4,1%	2,4%	14,2%	9,2%	8,5%	42,4%
Frage 5 - Begleitung	Frage 5 - Begleitung	Anzahl	13	18	8	104	56	36	235
		Innerhalb \$Pfarreprofil%	5,5%	7,7%	3,4%	44,3%	23,8%	15,3%	
		Innerhalb Var13_Alter%	24,5%	32,1%	25,8%	44,8%	37,3%	25,9%	
		% vom Gesamtwert	2,0%	2,7%	1,2%	15,7%	8,5%	5,4%	35,6%
Frage 5 - religiöse Feiern	Frage 5 - religiöse Feiern	Anzahl	13	10	8	47	32	37	147
		Innerhalb \$Pfarreprofil%	8,8%	6,8%	5,4%	32,0%	21,8%	25,2%	
		Innerhalb Var13_Alter%	24,5%	17,9%	25,8%	20,3%	21,3%	26,6%	
		% vom Gesamtwert	2,0%	1,5%	1,2%	7,1%	4,8%	5,6%	22,2%
Frage 5 - Vorbereitung	Frage 5 - Vorbereitung	Anzahl	8	5	6	43	23	35	120
		Innerhalb \$Pfarreprofil%	6,7%	4,2%	5,0%	35,8%	19,2%	29,2%	
		Innerhalb Var13_Alter%	15,1%	8,9%	19,4%	18,5%	15,3%	25,2%	

	% vom Gesamtwert	1,2%	,8%	,9%	6,5%	3,5%	5,3%	18,2%
Frage 5 - Verkündigung	Anzahl	6	11	14	98	57	56	242
	Innerhalb \$Pfarreiprofil%	2,5%	4,5%	5,8%	40,5%	23,6%	23,1%	
	Innerhalb Var13_Alter%	11,3%	19,6%	45,2%	42,2%	38,0%	40,3%	
	% vom Gesamtwert	,9%	1,7%	2,1%	14,8%	8,6%	8,5%	36,6%
Frage 5 - Gerechtigkeit	Anzahl	17	14	4	25	17	24	101
	Innerhalb \$Pfarreiprofil%	16,8%	13,9%	4,0%	24,8%	16,8%	23,8%	
	Innerhalb Var13_Alter%	32,1%	25,0%	12,9%	10,8%	11,3%	17,3%	
	% vom Gesamtwert	2,6%	2,1%	,6%	3,8%	2,6%	3,6%	15,3%
Frage 5 - Kinder	Anzahl	27	35	17	107	60	35	281
	Innerhalb \$Pfarreiprofil%	9,6%	12,5%	6,0%	38,1%	21,4%	12,5%	
	Innerhalb Var13_Alter%	50,9%	62,5%	54,8%	46,1%	40,0%	25,2%	
	% vom Gesamtwert	4,1%	5,3%	2,6%	16,2%	9,1%	5,3%	42,5%
Frage 5 - Glaubensweitergabe	Anzahl	14	12	7	75	45	51	204
	Innerhalb \$Pfarreiprofil%	6,9%	5,9%	3,4%	36,8%	22,1%	25,0%	
	Innerhalb Var13_Alter%	26,4%	21,4%	22,6%	32,3%	30,0%	36,7%	
	% vom Gesamtwert	2,1%	1,8%	1,1%	11,3%	6,8%	7,7%	30,9%
Frage 5 - Gemeinschaft	Anzahl	1	11	9	37	14	18	90
	Innerhalb \$Pfarreiprofil%	1,1%	12,2%	10,0%	41,1%	15,6%	20,0%	
	Innerhalb Var13_Alter%	1,9%	19,6%	29,0%	15,9%	9,3%	12,9%	
	% vom Gesamtwert	,2%	1,7%	1,4%	5,6%	2,1%	2,7%	13,6%
Frage 5 - offen für Sinnsuchende	Anzahl	6	11	4	52	46	25	144
	Innerhalb \$Pfarreiprofil%	4,2%	7,6%	2,8%	36,1%	31,9%	17,4%	
	Innerhalb Var13_Alter%	11,3%	19,6%	12,9%	22,4%	30,7%	18,0%	
	% vom Gesamtwert	,9%	1,7%	,6%	7,9%	7,0%	3,8%	21,8%
Frage 5 - religiöse Erwachsenenbildung	Anzahl	1	0	3	16	5	9	34
	Innerhalb \$Pfarreiprofil%	2,9%	,0%	8,8%	47,1%	14,7%	26,5%	
	Innerhalb Var13_Alter%	1,9%	,0%	9,7%	6,9%	3,3%	6,5%	
	% vom Gesamtwert	,2%	,0%	,5%	2,4%	,8%	1,4%	5,1%
Frage 5 - Familien	Anzahl	9	4	5	41	15	11	85
	Innerhalb \$Pfarreiprofil%	10,6%	4,7%	5,9%	48,2%	17,6%	12,9%	
	Innerhalb Var13_Alter%	17,0%	7,1%	16,1%	17,7%	10,0%	7,9%	

	% vom Gesamtwert	1,4%	,6%	,8%	6,2%	2,3%	1,7%	12,9%
Frage 5 - Umweltschutz	Anzahl	14	17	7	29	18	20	105
	Innerhalb \$Pfarreiprofil%	13,3%	16,2%	6,7%	27,6%	17,1%	19,0%	
	Innerhalb Var13_Alter%	26,4%	30,4%	22,6%	12,5%	12,0%	14,4%	
	% vom Gesamtwert	2,1%	2,6%	1,1%	4,4%	2,7%	3,0%	15,9%
Frage 5 - Integration	Anzahl	18	17	4	21	15	9	84
	Innerhalb \$Pfarreiprofil%	21,4%	20,2%	4,8%	25,0%	17,9%	10,7%	
	Innerhalb Var13_Alter%	34,0%	30,4%	12,9%	9,1%	10,0%	6,5%	
	% vom Gesamtwert	2,7%	2,6%	,6%	3,2%	2,3%	1,4%	12,7%
Frage 5 - Oder	Anzahl	1	2	1	10	6	2	22
	Innerhalb \$Pfarreiprofil%	4,5%	9,1%	4,5%	45,5%	27,3%	9,1%	
	Innerhalb Var13_Alter%	1,9%	3,6%	3,2%	4,3%	4,0%	1,4%	
	% vom Gesamtwert	,2%	,3%	,2%	1,5%	,9%	,3%	3,3%
Gesamt	Anzahl	53	56	31	232	150	139	661
	% vom Gesamtwert	8,0%	8,5%	4,7%	35,1%	22,7%	21,0%	100,0%

Prozentsätze und Gesamtwerte beruhen auf den Befragten.

a. Dichotomie-Gruppe tabellarisch dargestellt bei Wert 1.

*Kreuztabelle Zugehörigkeit

```
MULT RESPONSE GROUPS=$ProfilPfarrei 'Wofür soll sich Pfarrei stark machen?'
  (Var5_Pfargemeinde_Schwache Var5_Pfargemeinde_offenOhr Var5_Pfargemeinde_Ökumene
  Var5_Pfargemeinde_Godi Var5_Pfargemeinde_Beglei Var5_Pfargemeinde_ReliFeiern
  Var5_Pfargemeinde_Vorber Var5_Pfargemeinde_Verk Var5_Pfargemeinde_Gerecht Var5_Pfargemeinde_Kinder
  Var5_Pfargemeinde_Glauben Var5_Pfargemeinde_Gemeins Var5_Pfargemeinde_offenSuchen
  Var5_Pfargemeinde_Erwachsenenb Var5_Pfargemeinde_Familien Var5_Pfargemeinde_Umweschu
  Var5_Pfargemeinde_Integration Var5_Pfarrgemeindeoder (1))
/VARIABLES=Var3_Zugehörigkeit(1 600)
/TABLES=$ProfilPfarrei BY Var3_Zugehörigkeit
/CELLS=ROW COLUMN TOTAL
/BASE=CASES.
```

Mehrfachantworten

DatenSet1 - ...\\Fragebogenauswertung_Ebersberg_20110419.sav

Fallzusammenfassung

	Fälle					
	Gültig		Fehlend		Gesamt	
	N	Prozent	N	Prozent	N	Prozent
\$ProfilPfarrei*Var3_Zugehörigkeit	666	97,7%	16	2,3%	682	100,0%

Kreuztabelle \$ProfilPfarrei*Var3_Zugehörigkeit

			Frage 3 - Wo sehen Sie sich					Gesamt
			Kreis	g	äßig	Festtage	keines	
Wofür soll sich Pfarrei stark machen? ^a	Frage 5 - Schwache	Anzahl	40	67	93	54	16	270
		Innerhalb \$ProfilPfarrei%	14,8%	24,8%	34,4%	20,0%	5,9%	
		Innerhalb Var3_Zugehörigkeit%	31,7%	38,1%	38,3%	57,4%	59,3%	
		% vom Gesamtwert	6,0%	10,1%	14,0%	8,1%	2,4%	
Frage 5 - offenes Ohr	Frage 5 - offenes Ohr	Anzahl	71	114	131	41	7	364
		Innerhalb \$ProfilPfarrei%	19,5%	31,3%	36,0%	11,3%	1,9%	
		Innerhalb Var3_Zugehörigkeit%	56,3%	64,8%	53,9%	43,6%	25,9%	
		% vom Gesamtwert	10,7%	17,1%	19,7%	6,2%	1,1%	
Frage 5 - Ökumene	Frage 5 - Ökumene	Anzahl	52	75	100	26	10	263
		Innerhalb \$ProfilPfarrei%	19,8%	28,5%	38,0%	9,9%	3,8%	
		Innerhalb Var3_Zugehörigkeit%	41,3%	42,6%	41,2%	27,7%	37,0%	
		% vom Gesamtwert	7,8%	11,3%	15,0%	3,9%	1,5%	
Frage 5 - Gottesdienste	Frage 5 - Gottesdienste	Anzahl	60	83	97	36	8	284
		Innerhalb \$ProfilPfarrei%	21,1%	29,2%	34,2%	12,7%	2,8%	
		Innerhalb Var3_Zugehörigkeit%	47,6%	47,2%	39,9%	38,3%	29,6%	
		% vom Gesamtwert						

	% vom Gesamtwert	9,0%	12,5%	14,6%	5,4%	1,2%	42,6%
Frage 5 - Begleitung	Anzahl	38	64	96	29	8	235
	Innerhalb \$ProfilPfarrei%	16,2%	27,2%	40,9%	12,3%	3,4%	
	Innerhalb Var3_Zugehörigkeit%	30,2%	36,4%	39,5%	30,9%	29,6%	
	% vom Gesamtwert	5,7%	9,6%	14,4%	4,4%	1,2%	35,3%
Frage 5 - religiöse Feiern	Anzahl	30	41	53	19	6	149
	Innerhalb \$ProfilPfarrei%	20,1%	27,5%	35,6%	12,8%	4,0%	
	Innerhalb Var3_Zugehörigkeit%	23,8%	23,3%	21,8%	20,2%	22,2%	
	% vom Gesamtwert	4,5%	6,2%	8,0%	2,9%	,9%	22,4%
Frage 5 - Vorbereitung	Anzahl	30	47	36	8	1	122
	Innerhalb \$ProfilPfarrei%	24,6%	38,5%	29,5%	6,6%	,8%	
	Innerhalb Var3_Zugehörigkeit%	23,8%	26,7%	14,8%	8,5%	3,7%	
	% vom Gesamtwert	4,5%	7,1%	5,4%	1,2%	,2%	18,3%
Frage 5 - Verkündigung	Anzahl	57	64	93	22	6	242
	Innerhalb \$ProfilPfarrei%	23,6%	26,4%	38,4%	9,1%	2,5%	
	Innerhalb Var3_Zugehörigkeit%	45,2%	36,4%	38,3%	23,4%	22,2%	
	% vom Gesamtwert	8,6%	9,6%	14,0%	3,3%	,9%	36,3%
Frage 5 - Gerechtigkeit	Anzahl	21	21	32	21	8	103
	Innerhalb \$ProfilPfarrei%	20,4%	20,4%	31,1%	20,4%	7,8%	
	Innerhalb Var3_Zugehörigkeit%	16,7%	11,9%	13,2%	22,3%	29,6%	
	% vom Gesamtwert	3,2%	3,2%	4,8%	3,2%	1,2%	15,5%
Frage 5 - Kinder	Anzahl	50	57	122	47	7	283
	Innerhalb \$ProfilPfarrei%	17,7%	20,1%	43,1%	16,6%	2,5%	
	Innerhalb Var3_Zugehörigkeit%	39,7%	32,4%	50,2%	50,0%	25,9%	
	% vom Gesamtwert	7,5%	8,6%	18,3%	7,1%	1,1%	42,5%
Frage 5 - Glaubensweitergabe	Anzahl	47	77	63	14	5	206
	Innerhalb \$ProfilPfarrei%	22,8%	37,4%	30,6%	6,8%	2,4%	
	Innerhalb Var3_Zugehörigkeit%	37,3%	43,8%	25,9%	14,9%	18,5%	

	% vom Gesamtwert	7,1%	11,6%	9,5%	2,1%	,8%	30,9%
Frage 5 - Gemeinschaft	Anzahl	20	22	38	9	4	93
	Innerhalb \$ProfilPfarrei%	21,5%	23,7%	40,9%	9,7%	4,3%	
	Innerhalb Var3_Zugehörigkeit%	15,9%	12,5%	15,6%	9,6%	14,8%	
	% vom Gesamtwert	3,0%	3,3%	5,7%	1,4%	,6%	14,0%
Frage 5 - offen für Sinnsuchende	Anzahl	23	29	59	24	8	143
	Innerhalb \$ProfilPfarrei%	16,1%	20,3%	41,3%	16,8%	5,6%	
	Innerhalb Var3_Zugehörigkeit%	18,3%	16,5%	24,3%	25,5%	29,6%	
	% vom Gesamtwert	3,5%	4,4%	8,9%	3,6%	1,2%	21,5%
Frage 5 - religiöse Erwachsenenbildung	Anzahl	10	12	9	3	0	34
	Innerhalb \$ProfilPfarrei%	29,4%	35,3%	26,5%	8,8%	,0%	
	Innerhalb Var3_Zugehörigkeit%	7,9%	6,8%	3,7%	3,2%	,0%	
	% vom Gesamtwert	1,5%	1,8%	1,4%	,5%	,0%	5,1%
Frage 5 - Familien	Anzahl	9	15	40	18	3	85
	Innerhalb \$ProfilPfarrei%	10,6%	17,6%	47,1%	21,2%	3,5%	
	Innerhalb Var3_Zugehörigkeit%	7,1%	8,5%	16,5%	19,1%	11,1%	
	% vom Gesamtwert	1,4%	2,3%	6,0%	2,7%	,5%	12,8%
Frage 5 - Umweltschutz	Anzahl	12	25	43	21	6	107
	Innerhalb \$ProfilPfarrei%	11,2%	23,4%	40,2%	19,6%	5,6%	
	Innerhalb Var3_Zugehörigkeit%	9,5%	14,2%	17,7%	22,3%	22,2%	
	% vom Gesamtwert	1,8%	3,8%	6,5%	3,2%	,9%	16,1%
Frage 5 - Integration	Anzahl	13	14	25	20	12	84
	Innerhalb \$ProfilPfarrei%	15,5%	16,7%	29,8%	23,8%	14,3%	
	Innerhalb Var3_Zugehörigkeit%	10,3%	8,0%	10,3%	21,3%	44,4%	
	% vom Gesamtwert	2,0%	2,1%	3,8%	3,0%	1,8%	12,6%
Frage 5 - Oder	Anzahl	2	3	6	5	6	22
	Innerhalb \$ProfilPfarrei%	9,1%	13,6%	27,3%	22,7%	27,3%	
	Innerhalb Var3_Zugehörigkeit%	1,6%	1,7%	2,5%	5,3%	22,2%	

	% vom Gesamtwert	,3%	,5%	,9%	,8%	,9%	3,3%
Gesamt	Anzahl	126	176	243	94	27	666
	% vom Gesamtwert	18,9%	26,4%	36,5%	14,1%	4,1%	100,0%

Prozentsätze und Gesamtwerte beruhen auf den Befragten.

a. Dichotomie-Gruppe tabellarisch dargestellt bei Wert 1.

*-----
 *Frage 6: Welche Angebote der Pfarrei sind für mich wichtig?
 *-----

```
MULT RESPONSE GROUPS=$Pfarreiangebote 'Welche Angebote der Pfarrei sind wichtig'
  (var6_wichtigpfarrei_godi var6_wichtigpfarrei_kinder var6_wichtigpfarrei_vorberei
  var6_wichtigpfarrei_famkr var6_wichtigpfarrei_verbände var6_wichtigpfarrei_pgr
  var6_wichtigpfarrei_seelso var6_wichtigpfarrei_sakrame var6_wichtigpfarrei_ekp
  var6_wichtigpfarrei_feste var6_wichtigpfarrei_erwachsbi var6_wichtigpfarrei_besuchsd
  var6_wichtigpfarrei_info var6_wichtigpfarrei_kita var6_oder (1))
/FREQUENCIES=$Pfarreiangebote.
```

Mehrfachantworten

DatenSet1 - ...\\Fragebogenauswertung_Ebersberg_20110419.sav

Fallzusammenfassung

	Fälle					
	Gültig		Fehlend		Gesamt	
	N	Prozent	N	Prozent	N	Prozent
\$Pfarreiangebote ^a	656	96,2%	26	3,8%	682	100,0%

a. Dichotomie-Gruppe tabellarisch dargestellt bei Wert 1.

Häufigkeiten von \$Pfarreiangebote

		Antworten		Prozent der Fälle
		N	Prozent	
Welche Angebote der Pfarrei sind wichtig ^a	Frage 6 - Gottesdienste	395	15,3%	60,2%
	Frage 6 - Angebote für Kinder	199	7,7%	30,3%
	Frage 6 - Vorbereitung EK, Firmung	251	9,7%	38,3%
	Frage 6 - Familienkreise	61	2,4%	9,3%
	Frage 6 - Verbände, Gruppierungen	181	7,0%	27,6%
	Frage 6 - Arbeit PGR/ KV	103	4,0%	15,7%
	Frage 6 - Gespräche Seelsorger	158	6,1%	24,1%
	Frage 6 - Taufen, Hochzeit, Beerdigung	302	11,7%	46,0%
	Frage 6 - Eltern-Kind-Gruppen	89	3,5%	13,6%
	Frage 6 - Pfarrfest etc.	106	4,1%	16,2%
	Frage 6 - Erwachsenenbildung	113	4,4%	17,2%
	Frage 6 - Besuchsdienste	140	5,4%	21,3%
	Frage 6 - Info Pfarrei	247	9,6%	37,7%
	Frage 6 - KiTa	209	8,1%	31,9%
	Frage 6 - oder	22	,9%	3,4%
Gesamt		2576	100,0%	392,7%

a. Dichotomie-Gruppe tabellarisch dargestellt bei Wert 1.

*Kreuztabelle Alter

```
MULT RESPONSE GROUPS=$Pfarreiangebote 'Welche Angebote der Pfarrei sind wichtig'
  (Var6_WichtigPfarrei_Godi Var6_WichtigPfarrei_Kinder Var6_WichtigPfarrei_Vorberei
  Var6_WichtigPfarrei_Famkr Var6_WichtigPfarrei_Verbände Var6_WichtigPfarrei_PGR
```

```

Var6_WichtigPfarrei_Seelso Var6_WichtigPfarrei_Sakrame Var6_WichtigPfarrei_EKp
Var6_WichtigPfarrei_Feste Var6_WichtigPfarrei_Erwachsbi Var6_WichtigPfarrei_Besuchsd
Var6_WichtigPfarrei_Info Var6_WichtigPfarrei_Kita Var6_Oder (1)
/VARIABLES=Var13_Alter(1 600)
/TABLES=$Pfarreiangebote BY Var13_Alter
/CELLS=ROW COLUMN TOTAL
/BASE=CASES.

```

Mehrfachantworten

DatenSet1 - ...\Fragebogenauswertung_Ebersberg_20110419.sav

Fallzusammenfassung

	Fälle					
	Gültig		Fehlend		Gesamt	
	N	Prozent	N	Prozent	N	Prozent
\$Pfarreiangebote*Var13_Alter	644	94,4%	38	5,6%	682	100,0%

Kreuztabelle \$Pfarreiangebote*Var13_Alter

			Frage 13 - Alter						Gesamt
			bis 14	15 - 23	24 - 33	34 - 54	55 - 70	über 70	
Welche Angebote der Pfarrei sind wichtig ^a	Frage 6 - Gottesdienste	Anzahl	19	26	15	133	92	104	389
		Innerhalb \$Pfarreiangebote%	4,9%	6,7%	3,9%	34,2%	23,7%	26,7%	
		Innerhalb Var13_Alter%	35,8%	52,0%	50,0%	58,1%	63,4%	75,9%	
		% vom Gesamtwert	3,0%	4,0%	2,3%	20,7%	14,3%	16,1%	
Frage 6 - Angebote für Kinder		Anzahl	19	11	15	110	31	13	199
		Innerhalb \$Pfarreiangebote%	9,5%	5,5%	7,5%	55,3%	15,6%	6,5%	
		Innerhalb Var13_Alter%	35,8%	22,0%	50,0%	48,0%	21,4%	9,5%	
		% vom Gesamtwert	3,0%	1,7%	2,3%	17,1%	4,8%	2,0%	
Frage 6 - Vorbereitung		Anzahl	32	23	12	109	44	29	249

EK, Firmung	Innerhalb \$Pfarreiangebote%	12,9%	9,2%	4,8%	43,8%	17,7%	11,6%	
	Innerhalb Var13_Alter%	60,4%	46,0%	40,0%	47,6%	30,3%	21,2%	
	% vom Gesamtwert	5,0%	3,6%	1,9%	16,9%	6,8%	4,5%	38,7%
Frage 6 - Familienkreise	Anzahl	8	4	3	27	6	13	61
	Innerhalb \$Pfarreiangebote%	13,1%	6,6%	4,9%	44,3%	9,8%	21,3%	
	Innerhalb Var13_Alter%	15,1%	8,0%	10,0%	11,8%	4,1%	9,5%	
	% vom Gesamtwert	1,2%	,6%	,5%	4,2%	,9%	2,0%	9,5%
Frage 6 - Verbände, Gruppierungen	Anzahl	14	27	5	52	44	36	178
	Innerhalb \$Pfarreiangebote%	7,9%	15,2%	2,8%	29,2%	24,7%	20,2%	
	Innerhalb Var13_Alter%	26,4%	54,0%	16,7%	22,7%	30,3%	26,3%	
	% vom Gesamtwert	2,2%	4,2%	,8%	8,1%	6,8%	5,6%	27,6%
Frage 6 - Arbeit PGR/ KV	Anzahl	3	4	8	26	23	38	102
	Innerhalb \$Pfarreiangebote%	2,9%	3,9%	7,8%	25,5%	22,5%	37,3%	
	Innerhalb Var13_Alter%	5,7%	8,0%	26,7%	11,4%	15,9%	27,7%	
	% vom Gesamtwert	,5%	,6%	1,2%	4,0%	3,6%	5,9%	15,8%
Frage 6 - Gespräche Seelsorger	Anzahl	7	12	11	50	36	41	157
	Innerhalb \$Pfarreiangebote%	4,5%	7,6%	7,0%	31,8%	22,9%	26,1%	
	Innerhalb Var13_Alter%	13,2%	24,0%	36,7%	21,8%	24,8%	29,9%	
	% vom Gesamtwert	1,1%	1,9%	1,7%	7,8%	5,6%	6,4%	24,4%
Frage 6 - Taufen, Hochzeit, Beerdigung	Anzahl	33	26	17	103	70	49	298
	Innerhalb \$Pfarreiangebote%	11,1%	8,7%	5,7%	34,6%	23,5%	16,4%	
	Innerhalb Var13_Alter%	62,3%	52,0%	56,7%	45,0%	48,3%	35,8%	
	% vom Gesamtwert	5,1%	4,0%	2,6%	16,0%	10,9%	7,6%	46,3%
Frage 6 - Eltern-Kind-Gruppen	Anzahl	8	4	9	50	8	8	87
	Innerhalb \$Pfarreiangebote%	9,2%	4,6%	10,3%	57,5%	9,2%	9,2%	
	Innerhalb Var13_Alter%	15,1%	8,0%	30,0%	21,8%	5,5%	5,8%	
	% vom Gesamtwert	1,2%	,6%	1,4%	7,8%	1,2%	1,2%	13,5%
Frage 6 - Pfarrfest etc.	Anzahl	7	6	6	41	18	26	104

	Innerhalb \$Pfarreiangebote%	6,7%	5,8%	5,8%	39,4%	17,3%	25,0%	
	Innerhalb Var13_Alter%	13,2%	12,0%	20,0%	17,9%	12,4%	19,0%	
	% vom Gesamtwert	1,1%	,9%	,9%	6,4%	2,8%	4,0%	16,1%
Frage 6 - Erwachsenenbildung	Anzahl	4	0	8	48	27	25	112
	Innerhalb \$Pfarreiangebote%	3,6%	,0%	7,1%	42,9%	24,1%	22,3%	
	Innerhalb Var13_Alter%	7,5%	,0%	26,7%	21,0%	18,6%	18,2%	
	% vom Gesamtwert	,6%	,0%	1,2%	7,5%	4,2%	3,9%	17,4%
Frage 6 - Besuchsdienste	Anzahl	9	2	3	36	39	49	138
	Innerhalb \$Pfarreiangebote%	6,5%	1,4%	2,2%	26,1%	28,3%	35,5%	
	Innerhalb Var13_Alter%	17,0%	4,0%	10,0%	15,7%	26,9%	35,8%	
	% vom Gesamtwert	1,4%	,3%	,5%	5,6%	6,1%	7,6%	21,4%
Frage 6 - Info Pfarrei	Anzahl	8	8	11	79	69	68	243
	Innerhalb \$Pfarreiangebote%	3,3%	3,3%	4,5%	32,5%	28,4%	28,0%	
	Innerhalb Var13_Alter%	15,1%	16,0%	36,7%	34,5%	47,6%	49,6%	
	% vom Gesamtwert	1,2%	1,2%	1,7%	12,3%	10,7%	10,6%	37,7%
Frage 6 - KiTa	Anzahl	17	17	16	105	33	19	207
	Innerhalb \$Pfarreiangebote%	8,2%	8,2%	7,7%	50,7%	15,9%	9,2%	
	Innerhalb Var13_Alter%	32,1%	34,0%	53,3%	45,9%	22,8%	13,9%	
	% vom Gesamtwert	2,6%	2,6%	2,5%	16,3%	5,1%	3,0%	32,1%
Frage 6 - oder	Anzahl	2	4	0	8	2	5	21
	Innerhalb \$Pfarreiangebote%	9,5%	19,0%	,0%	38,1%	9,5%	23,8%	
	Innerhalb Var13_Alter%	3,8%	8,0%	,0%	3,5%	1,4%	3,6%	
	% vom Gesamtwert	,3%	,6%	,0%	1,2%	,3%	,8%	3,3%
Gesamt	Anzahl	53	50	30	229	145	137	644
	% vom Gesamtwert	8,2%	7,8%	4,7%	35,6%	22,5%	21,3%	100,0%

Prozentsätze und Gesamtwerte beruhen auf den Befragten.

a. Dichotomie-Gruppe tabellarisch dargestellt bei Wert 1.

*Kreuztabelle Zugehörigkeit

```
MULT RESPONSE GROUPS=$Pfarreiangebote 'Welche Pfarreiangebote sind wichtig?'
  (Var6_WichtigPfarrei_Godi Var6_WichtigPfarrei_Kinder Var6_WichtigPfarrei_Vorberei
  Var6_WichtigPfarrei_Famkr Var6_WichtigPfarrei_Verbände Var6_WichtigPfarrei_PGR
  Var6_WichtigPfarrei_Seelso Var6_WichtigPfarrei_Sakrame Var6_WichtigPfarrei_EKp
  Var6_WichtigPfarrei_Feste Var6_WichtigPfarrei_Erwachsbi Var6_WichtigPfarrei_Besuchsd
  Var6_WichtigPfarrei_Info Var6_WichtigPfarrei_Kita Var6_Oder (1))
/VARIABLES=Var3_Zugehörigkeit(1 600)
/TABLES=$Pfarreiangebote BY Var3_Zugehörigkeit
/CELLS=ROW COLUMN TOTAL
/BASE=CASES.
```

Mehrfachantworten

DatenSet1 - ...\\Fragebogenauswertung_Ebersberg_20110419.sav

Fallzusammenfassung

	Fälle					
	Gültig		Fehlend		Gesamt	
	N	Prozent	N	Prozent	N	Prozent
\$Pfarreiangebote*Var3_Zugehörigkeit	648	95,0%	34	5,0%	682	100,0%

Kreuztabelle \$Pfarreiangebote*Var3_Zugehörigkeit

			Frage 3 - Wo sehen Sie sich					Gesamt
			Kreis	g	äßig	Festtage	keines	
Welche Pfarreiangebote sind wichtig? ^a	Frage 6 - Gottesdienste	Anzahl	91	148	136	15	3	393
		Innerhalb \$Pfarreiangebote%	23,2%	37,7%	34,6%	3,8%	,8%	
		Innerhalb Var3_Zugehörigkeit%	75,8%	84,1%	57,6%	16,5%	12,0%	
		% vom Gesamtwert	14,0%	22,8%	21,0%	2,3%	,5%	60,6%
	Frage 6 - Angebote für Kinder	Anzahl	33	34	95	31	6	199

	Innerhalb \$Pfarreiangebote%	16,6%	17,1%	47,7%	15,6%	3,0%	
	Innerhalb Var3_Zugehörigkeit%	27,5%	19,3%	40,3%	34,1%	24,0%	
	% vom Gesamtwert	5,1%	5,2%	14,7%	4,8%	,9%	30,7%
Frage 6 - Vorbereitung EK,Firmung	Anzahl	54	57	96	40	4	251
	Innerhalb \$Pfarreiangebote%	21,5%	22,7%	38,2%	15,9%	1,6%	
	Innerhalb Var3_Zugehörigkeit%	45,0%	32,4%	40,7%	44,0%	16,0%	
	% vom Gesamtwert	8,3%	8,8%	14,8%	6,2%	,6%	38,7%
Frage 6 - Familienkreise	Anzahl	14	13	28	3	3	61
	Innerhalb \$Pfarreiangebote%	23,0%	21,3%	45,9%	4,9%	4,9%	
	Innerhalb Var3_Zugehörigkeit%	11,7%	7,4%	11,9%	3,3%	12,0%	
	% vom Gesamtwert	2,2%	2,0%	4,3%	,5%	,5%	9,4%
Frage 6 - Verbände, Gruppierungen	Anzahl	47	41	68	17	4	177
	Innerhalb \$Pfarreiangebote%	26,6%	23,2%	38,4%	9,6%	2,3%	
	Innerhalb Var3_Zugehörigkeit%	39,2%	23,3%	28,8%	18,7%	16,0%	
	% vom Gesamtwert	7,3%	6,3%	10,5%	2,6%	,6%	27,3%
Frage 6 - Arbeit PGR/ KV	Anzahl	29	34	31	6	2	102
	Innerhalb \$Pfarreiangebote%	28,4%	33,3%	30,4%	5,9%	2,0%	
	Innerhalb Var3_Zugehörigkeit%	24,2%	19,3%	13,1%	6,6%	8,0%	
	% vom Gesamtwert	4,5%	5,2%	4,8%	,9%	,3%	15,7%
Frage 6 - Gespräche Seelsorger	Anzahl	37	51	56	10	2	156
	Innerhalb \$Pfarreiangebote%	23,7%	32,7%	35,9%	6,4%	1,3%	
	Innerhalb Var3_Zugehörigkeit%	30,8%	29,0%	23,7%	11,0%	8,0%	
	% vom Gesamtwert	5,7%	7,9%	8,6%	1,5%	,3%	24,1%
Frage 6 - Taufen, Hochzeit, Beerdigungen	Anzahl	55	64	115	60	8	302

Beerragung	Innerhalb \$Pfarreiangebote%	18,2%	21,2%	38,1%	19,9%	2,6%	
	Innerhalb Var3_Zugehörigkeit%	45,8%	36,4%	48,7%	65,9%	32,0%	
	% vom Gesamtwert	8,5%	9,9%	17,7%	9,3%	1,2%	46,6%
Frage 6 - Eltern-Kind- Gruppen	Anzahl	7	14	46	15	5	87
	Innerhalb \$Pfarreiangebote%	8,0%	16,1%	52,9%	17,2%	5,7%	
	Innerhalb Var3_Zugehörigkeit%	5,8%	8,0%	19,5%	16,5%	20,0%	
	% vom Gesamtwert	1,1%	2,2%	7,1%	2,3%	,8%	13,4%
Frage 6 - Pfarrfest etc.	Anzahl	29	28	38	6	5	106
	Innerhalb \$Pfarreiangebote%	27,4%	26,4%	35,8%	5,7%	4,7%	
	Innerhalb Var3_Zugehörigkeit%	24,2%	15,9%	16,1%	6,6%	20,0%	
	% vom Gesamtwert	4,5%	4,3%	5,9%	,9%	,8%	16,4%
Frage 6 - Erwachsenenbildung	Anzahl	27	29	41	10	6	113
	Innerhalb \$Pfarreiangebote%	23,9%	25,7%	36,3%	8,8%	5,3%	
	Innerhalb Var3_Zugehörigkeit%	22,5%	16,5%	17,4%	11,0%	24,0%	
	% vom Gesamtwert	4,2%	4,5%	6,3%	1,5%	,9%	17,4%
Frage 6 - Besuchsdienste	Anzahl	23	38	56	17	6	140
	Innerhalb \$Pfarreiangebote%	16,4%	27,1%	40,0%	12,1%	4,3%	
	Innerhalb Var3_Zugehörigkeit%	19,2%	21,6%	23,7%	18,7%	24,0%	
	% vom Gesamtwert	3,5%	5,9%	8,6%	2,6%	,9%	21,6%
Frage 6 - Info Pfarrei	Anzahl	45	79	95	16	9	244
	Innerhalb \$Pfarreiangebote%	18,4%	32,4%	38,9%	6,6%	3,7%	
	Innerhalb Var3_Zugehörigkeit%	37,5%	44,9%	40,3%	17,6%	36,0%	
	% vom Gesamtwert	6,9%	12,2%	14,7%	2,5%	1,4%	37,7%
Frage 6 - KiTa	Anzahl	31	37	86	44	9	207

	Innerhalb \$Pfarreiangebote%	15,0%	17,9%	41,5%	21,3%	4,3%	
	Innerhalb Var3_Zugehörigkeit%	25,8%	21,0%	36,4%	48,4%	36,0%	
	% vom Gesamtwert	4,8%	5,7%	13,3%	6,8%	1,4%	31,9%
Frage 6 - oder	Anzahl	5	6	5	3	2	21
	Innerhalb \$Pfarreiangebote%	23,8%	28,6%	23,8%	14,3%	9,5%	
	Innerhalb Var3_Zugehörigkeit%	4,2%	3,4%	2,1%	3,3%	8,0%	
	% vom Gesamtwert	,8%	,9%	,8%	,5%	,3%	3,2%
Gesamt	Anzahl	120	176	236	91	25	648
	% vom Gesamtwert	18,5%	27,2%	36,4%	14,0%	3,9%	100,0%

Prozentsätze und Gesamtwerte beruhen auf den Befragten.

a. Dichotomie-Gruppe tabellarisch dargestellt bei Wert 1.

*-----
 *Frage 7: Für mich ist im Gottesdienst am wichtigsten ...
 *-----

```
MULT RESPONSE GROUPS=$Gottesdienst 'Am wichtigsten im Gottesdienst' (var7_wichtigodi_kommu
var7_wichtigodi_bibel var7_wichtigodi_stille var7_wichtigodi_musik var7_wichtigodi_gemeins
var7_wichtigodi_gebet var7_wichtigodi_sprache var7_wichtigodi_zielgruppen
var7_wichtigodi_aktuell var7_wichtigodi_predigt var7_wichtigodi_feierlich (1))
/FREQUENCIES=$Gottesdienst.
```

Mehrfachantworten

DatenSet1 - ...\Fragebogenauswertung_Ebersberg_20110419.sav

Fallzusammenfassung

Fälle		
Gültig	Fehlend	Gesamt

	N	Prozent	N	Prozent	N	Prozent
\$Gottesdienst ^a	659	96,6%	23	3,4%	682	100,0%

a. Dichotomie-Gruppe tabellarisch dargestellt bei Wert 1.

Häufigkeiten von \$Gottesdienst

		Antworten		Prozent der Fälle
		N	Prozent	
Am wichtigsten im Gottesdienst ^a	Frage 7 - Kommunion	228	11,7%	34,6%
	Frage 7 - Bibelwort	126	6,4%	19,1%
	Frage 7 - Stille	132	6,8%	20,0%
	Frage 7 - Musik	217	11,1%	32,9%
	Frage 7 - Gemeinschaft	205	10,5%	31,1%
	Frage 7 - Gebet	164	8,4%	24,9%
	Frage 7 - Verständl. Sprache	189	9,7%	28,7%
	Frage 7 - Zielgruppenorientiert	88	4,5%	13,4%
	Frage 7 - aktuelle Themen	199	10,2%	30,2%
	Frage 7 - Predigt	291	14,9%	44,2%
	Frage 7 - Feierlichkeit	115	5,9%	17,5%
Gesamt		1954	100,0%	296,5%

a. Dichotomie-Gruppe tabellarisch dargestellt bei Wert 1.

*Kreuztabelle Alter

```
MULT RESPONSE GROUPS=$Gottesdienst 'Am wichtigsten im Gottesdienst' (var7_wichtigodi_kommu
var7_wichtigodi_bibel var7_wichtigodi_stille var7_wichtigodi_musik var7_wichtigodi_gemeins
var7_wichtigodi_gebet var7_wichtigodi_sprache var7_wichtigodi_zielgruppen
var7_wichtigodi_aktuell var7_wichtigodi_predigt var7_wichtigodi_feierlich (1))
/VARIABLES=Var13_Alter(1 600)
/TABLES=$Gottesdienst BY Var13_Alter
/CELLS=ROW COLUMN TOTAL
```

/BASE=CASES.

Mehrfachantworten

DatenSet1 - ...\\Fragebogenauswertung_Ebersberg_20110419.sav

Fallzusammenfassung

	Fälle					
	Gültig		Fehlend		Gesamt	
	N	Prozent	N	Prozent	N	Prozent
\$Gottesdienst*Var13_Alter	646	94,7%	36	5,3%	682	100,0%

Kreuztabelle \$Gottesdienst*Var13_Alter

			Frage 13 - Alter						Gesamt
			bis 14	15 - 23	24 - 33	34 - 54	55 - 70	über 70	
Am wichtigsten im Gottesdienst ^a	Frage 7 - Kommunion	Anzahl	19	15	4	52	64	68	222
		Innerhalb \$Gottesdienst%	8,6%	6,8%	1,8%	23,4%	28,8%	30,6%	
		Innerhalb Var13_Alter%	35,8%	27,8%	14,3%	22,6%	43,0%	51,5%	
		% vom Gesamtwert	2,9%	2,3%	,6%	8,0%	9,9%	10,5%	
	Frage 7 - Bibelwort	Anzahl	3	9	7	51	21	31	122
		Innerhalb \$Gottesdienst%	2,5%	7,4%	5,7%	41,8%	17,2%	25,4%	
		Innerhalb Var13_Alter%	5,7%	16,7%	25,0%	22,2%	14,1%	23,5%	
		% vom Gesamtwert	,5%	1,4%	1,1%	7,9%	3,3%	4,8%	
	Frage 7 - Stille	Anzahl	11	5	6	61	23	24	130
		Innerhalb \$Gottesdienst%	8,5%	3,8%	4,6%	46,9%	17,7%	18,5%	
		Innerhalb Var13_Alter%	20,8%	9,3%	21,4%	26,5%	15,4%	18,2%	
		% vom Gesamtwert	1,7%	,8%	,9%	9,4%	3,6%	3,7%	
Frage 7 - Musik	Anzahl	24	25	11	67	52	33	212	

	Innerhalb \$Gottesdienst%	11,3%	11,8%	5,2%	31,6%	24,5%	15,6%	
	Innerhalb Var13_Alter%	45,3%	46,3%	39,3%	29,1%	34,9%	25,0%	
	% vom Gesamtwert	3,7%	3,9%	1,7%	10,4%	8,0%	5,1%	32,8%
Frage 7 - Gemeinschaft	Anzahl	16	23	9	81	39	32	200
	Innerhalb \$Gottesdienst%	8,0%	11,5%	4,5%	40,5%	19,5%	16,0%	
	Innerhalb Var13_Alter%	30,2%	42,6%	32,1%	35,2%	26,2%	24,2%	
	% vom Gesamtwert	2,5%	3,6%	1,4%	12,5%	6,0%	5,0%	31,0%
Frage 7 - Gebet	Anzahl	6	5	9	44	40	57	161
	Innerhalb \$Gottesdienst%	3,7%	3,1%	5,6%	27,3%	24,8%	35,4%	
	Innerhalb Var13_Alter%	11,3%	9,3%	32,1%	19,1%	26,8%	43,2%	
	% vom Gesamtwert	,9%	,8%	1,4%	6,8%	6,2%	8,8%	24,9%
Frage 7 - Verständl. Sprache	Anzahl	16	10	6	76	45	35	188
	Innerhalb \$Gottesdienst%	8,5%	5,3%	3,2%	40,4%	23,9%	18,6%	
	Innerhalb Var13_Alter%	30,2%	18,5%	21,4%	33,0%	30,2%	26,5%	
	% vom Gesamtwert	2,5%	1,5%	,9%	11,8%	7,0%	5,4%	29,1%
Frage 7 - Zielgruppenorientiert	Anzahl	4	14	8	53	8	1	88
	Innerhalb \$Gottesdienst%	4,5%	15,9%	9,1%	60,2%	9,1%	1,1%	
	Innerhalb Var13_Alter%	7,5%	25,9%	28,6%	23,0%	5,4%	,8%	
	% vom Gesamtwert	,6%	2,2%	1,2%	8,2%	1,2%	,2%	13,6%
Frage 7 - aktuelle Themen	Anzahl	20	26	9	88	35	20	198
	Innerhalb \$Gottesdienst%	10,1%	13,1%	4,5%	44,4%	17,7%	10,1%	
	Innerhalb Var13_Alter%	37,7%	48,1%	32,1%	38,3%	23,5%	15,2%	
	% vom Gesamtwert	3,1%	4,0%	1,4%	13,6%	5,4%	3,1%	30,7%
Frage 7 - Predigt	Anzahl	4	12	12	92	87	77	284
	Innerhalb \$Gottesdienst%	1,4%	4,2%	4,2%	32,4%	30,6%	27,1%	
	Innerhalb Var13_Alter%	7,5%	22,2%	42,9%	40,0%	58,4%	58,3%	
	% vom Gesamtwert	,6%	1,9%	1,9%	14,2%	13,5%	11,9%	44,0%
Frage 7 - Feierlichkeit	Anzahl	18	8	4	35	25	23	113

	Innerhalb \$Gottesdienst%	15,9%	7,1%	3,5%	31,0%	22,1%	20,4%	
	Innerhalb Var13_Alter%	34,0%	14,8%	14,3%	15,2%	16,8%	17,4%	
	% vom Gesamtwert	2,8%	1,2%	,6%	5,4%	3,9%	3,6%	17,5%
Gesamt	Anzahl	53	54	28	230	149	132	646
	% vom Gesamtwert	8,2%	8,4%	4,3%	35,6%	23,1%	20,4%	100,0%

Prozentsätze und Gesamtwerte beruhen auf den Befragten.

a. Dichotomie-Gruppe tabellarisch dargestellt bei Wert 1.

*Kreuztabelle Zugehörigkeit

```
MULT RESPONSE GROUPS=$Gottesdienst 'Am wichtigsten im Gottesdienst ...' (Var7_WichtigGoDi_Kommu
  Var7_WichtigGoDi_bibel Var7_WichtigGoDi_Stille Var7_WichtigGoDi_musik Var7_WichtigGoDi_Gemeins
  Var7_WichtigGoDi_Gebet Var7_WichtigGoDi_Sprache Var7_WichtigGoDi_zielgruppen
  Var7_WichtigGoDi_aktuell Var7_WichtigGoDi_Predigt Var7_WichtigGoDi_Feierlich (1))
/VARIABLES=Var3_Zugehörigkeit(1 600)
/TABLES=$Gottesdienst BY Var3_Zugehörigkeit
/CELLS=ROW COLUMN TOTAL
/BASE=CASES.
```

Mehrfachantworten

DatenSet1 - ...\Fragebogenauswertung_Ebersberg_20110419.sav

Fallzusammenfassung

	Fälle					
	Gültig		Fehlend		Gesamt	
	N	Prozent	N	Prozent	N	Prozent
\$Gottesdienst*Var3_Zugehörigkeit	651	95,5%	31	4,5%	682	100,0%

Kreuztabelle \$Gottesdienst*Var3_Zugehörigkeit

			Frage 3 - Wo sehen Sie sich					Gesamt
			Kreis	g	äßig	Festtage	keines	
Am wichtigsten im Gottesdienst ... ^a	Frage 7 - Kommunion	Anzahl	59	94	59	13	1	226
		Innerhalb \$Gottesdienst%	26,1%	41,6%	26,1%	5,8%	,4%	
		Innerhalb Var3_Zugehörigkeit%	47,2%	53,7%	24,7%	14,6%	4,3%	
		% vom Gesamtwert	9,1%	14,4%	9,1%	2,0%	,2%	34,7%
	Frage 7 - Bibelwort	Anzahl	29	43	41	9	3	125
		Innerhalb \$Gottesdienst%	23,2%	34,4%	32,8%	7,2%	2,4%	
		Innerhalb Var3_Zugehörigkeit%	23,2%	24,6%	17,2%	10,1%	13,0%	
		% vom Gesamtwert	4,5%	6,6%	6,3%	1,4%	,5%	19,2%
	Frage 7 - Stille	Anzahl	15	33	59	17	6	130
		Innerhalb \$Gottesdienst%	11,5%	25,4%	45,4%	13,1%	4,6%	
		Innerhalb Var3_Zugehörigkeit%	12,0%	18,9%	24,7%	19,1%	26,1%	
		% vom Gesamtwert	2,3%	5,1%	9,1%	2,6%	,9%	20,0%
Frage 7 - Musik	Anzahl	36	43	87	38	12	216	
	Innerhalb \$Gottesdienst%	16,7%	19,9%	40,3%	17,6%	5,6%		
	Innerhalb Var3_Zugehörigkeit%	28,8%	24,6%	36,4%	42,7%	52,2%		
	% vom Gesamtwert	5,5%	6,6%	13,4%	5,8%	1,8%	33,2%	
Frage 7 - Gemeinschaft	Anzahl	40	39	84	31	6	200	
	Innerhalb \$Gottesdienst%	20,0%	19,5%	42,0%	15,5%	3,0%		
	Innerhalb Var3_Zugehörigkeit%	32,0%	22,3%	35,1%	34,8%	26,1%		
	% vom Gesamtwert	6,1%	6,0%	12,9%	4,8%	,9%	30,7%	
Frage 7 - Gebet	Anzahl	31	59	52	12	8	162	
	Innerhalb \$Gottesdienst%	19,1%	36,4%	32,1%	7,4%	4,9%		
	Innerhalb Var3_Zugehörigkeit%	24,8%	33,7%	21,8%	13,5%	34,8%		

	% vom Gesamtwert	4,8%	9,1%	8,0%	1,8%	1,2%	24,9%
Frage 7 - Verständl. Sprache	Anzahl	35	39	64	39	12	189
	Innerhalb \$Gottesdienst%	18,5%	20,6%	33,9%	20,6%	6,3%	
	Innerhalb Var3_Zugehörigkeit%	28,0%	22,3%	26,8%	43,8%	52,2%	
	% vom Gesamtwert	5,4%	6,0%	9,8%	6,0%	1,8%	29,0%
Frage 7 - Zielgruppenorientiert	Anzahl	12	19	38	15	2	86
	Innerhalb \$Gottesdienst%	14,0%	22,1%	44,2%	17,4%	2,3%	
	Innerhalb Var3_Zugehörigkeit%	9,6%	10,9%	15,9%	16,9%	8,7%	
	% vom Gesamtwert	1,8%	2,9%	5,8%	2,3%	,3%	13,2%
Frage 7 - aktuelle Themen	Anzahl	37	31	81	41	7	197
	Innerhalb \$Gottesdienst%	18,8%	15,7%	41,1%	20,8%	3,6%	
	Innerhalb Var3_Zugehörigkeit%	29,6%	17,7%	33,9%	46,1%	30,4%	
	% vom Gesamtwert	5,7%	4,8%	12,4%	6,3%	1,1%	30,3%
Frage 7 - Predigt	Anzahl	63	102	102	18	5	290
	Innerhalb \$Gottesdienst%	21,7%	35,2%	35,2%	6,2%	1,7%	
	Innerhalb Var3_Zugehörigkeit%	50,4%	58,3%	42,7%	20,2%	21,7%	
	% vom Gesamtwert	9,7%	15,7%	15,7%	2,8%	,8%	44,5%
Frage 7 - Feierlichkeit	Anzahl	21	24	50	14	4	113
	Innerhalb \$Gottesdienst%	18,6%	21,2%	44,2%	12,4%	3,5%	
	Innerhalb Var3_Zugehörigkeit%	16,8%	13,7%	20,9%	15,7%	17,4%	
	% vom Gesamtwert	3,2%	3,7%	7,7%	2,2%	,6%	17,4%
Gesamt	Anzahl	125	175	239	89	23	651
	% vom Gesamtwert	19,2%	26,9%	36,7%	13,7%	3,5%	100,0%

Prozentsätze und Gesamtwerte beruhen auf den Befragten.

a. Dichotomie-Gruppe tabellarisch dargestellt bei Wert 1.

*-----
 *Frage 8: Bei der Gottesdienstgestaltung ist mir besonders wichtig
 *-----

```
FREQUENCIES VARIABLES=Var8_Ablauf_Struktur Var8_Ablauf_Minis Var8_Ablauf_zeremonie
  Var8_Musik_Mitsingen Var8_Musik_Orchester Var8_Musik_Modern Var8_Musik_Latein Var8_Musik_Wechsel
  Var8_Predigt_theologisch Var8_Predigt_Lebensnah Var8_Predigt_aktuelle Var8_Predigt_Untersch
/ BARCHART FREQ
/ ORDER=ANALYSIS.
```

Häufigkeiten

DatenSet1 - ... \Fragebogenauswertung_Ebersberg_20110419.sav

Statistiken

		Frage 8 - Gut strukturiert	eingewiesene Ministrant	feierliche "Zeremonie"	Frage 8 - Mitsingen	Frage 8 - Orchester, ...	Frage 8 - moderne Musik	lateinische Gesänge	Frage 8 - Wechselgesang	Frage 8 - theologisch fundiert
N	Gültig	682	682	682	682	682	682	682	682	682
	Fehlend	0	0	0	0	0	0	0	0	0

Frage 8 - lebenspraktisch orientiert	Frage 8 - aktueller Bezug	Frage 8 - unterschiedl. Prediger
682	682	682
0	0	0

Häufigkeitstabelle

Frage 8 - Gut strukturiert

		Häufigkeit	Prozent	Gültige Prozente	Prozente
Gültig	keine Angabe	106	15,5	15,5	15,5
	trifft sehr zu	115	16,9	16,9	32,4
	trifft zu	287	42,1	42,1	74,5
	trifft weniger zu	135	19,8	19,8	94,3

trifft gar nicht zu	31	4,5	4,5	98,8
Frage nicht vorhanden	8	1,2	1,2	100,0
Gesamt	682	100,0	100,0	

Frage 8 - eingewiesene Ministranten

		Häufigkeit	Prozent	Gültige Prozente	e Prozente
Gültig	keine Angabe	139	20,4	20,4	20,4
	trifft sehr zu	42	6,2	6,2	26,5
	trifft zu	177	26,0	26,0	52,5
	trifft weniger zu	234	34,3	34,3	86,8
	trifft gar nicht zu	82	12,0	12,0	98,8
	Frage nicht vorhanden	8	1,2	1,2	100,0
	Gesamt	682	100,0	100,0	

Frage 8 - feierliche "Zeremonie"

		Häufigkeit	Prozent	Gültige Prozente	e Prozente
Gültig	keine Angabe	97	14,2	14,2	14,2
	trifft sehr zu	127	18,6	18,6	32,8
	trifft zu	265	38,9	38,9	71,7
	trifft weniger zu	137	20,1	20,1	91,8
	trifft gar nicht zu	48	7,0	7,0	98,8
	Frage nicht vorhanden	8	1,2	1,2	100,0
	Gesamt	682	100,0	100,0	

Frage 8 - Mitsingen

		Häufigkeit	Prozent	Gültige Prozente	e Prozente
Gültig	keine Angabe	71	10,4	10,4	10,4
	trifft sehr zu	286	41,9	41,9	52,3
	trifft zu	202	29,6	29,6	82,0
	trifft weniger zu	79	11,6	11,6	93,5

trifft gar nicht zu	36	5,3	5,3	98,8
Frage nicht vorhanden	8	1,2	1,2	100,0
Gesamt	682	100,0	100,0	

Frage 8 - Orchester,....

		Häufigkeit	Prozent	Gültige Prozente	e Prozente
Gültig	keine Angabe	94	13,8	13,8	13,8
	trifft sehr zu	159	23,3	23,3	37,1
	trifft zu	207	30,4	30,4	67,4
	trifft weniger zu	145	21,3	21,3	88,7
	trifft gar nicht zu	69	10,1	10,1	98,8
	Frage nicht vorhanden	8	1,2	1,2	100,0
	Gesamt	682	100,0	100,0	

Frage 8 - moderne Musik

		Häufigkeit	Prozent	Gültige Prozente	e Prozente
Gültig	keine Angabe	131	19,2	19,2	19,2
	trifft sehr zu	170	24,9	24,9	44,1
	trifft zu	171	25,1	25,1	69,2
	trifft weniger zu	124	18,2	18,2	87,4
	trifft gar nicht zu	78	11,4	11,4	98,8
	Frage nicht vorhanden	8	1,2	1,2	100,0
	Gesamt	682	100,0	100,0	

Frage 8 - lateinische Gesänge

		Häufigkeit	Prozent	Gültige Prozente	e Prozente
Gültig	keine Angabe	137	20,1	20,1	20,1
	trifft sehr zu	27	4,0	4,0	24,0
	trifft zu	68	10,0	10,0	34,0
	trifft weniger zu	156	22,9	22,9	56,9

trifft gar nicht zu	286	41,9	41,9	98,8
Frage nicht vorhanden	8	1,2	1,2	100,0
Gesamt	682	100,0	100,0	

Frage 8 - Wechselgesang

		Häufigkeit	Prozent	Gültige Prozente	e Prozente
Gültig	keine Angabe	116	17,0	17,0	17,0
	trifft sehr zu	28	4,1	4,1	21,1
	trifft zu	147	21,6	21,6	42,7
	trifft weniger zu	190	27,9	27,9	70,5
	trifft gar nicht zu	193	28,3	28,3	98,8
	Frage nicht vorhanden	8	1,2	1,2	100,0
	Gesamt	682	100,0	100,0	

Frage 8 - theologisch fundiert

		Häufigkeit	Prozent	Gültige Prozente	e Prozente
Gültig	keine Angabe	131	19,2	19,2	19,2
	trifft sehr zu	159	23,3	23,3	42,5
	trifft zu	234	34,3	34,3	76,8
	trifft weniger zu	122	17,9	17,9	94,7
	trifft gar nicht zu	28	4,1	4,1	98,8
	Frage nicht vorhanden	8	1,2	1,2	100,0
	Gesamt	682	100,0	100,0	

Frage 8 - lebenspraktisch orientiert

		Häufigkeit	Prozent	Gültige Prozente	e Prozente
Gültig	keine Angabe	71	10,4	10,4	10,4
	trifft sehr zu	365	53,5	53,5	63,9
	trifft zu	208	30,5	30,5	94,4
	trifft weniger zu	21	3,1	3,1	97,5

trifft gar nicht zu	9	1,3	1,3	98,8
Frage nicht vorhanden	8	1,2	1,2	100,0
Gesamt	682	100,0	100,0	

Frage 8 - aktueller Bezug

		Häufigkeit	Prozent	Gültige Prozente	e Prozente
Gültig	keine Angabe	122	17,9	17,9	17,9
	trifft sehr zu	218	32,0	32,0	49,9
	trifft zu	220	32,3	32,3	82,1
	trifft weniger zu	92	13,5	13,5	95,6
	trifft gar nicht zu	22	3,2	3,2	98,8
	Frage nicht vorhanden	8	1,2	1,2	100,0
	Gesamt	682	100,0	100,0	

Frage 8 - unterschiedl. Prediger

		Häufigkeit	Prozent	Gültige Prozente	e Prozente
Gültig	keine Angabe	129	18,9	18,9	18,9
	trifft sehr zu	62	9,1	9,1	28,0
	trifft zu	142	20,8	20,8	48,8
	trifft weniger zu	235	34,5	34,5	83,3
	trifft gar nicht zu	106	15,5	15,5	98,8
	Frage nicht vorhanden	8	1,2	1,2	100,0
	Gesamt	682	100,0	100,0	

Balkendiagramm

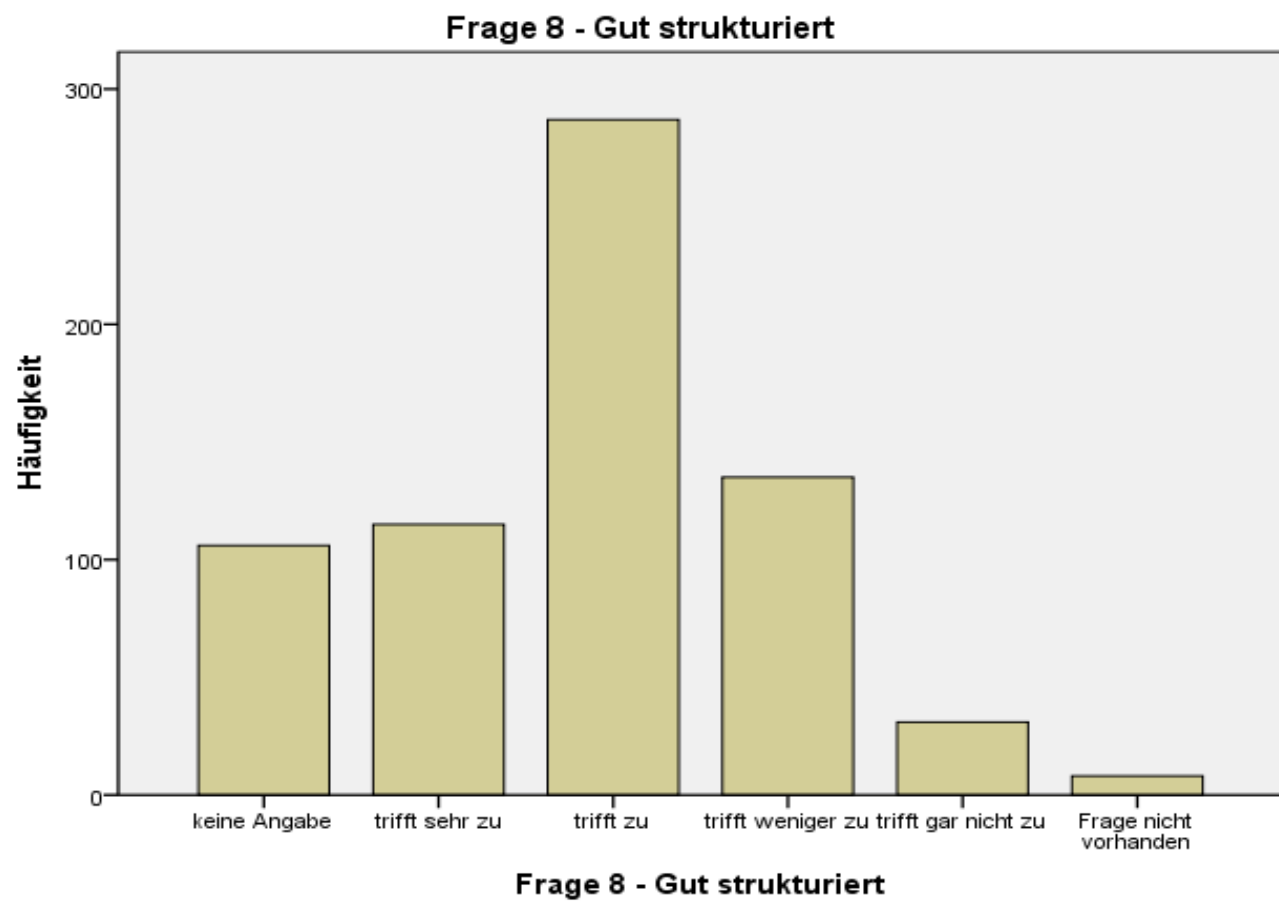

Frage 8 - eingewiesene Ministranten

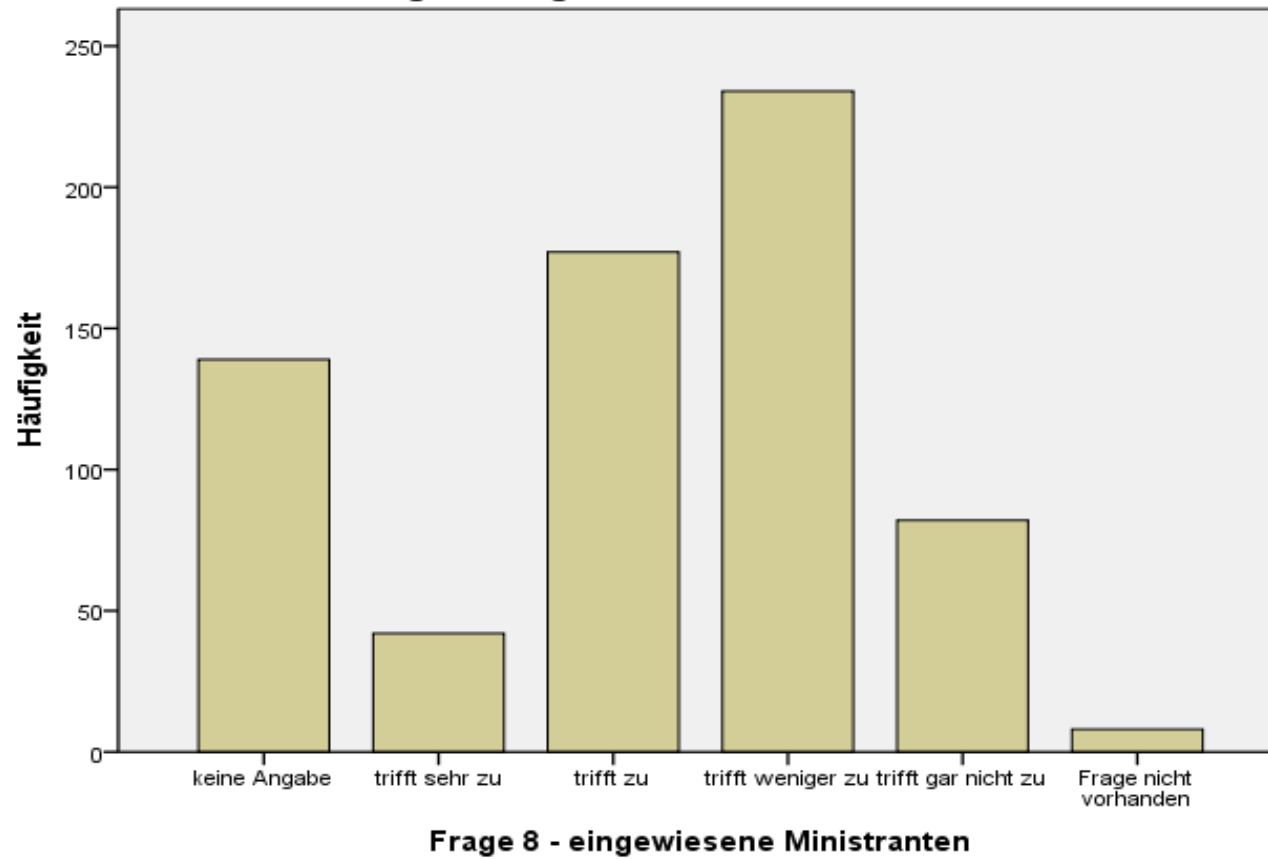

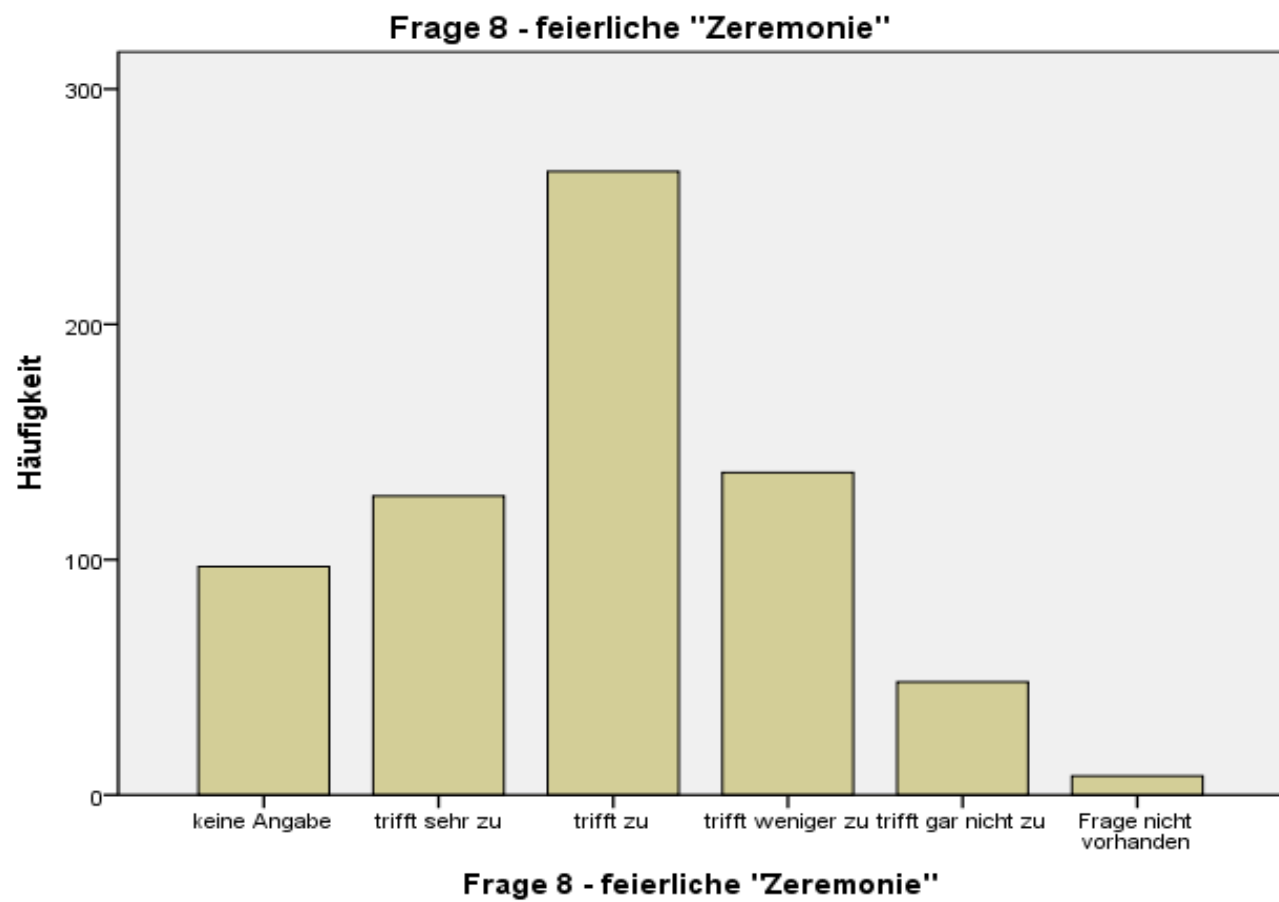

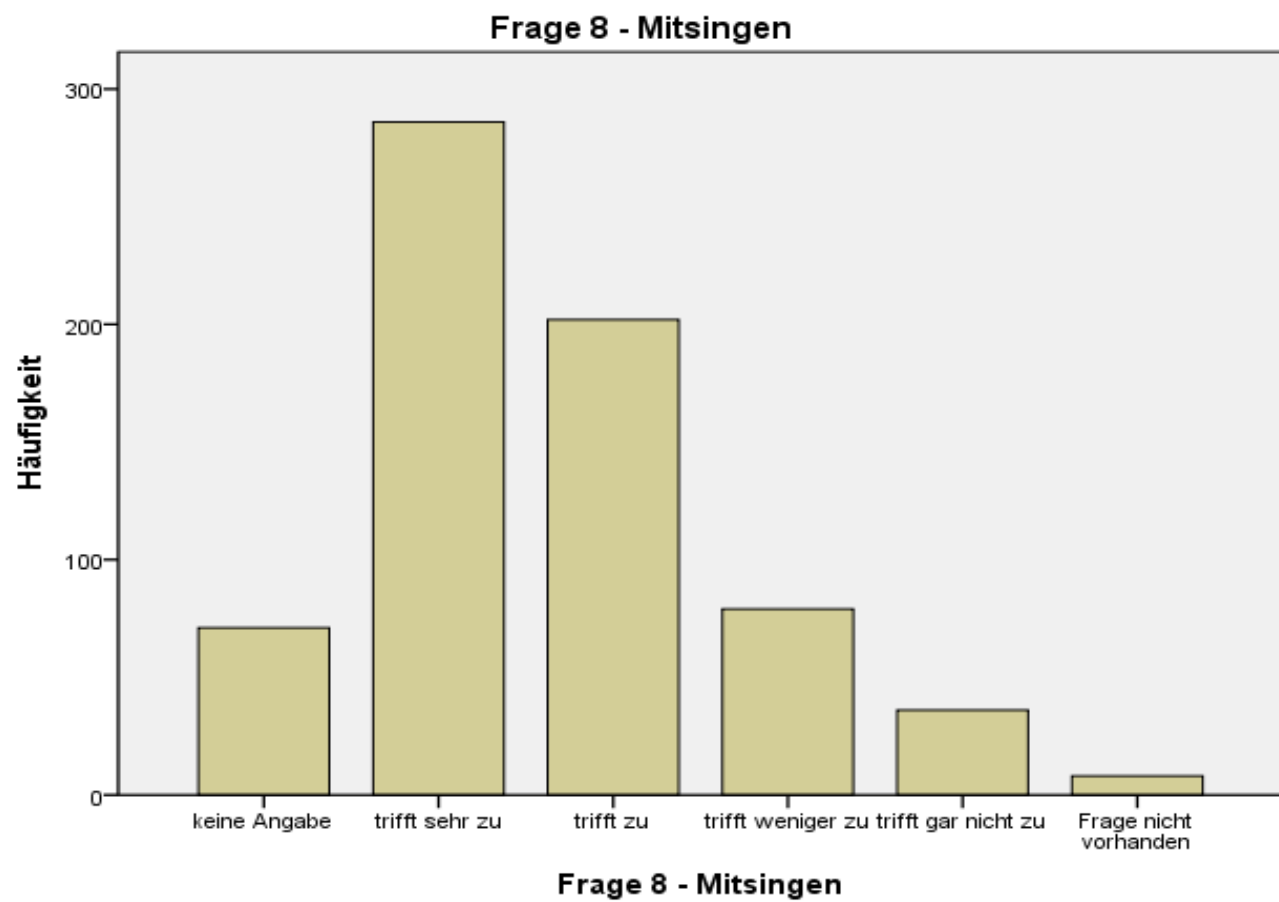

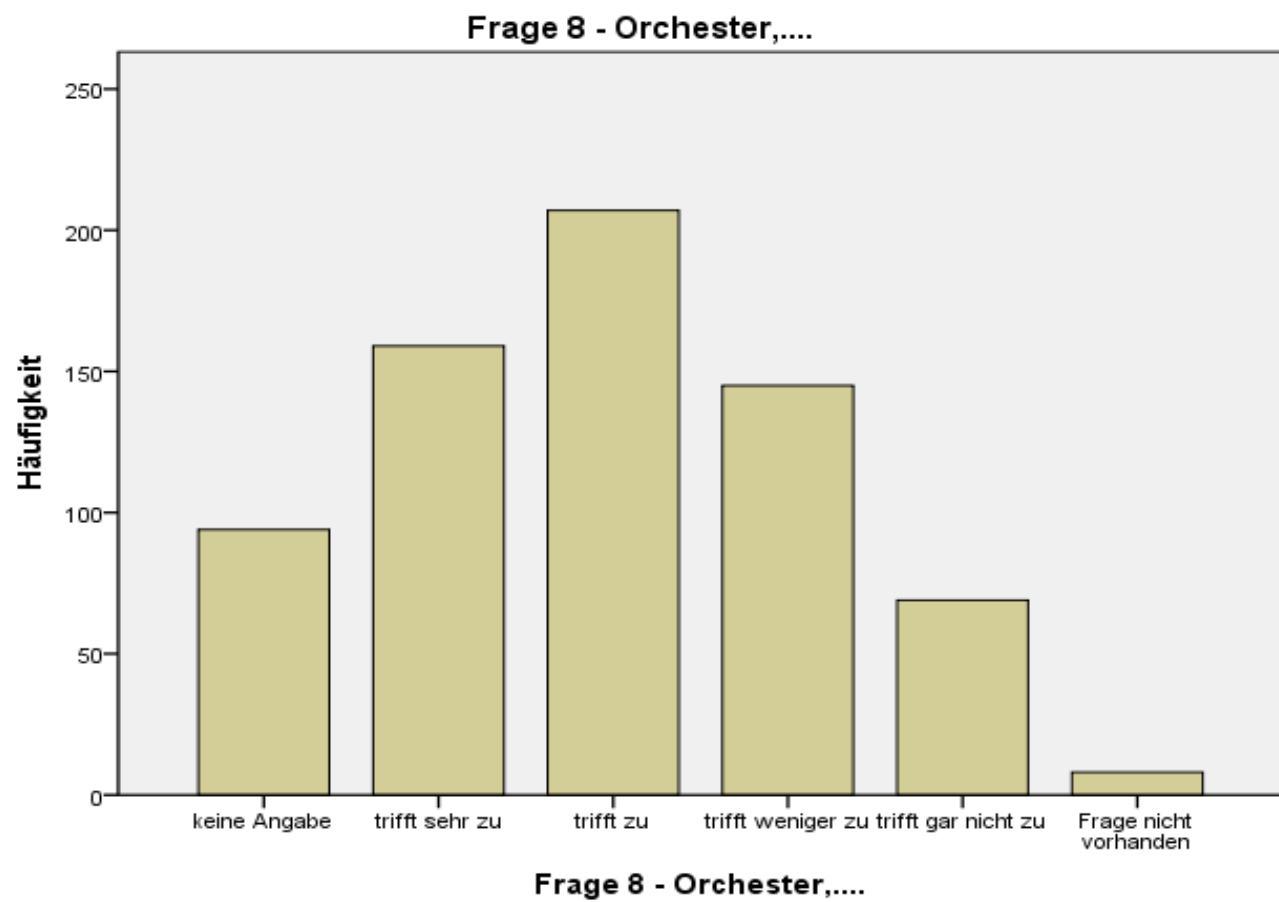

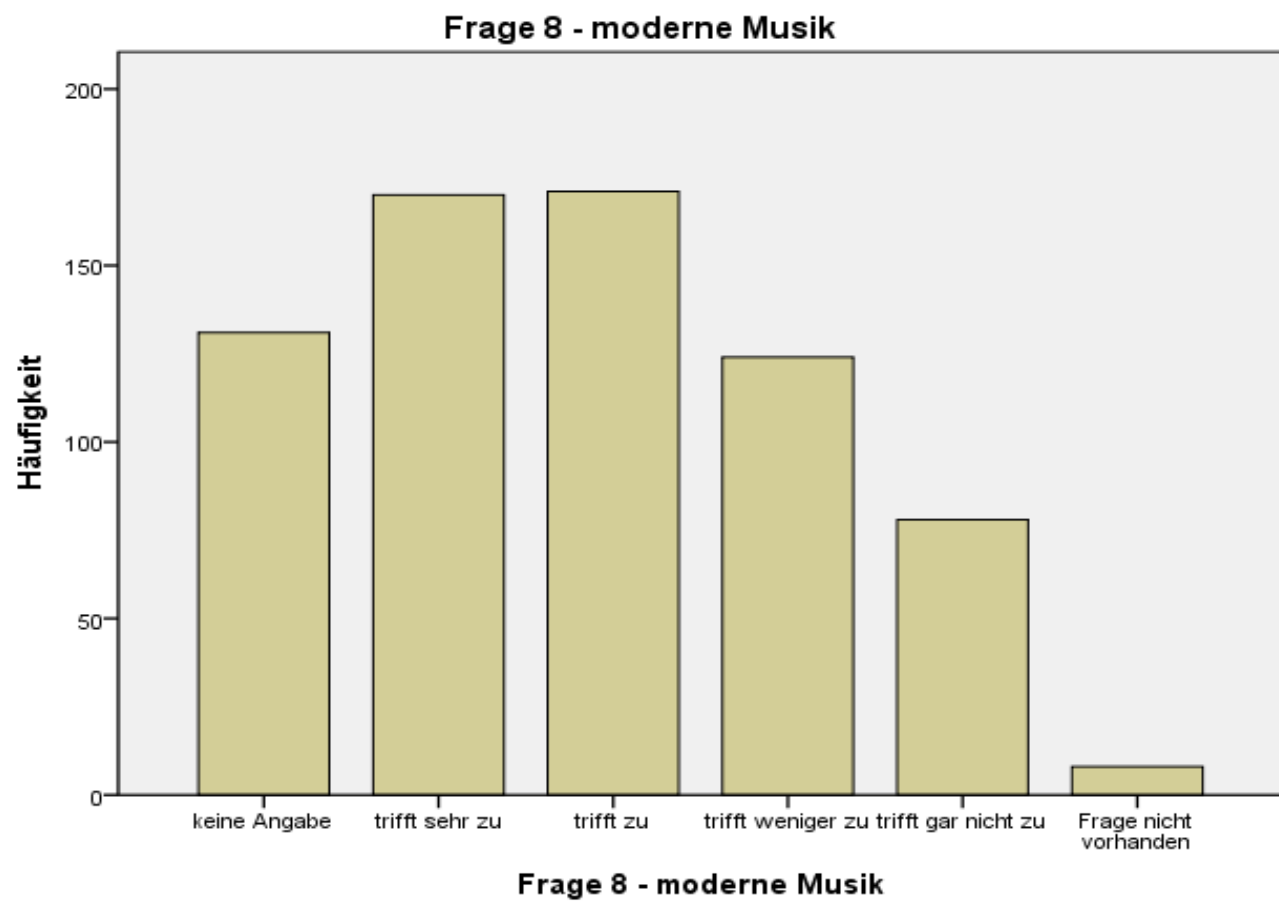

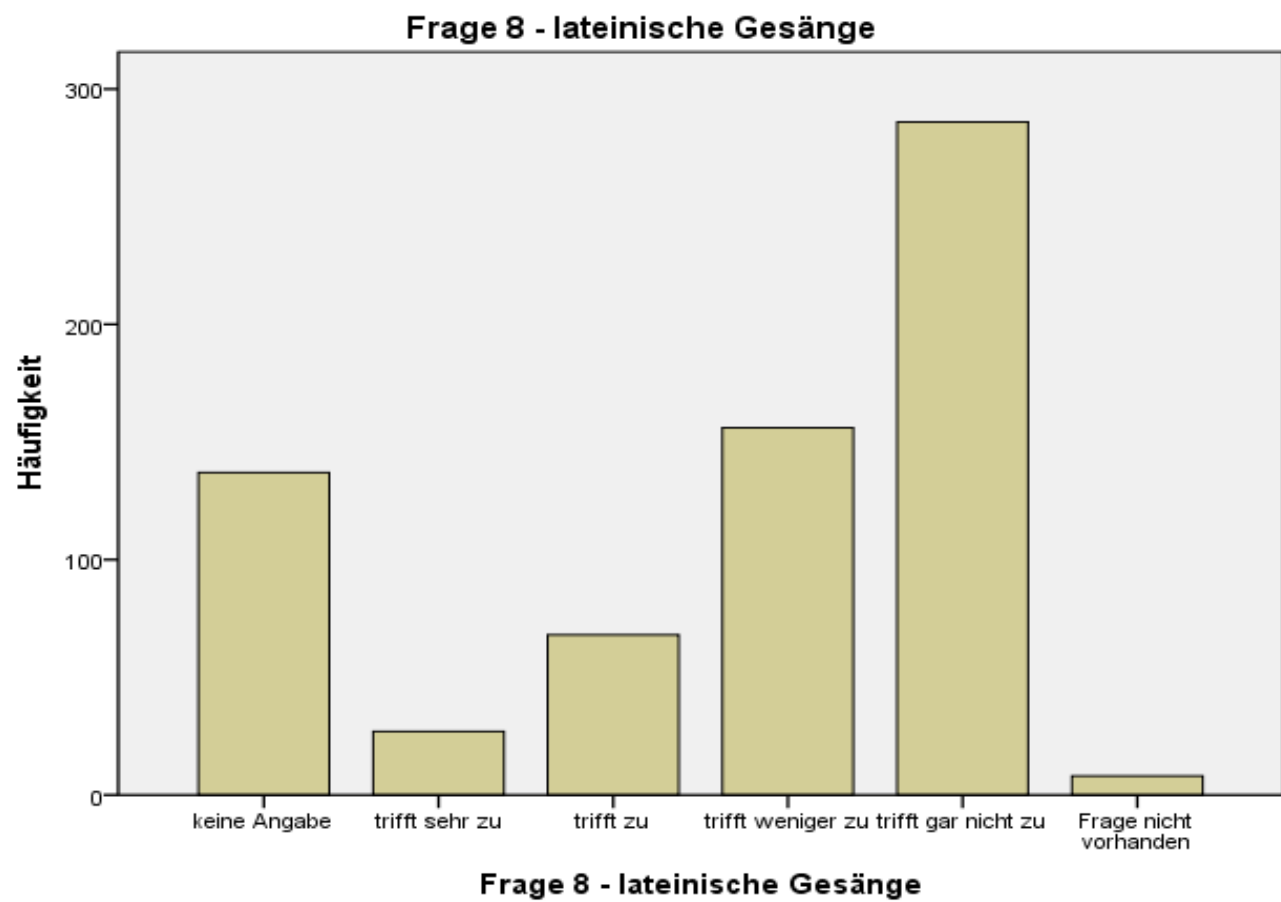

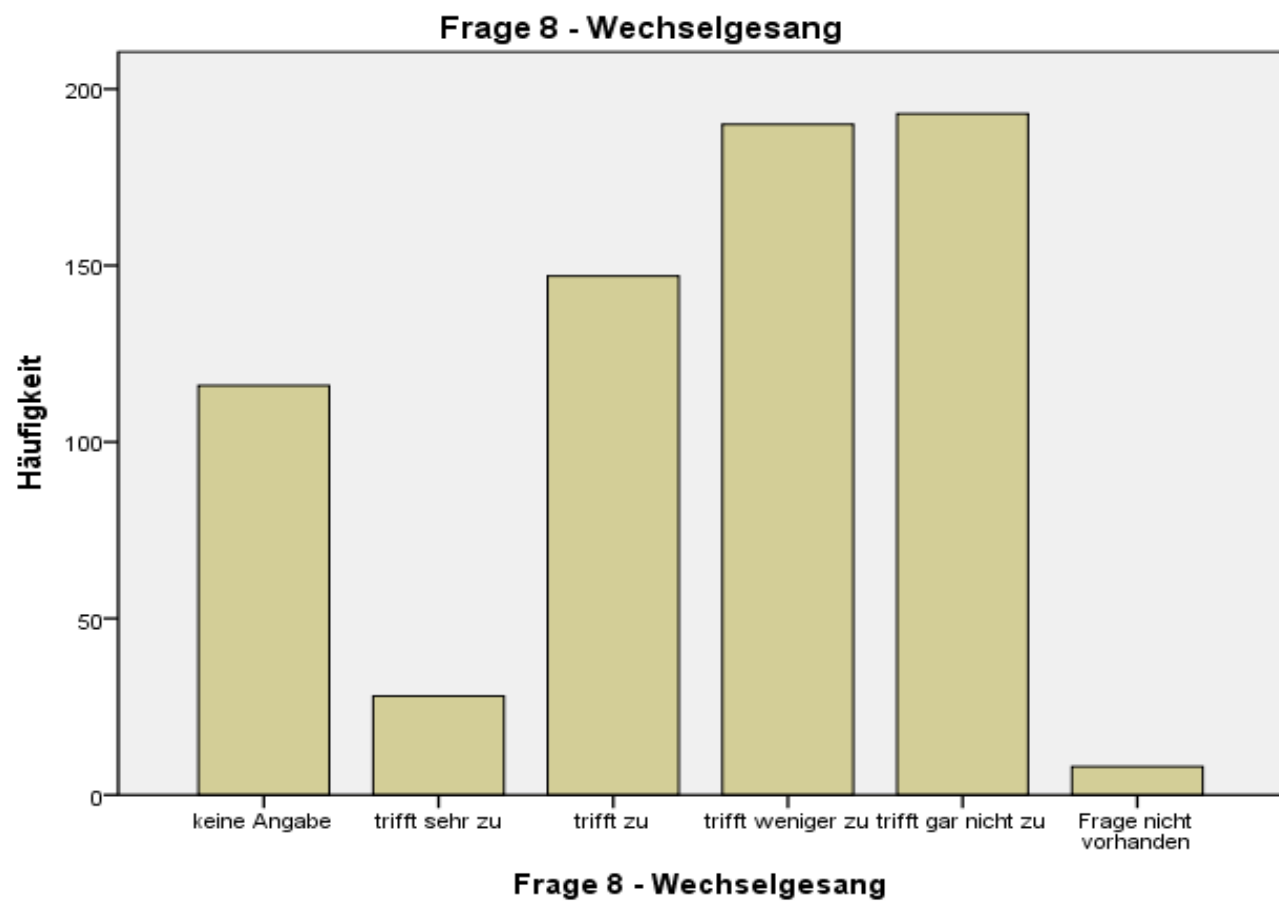

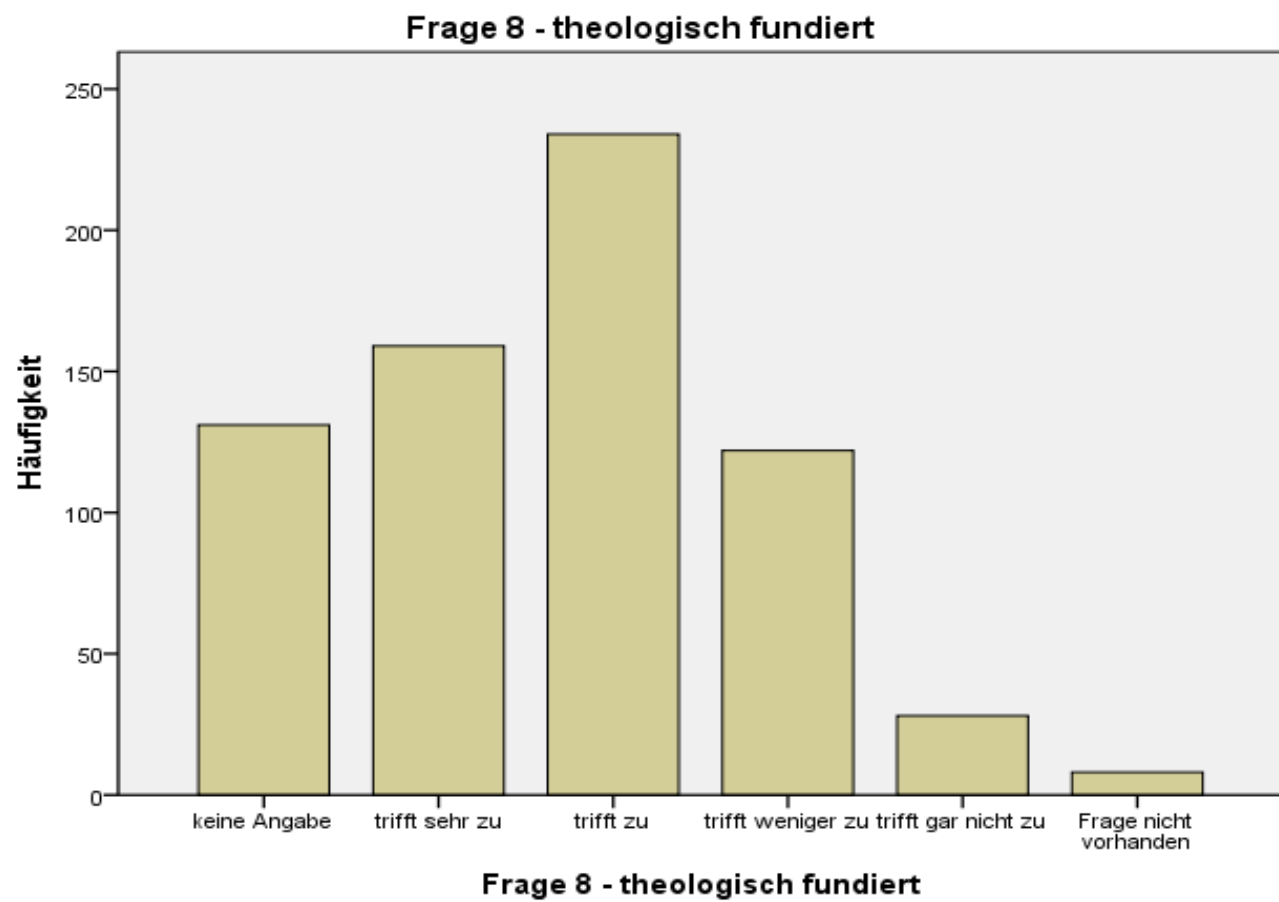

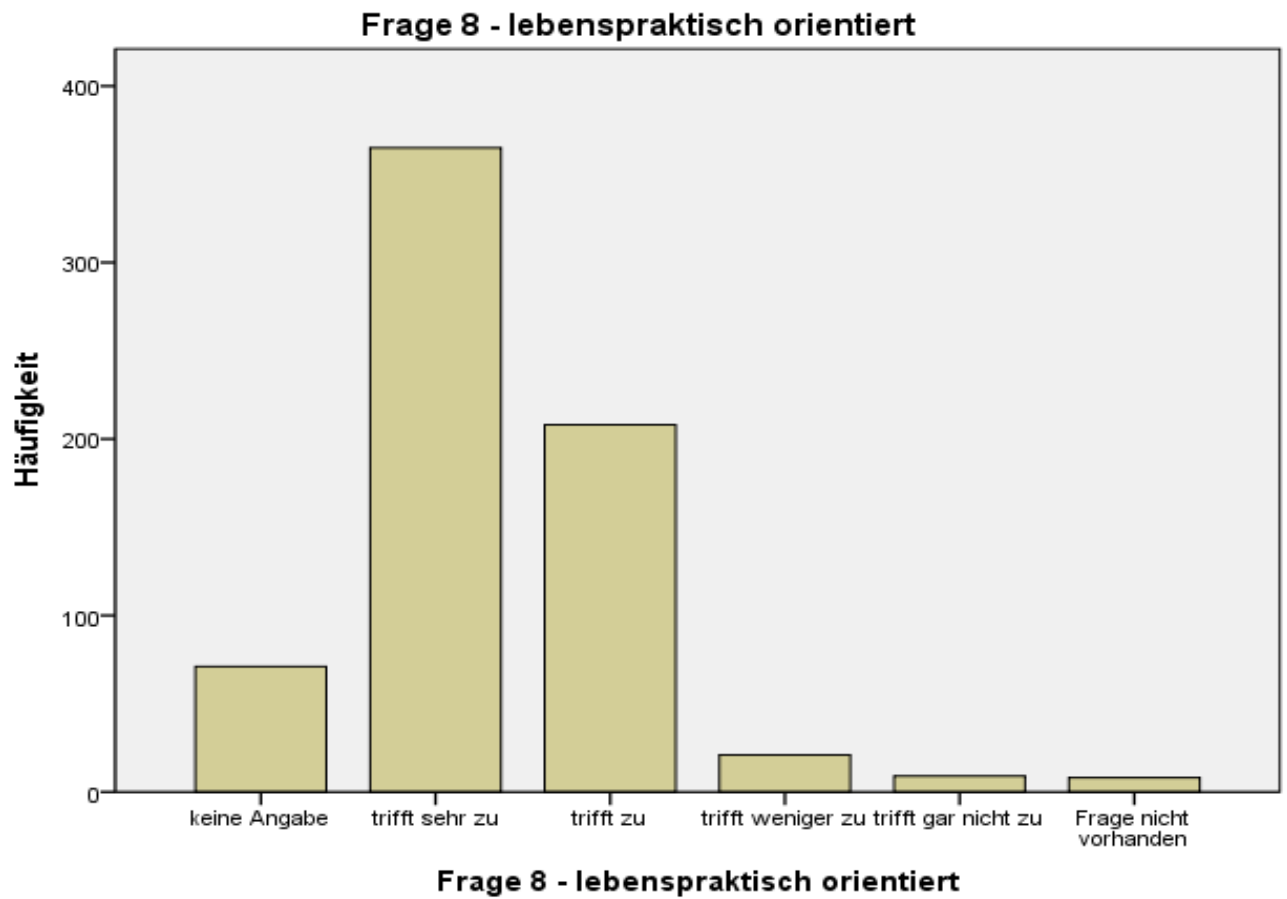

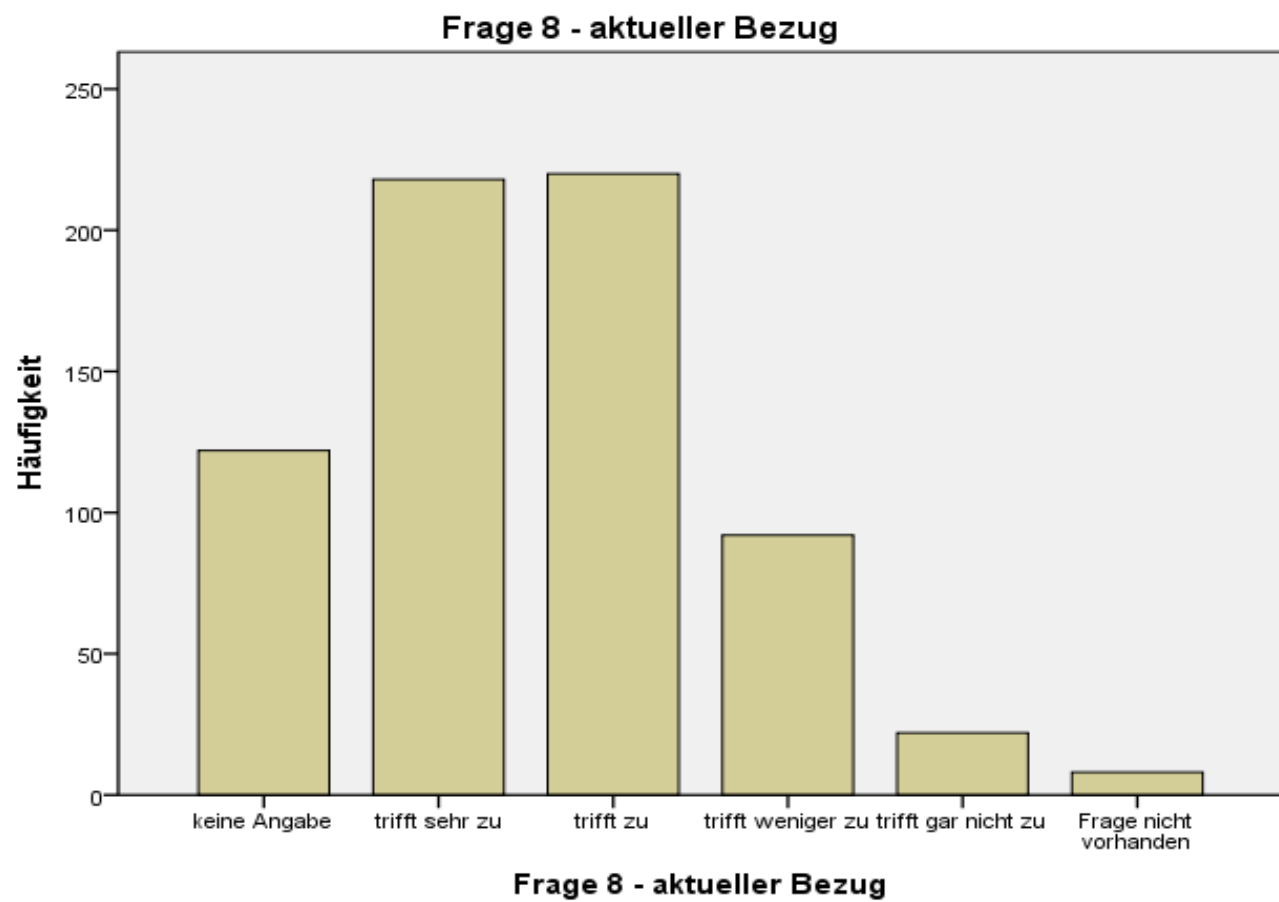

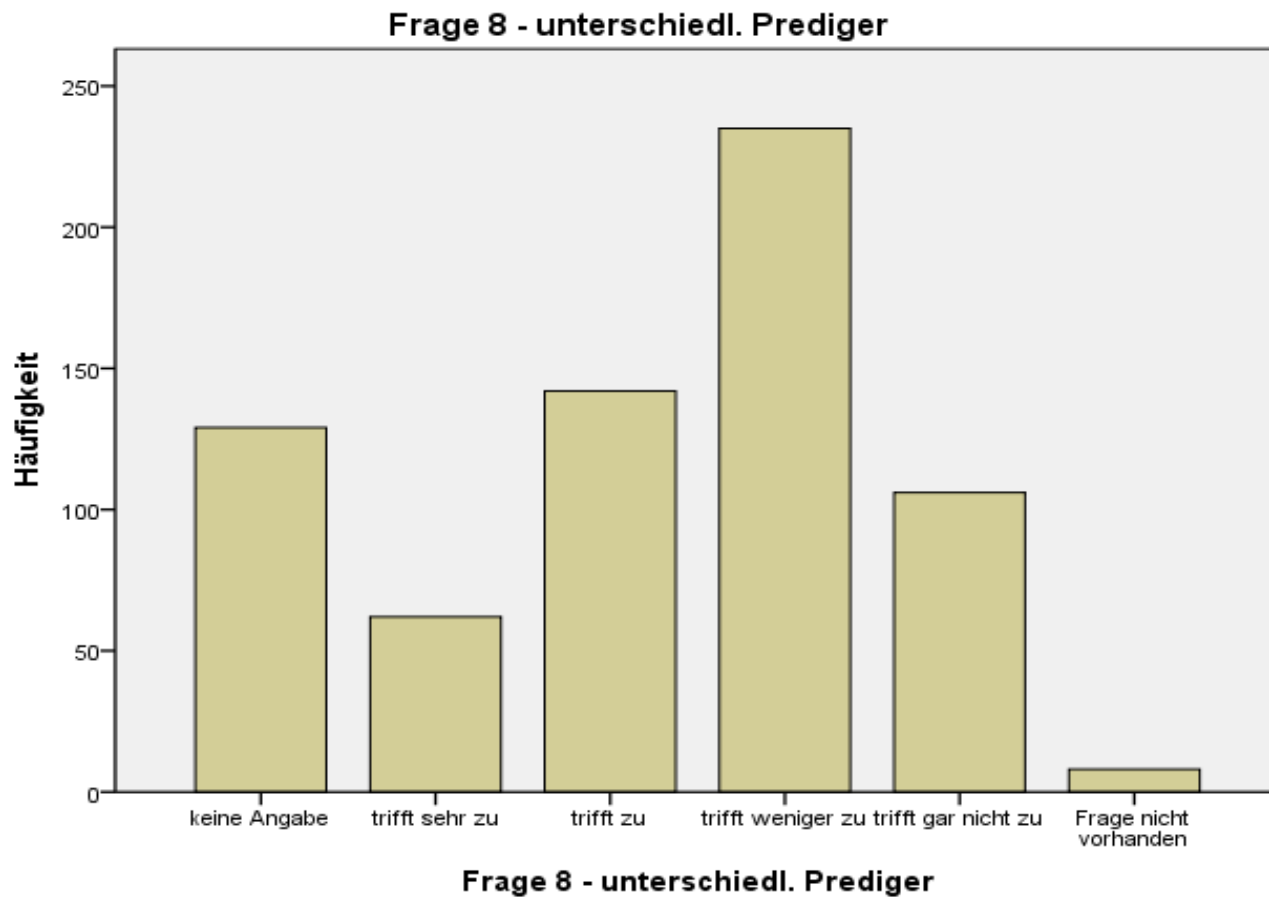

* Kreuztabelle Alter

CROSSTABS

```

/TABLES=Var8_Ablauf_Struktur Var8_Ablauf_Minis Var8_Ablauf_zeremonie Var8_Musik_Mitsingen
  Var8_Musik_Orchester Var8_Musik_Modern Var8_Musik_Latein Var8_Musik_Wechsel
  Var8_Predigt_theologisch Var8_Predigt_Lebensnah Var8_Predigt_aktuelle Var8_Predigt_Untersch BY
  Var13_Alter
/FORMAT=AVALUE TABLES
/CELLS=COUNT ROW COLUMN TOTAL

```

/COUNT ROUND CELL.

Kreuztabellen

DatenSet1 - ...\\Fragebogenauswertung_Ebersberg_20110419.sav

Verarbeitete Fälle

	Fälle					
	Gültig		Fehlend		Gesamt	
	N	Prozent	N	Prozent	N	Prozent
Frage 8 - Gut strukturiert * Frage 13 - Alter	682	100,0%	0	,0%	682	100,0%
Frage 8 - eingewiesene Ministranten * Frage 13 - Alter	682	100,0%	0	,0%	682	100,0%
Frage 8 - feierliche "Zeremonie" * Frage 13 - Alter	682	100,0%	0	,0%	682	100,0%
Frage 8 - Mitsingen * Frage 13 - Alter	682	100,0%	0	,0%	682	100,0%
Frage 8 - Orchester,... * Frage 13 - Alter	682	100,0%	0	,0%	682	100,0%
Frage 8 - moderne Musik * Frage 13 - Alter	682	100,0%	0	,0%	682	100,0%
Frage 8 - lateinische Gesänge * Frage 13 - Alter	682	100,0%	0	,0%	682	100,0%
Frage 8 - Wechselgesang * Frage 13 - Alter	682	100,0%	0	,0%	682	100,0%
Frage 8 - theologisch fundiert * Frage 13 - Alter	682	100,0%	0	,0%	682	100,0%
Frage 8 - lebenspraktisch orientiert * Frage 13 - Alter	682	100,0%	0	,0%	682	100,0%
Frage 8 - aktueller Bezug * Frage 13 - Alter	682	100,0%	0	,0%	682	100,0%
Frage 8 - unterschiedl. Prediger * Frage 13 - Alter	682	100,0%	0	,0%	682	100,0%

Frage 8 - Gut strukturiert * Frage 13 - Alter Kreuztabelle

			Frage 13 - Alter						Gesamt	
			Angabe	bis 14	15 - 23	24 - 33	34 - 54	55 - 70		über 70
Frage 8 - Gut strukturiert	keine Angabe	Anzahl	6	2	1	4	19	29	45	106
		% innerhalb von Frage 8 - Gut strukturiert	5,7%	1,9%	,9%	3,8%	17,9%	27,4%	42,5%	100,0%
		% innerhalb von Frage 13 - Alter	42,9%	3,7%	1,8%	12,9%	8,1%	19,2%	31,9%	15,5%
		% der Gesamtzahl	,9%	,3%	,1%	,6%	2,8%	4,3%	6,6%	15,5%
	trifft sehr zu	Anzahl	4	7	11	4	25	22	42	115
		% innerhalb von Frage 8 - Gut strukturiert	3,5%	6,1%	9,6%	3,5%	21,7%	19,1%	36,5%	100,0%
		% innerhalb von Frage 13 - Alter	28,6%	13,0%	19,6%	12,9%	10,6%	14,6%	29,8%	16,9%
		% der Gesamtzahl	,6%	1,0%	1,6%	,6%	3,7%	3,2%	6,2%	16,9%
	trifft zu	Anzahl	3	27	14	10	122	69	42	287
		% innerhalb von Frage 8 - Gut strukturiert	1,0%	9,4%	4,9%	3,5%	42,5%	24,0%	14,6%	100,0%
		% innerhalb von Frage 13 - Alter	21,4%	50,0%	25,0%	32,3%	51,9%	45,7%	29,8%	42,1%
		% der Gesamtzahl	,4%	4,0%	2,1%	1,5%	17,9%	10,1%	6,2%	42,1%
trifft weniger zu	Anzahl	0	17	20	11	50	27	10	135	
	% innerhalb von Frage 8 - Gut strukturiert	,0%	12,6%	14,8%	8,1%	37,0%	20,0%	7,4%	100,0%	
	% innerhalb von Frage 13 - Alter	,0%	31,5%	35,7%	35,5%	21,3%	17,9%	7,1%	19,8%	
	% der Gesamtzahl	,0%	2,5%	2,9%	1,6%	7,3%	4,0%	1,5%	19,8%	
trifft gar nicht zu	Anzahl	0	1	10	2	14	2	2	31	
	% innerhalb von Frage 8 - Gut strukturiert	,0%	3,2%	32,3%	6,5%	45,2%	6,5%	6,5%	100,0%	
	% innerhalb von Frage 13 - Alter	,0%	1,9%	17,9%	6,5%	6,0%	1,3%	1,4%	4,5%	
	% der Gesamtzahl	,0%	,1%	1,5%	,3%	2,1%	,3%	,3%	4,5%	
Frage nicht vorhanden	Anzahl	1	0	0	0	5	2	0	8	
	% innerhalb von Frage 8 - Gut strukturiert	12,5%	,0%	,0%	,0%	62,5%	25,0%	,0%	100,0%	

	% innerhalb von Frage 13 - Alter	7,1%	,0%	,0%	,0%	2,1%	1,3%	,0%	1,2%
	% der Gesamtzahl	,1%	,0%	,0%	,0%	,7%	,3%	,0%	1,2%
Gesamt	Anzahl	14	54	56	31	235	151	141	682
	% innerhalb von Frage 8 - Gut strukturiert	2,1%	7,9%	8,2%	4,5%	34,5%	22,1%	20,7%	100,0%
	% innerhalb von Frage 13 - Alter	100,0%	100,0%	100,0%	100,0%	100,0%	100,0%	100,0%	100,0%
	% der Gesamtzahl	2,1%	7,9%	8,2%	4,5%	34,5%	22,1%	20,7%	100,0%

Frage 8 - eingewiesene Ministranten * Frage 13 - Alter Kreuztabelle

			Frage 13 - Alter							Gesamt
			Angabe	bis 14	15 - 23	24 - 33	34 - 54	55 - 70	über 70	
Frage 8 - eingewiesene Ministranten	keine Angabe	Anzahl	8	1	2	3	20	36	69	139
		% innerhalb von Frage 8 - eingewiesene Ministranten	5,8%	,7%	1,4%	2,2%	14,4%	25,9%	49,6%	100,0%
		% innerhalb von Frage 13 - Alter	57,1%	1,9%	3,6%	9,7%	8,5%	23,8%	48,9%	20,4%
		% der Gesamtzahl	1,2%	,1%	,3%	,4%	2,9%	5,3%	10,1%	20,4%
	trifft sehr zu	Anzahl	0	10	5	4	6	3	14	42
		% innerhalb von Frage 8 - eingewiesene Ministranten	,0%	23,8%	11,9%	9,5%	14,3%	7,1%	33,3%	100,0%
		% innerhalb von Frage 13 - Alter	,0%	18,5%	8,9%	12,9%	2,6%	2,0%	9,9%	6,2%
		% der Gesamtzahl	,0%	1,5%	,7%	,6%	,9%	,4%	2,1%	6,2%
	trifft zu	Anzahl	4	22	20	8	57	35	31	177
		% innerhalb von Frage 8 - eingewiesene Ministranten	2,3%	12,4%	11,3%	4,5%	32,2%	19,8%	17,5%	100,0%
		% innerhalb von Frage 13 - Alter	28,6%	40,7%	35,7%	25,8%	24,3%	23,2%	22,0%	26,0%
		% der Gesamtzahl	,6%	3,2%	2,9%	1,2%	8,4%	5,1%	4,5%	26,0%
trifft weniger zu	Anzahl	1	13	21	14	105	57	23	234	
	% innerhalb von Frage 8 - eingewiesene Ministranten	,4%	5,6%	9,0%	6,0%	44,9%	24,4%	9,8%	100,0%	

	% innerhalb von Frage 13 - Alter	7,1%	24,1%	37,5%	45,2%	44,7%	37,7%	16,3%	34,3%
	% der Gesamtzahl	,1%	1,9%	3,1%	2,1%	15,4%	8,4%	3,4%	34,3%
trifft gar nicht zu	Anzahl	0	8	8	2	42	18	4	82
	% innerhalb von Frage 8 - eingewiesene Ministranten	,0%	9,8%	9,8%	2,4%	51,2%	22,0%	4,9%	100,0%
	% innerhalb von Frage 13 - Alter	,0%	14,8%	14,3%	6,5%	17,9%	11,9%	2,8%	12,0%
	% der Gesamtzahl	,0%	1,2%	1,2%	,3%	6,2%	2,6%	,6%	12,0%
Frage nicht vorhanden	Anzahl	1	0	0	0	5	2	0	8
	% innerhalb von Frage 8 - eingewiesene Ministranten	12,5%	,0%	,0%	,0%	62,5%	25,0%	,0%	100,0%
	% innerhalb von Frage 13 - Alter	7,1%	,0%	,0%	,0%	2,1%	1,3%	,0%	1,2%
	% der Gesamtzahl	,1%	,0%	,0%	,0%	,7%	,3%	,0%	1,2%
Gesamt	Anzahl	14	54	56	31	235	151	141	682
	% innerhalb von Frage 8 - eingewiesene Ministranten	2,1%	7,9%	8,2%	4,5%	34,5%	22,1%	20,7%	100,0%
	% innerhalb von Frage 13 - Alter	100,0%	100,0%	100,0%	100,0%	100,0%	100,0%	100,0%	100,0%
	% der Gesamtzahl	2,1%	7,9%	8,2%	4,5%	34,5%	22,1%	20,7%	100,0%

Frage 8 - feierliche "Zeremonie" * Frage 13 - Alter Kreuztabelle

			Frage 13 - Alter						Gesamt	
			Angabe	bis 14	15 - 23	24 - 33	34 - 54	55 - 70		über 70
Frage 8 - feierliche "Zeremonie"	keine Angabe	Anzahl	7	2	3	2	17	22	44	97
		% innerhalb von Frage 8 - feierliche "Zeremonie"	7,2%	2,1%	3,1%	2,1%	17,5%	22,7%	45,4%	100,0%
		% innerhalb von Frage 13 - Alter	50,0%	3,7%	5,4%	6,5%	7,2%	14,6%	31,2%	14,2%
		% der Gesamtzahl	1,0%	,3%	,4%	,3%	2,5%	3,2%	6,5%	14,2%
trifft sehr zu	Anzahl	3	9	10	5	36	29	35	127	
	% innerhalb von Frage 8 - feierliche "Zeremonie"	2,4%	7,1%	7,9%	3,9%	28,3%	22,8%	27,6%	100,0%	

	% innerhalb von Frage 13 - Alter	21,4%	16,7%	17,9%	16,1%	15,3%	19,2%	24,8%	18,6%
	% der Gesamtzahl	,4%	1,3%	1,5%	,7%	5,3%	4,3%	5,1%	18,6%
trifft zu	Anzahl	1	24	20	16	99	66	39	265
	% innerhalb von Frage 8 - feierliche "Zeremonie"	,4%	9,1%	7,5%	6,0%	37,4%	24,9%	14,7%	100,0%
	% innerhalb von Frage 13 - Alter	7,1%	44,4%	35,7%	51,6%	42,1%	43,7%	27,7%	38,9%
	% der Gesamtzahl	,1%	3,5%	2,9%	2,3%	14,5%	9,7%	5,7%	38,9%
trifft weniger zu	Anzahl	2	15	16	4	64	23	13	137
	% innerhalb von Frage 8 - feierliche "Zeremonie"	1,5%	10,9%	11,7%	2,9%	46,7%	16,8%	9,5%	100,0%
	% innerhalb von Frage 13 - Alter	14,3%	27,8%	28,6%	12,9%	27,2%	15,2%	9,2%	20,1%
	% der Gesamtzahl	,3%	2,2%	2,3%	,6%	9,4%	3,4%	1,9%	20,1%
trifft gar nicht zu	Anzahl	0	4	7	4	14	9	10	48
	% innerhalb von Frage 8 - feierliche "Zeremonie"	,0%	8,3%	14,6%	8,3%	29,2%	18,8%	20,8%	100,0%
	% innerhalb von Frage 13 - Alter	,0%	7,4%	12,5%	12,9%	6,0%	6,0%	7,1%	7,0%
	% der Gesamtzahl	,0%	,6%	1,0%	,6%	2,1%	1,3%	1,5%	7,0%
Frage nicht vorhanden	Anzahl	1	0	0	0	5	2	0	8
	% innerhalb von Frage 8 - feierliche "Zeremonie"	12,5%	,0%	,0%	,0%	62,5%	25,0%	,0%	100,0%
	% innerhalb von Frage 13 - Alter	7,1%	,0%	,0%	,0%	2,1%	1,3%	,0%	1,2%
	% der Gesamtzahl	,1%	,0%	,0%	,0%	,7%	,3%	,0%	1,2%
Gesamt	Anzahl	14	54	56	31	235	151	141	682
	% innerhalb von Frage 8 - feierliche "Zeremonie"	2,1%	7,9%	8,2%	4,5%	34,5%	22,1%	20,7%	100,0%
	% innerhalb von Frage 13 - Alter	100,0%	100,0%	100,0%	100,0%	100,0%	100,0%	100,0%	100,0%
	% der Gesamtzahl	2,1%	7,9%	8,2%	4,5%	34,5%	22,1%	20,7%	100,0%

Frage 8 - Mitsingen * Frage 13 - Alter Kreuztabelle

	Frage 13 - Alter							Gesamt
	Angabe	bis 14	15 - 23	24 - 33	34 - 54	55 - 70	über 70	

Frage 8 - Mitsingen	keine Angabe	Anzahl	4	1	1	3	13	16	33	71
		% innerhalb von Frage 8 - Mitsingen	5,6%	1,4%	1,4%	4,2%	18,3%	22,5%	46,5%	100,0%
		% innerhalb von Frage 13 - Alter	28,6%	1,9%	1,8%	9,7%	5,5%	10,6%	23,4%	10,4%
		% der Gesamtzahl	,6%	,1%	,1%	,4%	1,9%	2,3%	4,8%	10,4%
	trifft sehr zu	Anzahl	4	13	28	13	104	62	62	286
		% innerhalb von Frage 8 - Mitsingen	1,4%	4,5%	9,8%	4,5%	36,4%	21,7%	21,7%	100,0%
		% innerhalb von Frage 13 - Alter	28,6%	24,1%	50,0%	41,9%	44,3%	41,1%	44,0%	41,9%
		% der Gesamtzahl	,6%	1,9%	4,1%	1,9%	15,2%	9,1%	9,1%	41,9%
	trifft zu	Anzahl	1	21	12	10	74	46	38	202
		% innerhalb von Frage 8 - Mitsingen	,5%	10,4%	5,9%	5,0%	36,6%	22,8%	18,8%	100,0%
		% innerhalb von Frage 13 - Alter	7,1%	38,9%	21,4%	32,3%	31,5%	30,5%	27,0%	29,6%
		% der Gesamtzahl	,1%	3,1%	1,8%	1,5%	10,9%	6,7%	5,6%	29,6%
	trifft weniger zu	Anzahl	4	12	11	5	25	16	6	79
		% innerhalb von Frage 8 - Mitsingen	5,1%	15,2%	13,9%	6,3%	31,6%	20,3%	7,6%	100,0%
		% innerhalb von Frage 13 - Alter	28,6%	22,2%	19,6%	16,1%	10,6%	10,6%	4,3%	11,6%
		% der Gesamtzahl	,6%	1,8%	1,6%	,7%	3,7%	2,3%	,9%	11,6%
	trifft gar nicht zu	Anzahl	0	7	4	0	14	9	2	36
		% innerhalb von Frage 8 - Mitsingen	,0%	19,4%	11,1%	,0%	38,9%	25,0%	5,6%	100,0%
		% innerhalb von Frage 13 - Alter	,0%	13,0%	7,1%	,0%	6,0%	6,0%	1,4%	5,3%
		% der Gesamtzahl	,0%	1,0%	,6%	,0%	2,1%	1,3%	,3%	5,3%
Frage nicht vorhanden	Anzahl	1	0	0	0	5	2	0	8	
	% innerhalb von Frage 8 - Mitsingen	12,5%	,0%	,0%	,0%	62,5%	25,0%	,0%	100,0%	
	% innerhalb von Frage 13 - Alter	7,1%	,0%	,0%	,0%	2,1%	1,3%	,0%	1,2%	
	% der Gesamtzahl	,1%	,0%	,0%	,0%	,7%	,3%	,0%	1,2%	
Gesamt	Anzahl	14	54	56	31	235	151	141	682	

% innerhalb von Frage 8 - Mitsingen	2,1%	7,9%	8,2%	4,5%	34,5%	22,1%	20,7%	100,0%
% innerhalb von Frage 13 - Alter	100,0%	100,0%	100,0%	100,0%	100,0%	100,0%	100,0%	100,0%
% der Gesamtzahl	2,1%	7,9%	8,2%	4,5%	34,5%	22,1%	20,7%	100,0%

Frage 8 - Orchester,.... * Frage 13 - Alter Kreuztabelle

			Frage 13 - Alter						Gesamt	
			Angabe	bis 14	15 - 23	24 - 33	34 - 54	55 - 70		über 70
Frage 8 - Orchester,....	keine Angabe	Anzahl	6	2	1	3	18	23	41	94
		% innerhalb von Frage 8 - Orchester,....	6,4%	2,1%	1,1%	3,2%	19,1%	24,5%	43,6%	100,0%
		% innerhalb von Frage 13 - Alter	42,9%	3,7%	1,8%	9,7%	7,7%	15,2%	29,1%	13,8%
		% der Gesamtzahl	,9%	,3%	,1%	,4%	2,6%	3,4%	6,0%	13,8%
trifft sehr zu		Anzahl	3	6	7	5	40	57	41	159
		% innerhalb von Frage 8 - Orchester,....	1,9%	3,8%	4,4%	3,1%	25,2%	35,8%	25,8%	100,0%
		% innerhalb von Frage 13 - Alter	21,4%	11,1%	12,5%	16,1%	17,0%	37,7%	29,1%	23,3%
		% der Gesamtzahl	,4%	,9%	1,0%	,7%	5,9%	8,4%	6,0%	23,3%
trifft zu		Anzahl	4	25	12	9	77	41	39	207
		% innerhalb von Frage 8 - Orchester,....	1,9%	12,1%	5,8%	4,3%	37,2%	19,8%	18,8%	100,0%
		% innerhalb von Frage 13 - Alter	28,6%	46,3%	21,4%	29,0%	32,8%	27,2%	27,7%	30,4%
		% der Gesamtzahl	,6%	3,7%	1,8%	1,3%	11,3%	6,0%	5,7%	30,4%
trifft weniger zu		Anzahl	0	17	20	9	62	22	15	145
		% innerhalb von Frage 8 - Orchester,....	,0%	11,7%	13,8%	6,2%	42,8%	15,2%	10,3%	100,0%
		% innerhalb von Frage 13 - Alter	,0%	31,5%	35,7%	29,0%	26,4%	14,6%	10,6%	21,3%
		% der Gesamtzahl	,0%	2,5%	2,9%	1,3%	9,1%	3,2%	2,2%	21,3%
trifft gar nicht zu		Anzahl	0	4	16	5	33	6	5	69
		% innerhalb von Frage 8 - Orchester,....	,0%	5,8%	23,2%	7,2%	47,8%	8,7%	7,2%	100,0%

	% innerhalb von Frage 13 - Alter	,0%	7,4%	28,6%	16,1%	14,0%	4,0%	3,5%	10,1%
	% der Gesamtzahl	,0%	,6%	2,3%	,7%	4,8%	,9%	,7%	10,1%
Frage nicht vorhanden	Anzahl	1	0	0	0	5	2	0	8
	% innerhalb von Frage 8 - Orchester,....	12,5%	,0%	,0%	,0%	62,5%	25,0%	,0%	100,0%
	% innerhalb von Frage 13 - Alter	7,1%	,0%	,0%	,0%	2,1%	1,3%	,0%	1,2%
	% der Gesamtzahl	,1%	,0%	,0%	,0%	,7%	,3%	,0%	1,2%
Gesamt	Anzahl	14	54	56	31	235	151	141	682
	% innerhalb von Frage 8 - Orchester,....	2,1%	7,9%	8,2%	4,5%	34,5%	22,1%	20,7%	100,0%
	% innerhalb von Frage 13 - Alter	100,0%	100,0%	100,0%	100,0%	100,0%	100,0%	100,0%	100,0%
	% der Gesamtzahl	2,1%	7,9%	8,2%	4,5%	34,5%	22,1%	20,7%	100,0%

Frage 8 - moderne Musik * Frage 13 - Alter Kreuztabelle

			Frage 13 - Alter						Gesamt	
			Angabe	bis 14	15 - 23	24 - 33	34 - 54	55 - 70		über 70
Frage 8 - moderne Musik	keine Angabe	Anzahl	6	1	0	3	16	28	77	131
		% innerhalb von Frage 8 - moderne Musik	4,6%	,8%	,0%	2,3%	12,2%	21,4%	58,8%	100,0%
		% innerhalb von Frage 13 - Alter	42,9%	1,9%	,0%	9,7%	6,8%	18,5%	54,6%	19,2%
		% der Gesamtzahl	,9%	,1%	,0%	,4%	2,3%	4,1%	11,3%	19,2%
	trifft sehr zu	Anzahl	1	25	29	14	78	18	5	170
		% innerhalb von Frage 8 - moderne Musik	,6%	14,7%	17,1%	8,2%	45,9%	10,6%	2,9%	100,0%
		% innerhalb von Frage 13 - Alter	7,1%	46,3%	51,8%	45,2%	33,2%	11,9%	3,5%	24,9%
		% der Gesamtzahl	,1%	3,7%	4,3%	2,1%	11,4%	2,6%	,7%	24,9%
	trifft zu	Anzahl	1	13	13	7	76	45	16	171
		% innerhalb von Frage 8 - moderne Musik	,6%	7,6%	7,6%	4,1%	44,4%	26,3%	9,4%	100,0%
		% innerhalb von Frage 13 - Alter	7,1%	24,1%	23,2%	22,6%	32,3%	29,8%	11,3%	25,1%
		% der Gesamtzahl	,1%	1,9%	1,9%	1,0%	11,1%	6,6%	2,3%	25,1%

trifft weniger zu	Anzahl	1	7	9	5	38	36	28	124
	% innerhalb von Frage 8 - moderne Musik	,8%	5,6%	7,3%	4,0%	30,6%	29,0%	22,6%	100,0%
	% innerhalb von Frage 13 - Alter	7,1%	13,0%	16,1%	16,1%	16,2%	23,8%	19,9%	18,2%
	% der Gesamtzahl	,1%	1,0%	1,3%	,7%	5,6%	5,3%	4,1%	18,2%
trifft gar nicht zu	Anzahl	4	8	5	2	22	22	15	78
	% innerhalb von Frage 8 - moderne Musik	5,1%	10,3%	6,4%	2,6%	28,2%	28,2%	19,2%	100,0%
	% innerhalb von Frage 13 - Alter	28,6%	14,8%	8,9%	6,5%	9,4%	14,6%	10,6%	11,4%
	% der Gesamtzahl	,6%	1,2%	,7%	,3%	3,2%	3,2%	2,2%	11,4%
Frage nicht vorhanden	Anzahl	1	0	0	0	5	2	0	8
	% innerhalb von Frage 8 - moderne Musik	12,5%	,0%	,0%	,0%	62,5%	25,0%	,0%	100,0%
	% innerhalb von Frage 13 - Alter	7,1%	,0%	,0%	,0%	2,1%	1,3%	,0%	1,2%
	% der Gesamtzahl	,1%	,0%	,0%	,0%	,7%	,3%	,0%	1,2%
Gesamt	Anzahl	14	54	56	31	235	151	141	682
	% innerhalb von Frage 8 - moderne Musik	2,1%	7,9%	8,2%	4,5%	34,5%	22,1%	20,7%	100,0%
	% innerhalb von Frage 13 - Alter	100,0%	100,0%	100,0%	100,0%	100,0%	100,0%	100,0%	100,0%
	% der Gesamtzahl	2,1%	7,9%	8,2%	4,5%	34,5%	22,1%	20,7%	100,0%

Frage 8 - lateinische Gesänge * Frage 13 - Alter Kreuztabelle

		Frage 13 - Alter							Gesamt
		Angabe	bis 14	15 - 23	24 - 33	34 - 54	55 - 70	über 70	
Frage 8 - lateinische Gesänge keine Angabe	Anzahl	6	4	2	4	18	33	70	137
	% innerhalb von Frage 8 - lateinische Gesänge	4,4%	2,9%	1,5%	2,9%	13,1%	24,1%	51,1%	100,0%
	% innerhalb von Frage 13 - Alter	42,9%	7,4%	3,6%	12,9%	7,7%	21,9%	49,6%	20,1%
	% der Gesamtzahl	,9%	,6%	,3%	,6%	2,6%	4,8%	10,3%	20,1%
trifft sehr zu	Anzahl	0	2	4	1	10	4	6	27
	% innerhalb von Frage 8 - lateinische Gesänge	,0%	7,4%	14,8%	3,7%	37,0%	14,8%	22,2%	100,0%

	% innerhalb von Frage 13 - Alter	,0%	3,7%	7,1%	3,2%	4,3%	2,6%	4,3%	4,0%
	% der Gesamtzahl	,0%	,3%	,6%	,1%	1,5%	,6%	,9%	4,0%
trifft zu	Anzahl	2	3	2	0	21	28	12	68
	% innerhalb von Frage 8 - lateinische Gesänge	2,9%	4,4%	2,9%	,0%	30,9%	41,2%	17,6%	100,0%
	% innerhalb von Frage 13 - Alter	14,3%	5,6%	3,6%	,0%	8,9%	18,5%	8,5%	10,0%
	% der Gesamtzahl	,3%	,4%	,3%	,0%	3,1%	4,1%	1,8%	10,0%
trifft weniger zu	Anzahl	4	18	17	5	50	35	27	156
	% innerhalb von Frage 8 - lateinische Gesänge	2,6%	11,5%	10,9%	3,2%	32,1%	22,4%	17,3%	100,0%
	% innerhalb von Frage 13 - Alter	28,6%	33,3%	30,4%	16,1%	21,3%	23,2%	19,1%	22,9%
	% der Gesamtzahl	,6%	2,6%	2,5%	,7%	7,3%	5,1%	4,0%	22,9%
trifft gar nicht zu	Anzahl	1	27	31	21	131	49	26	286
	% innerhalb von Frage 8 - lateinische Gesänge	,3%	9,4%	10,8%	7,3%	45,8%	17,1%	9,1%	100,0%
	% innerhalb von Frage 13 - Alter	7,1%	50,0%	55,4%	67,7%	55,7%	32,5%	18,4%	41,9%
	% der Gesamtzahl	,1%	4,0%	4,5%	3,1%	19,2%	7,2%	3,8%	41,9%
Frage nicht vorhanden	Anzahl	1	0	0	0	5	2	0	8
	% innerhalb von Frage 8 - lateinische Gesänge	12,5%	,0%	,0%	,0%	62,5%	25,0%	,0%	100,0%
	% innerhalb von Frage 13 - Alter	7,1%	,0%	,0%	,0%	2,1%	1,3%	,0%	1,2%
	% der Gesamtzahl	,1%	,0%	,0%	,0%	,7%	,3%	,0%	1,2%
Gesamt	Anzahl	14	54	56	31	235	151	141	682
	% innerhalb von Frage 8 - lateinische Gesänge	2,1%	7,9%	8,2%	4,5%	34,5%	22,1%	20,7%	100,0%
	% innerhalb von Frage 13 - Alter	100,0%	100,0%	100,0%	100,0%	100,0%	100,0%	100,0%	100,0%
	% der Gesamtzahl	2,1%	7,9%	8,2%	4,5%	34,5%	22,1%	20,7%	100,0%

Frage 8 - Wechselgesang * Frage 13 - Alter Kreuztabelle

	Frage 13 - Alter							Gesamt
	Angabe	bis 14	15 - 23	24 - 33	34 - 54	55 - 70	über 70	

Frage 8 - Wechselgesang	keine Angabe	Anzahl	7	2	2	3	15	28	59	116
		% innerhalb von Frage 8 - Wechselgesang	6,0%	1,7%	1,7%	2,6%	12,9%	24,1%	50,9%	100,0%
		% innerhalb von Frage 13 - Alter	50,0%	3,7%	3,6%	9,7%	6,4%	18,5%	41,8%	17,0%
		% der Gesamtzahl	1,0%	,3%	,3%	,4%	2,2%	4,1%	8,7%	17,0%
	trifft sehr zu	Anzahl	0	5	2	1	6	8	6	28
		% innerhalb von Frage 8 - Wechselgesang	,0%	17,9%	7,1%	3,6%	21,4%	28,6%	21,4%	100,0%
		% innerhalb von Frage 13 - Alter	,0%	9,3%	3,6%	3,2%	2,6%	5,3%	4,3%	4,1%
		% der Gesamtzahl	,0%	,7%	,3%	,1%	,9%	1,2%	,9%	4,1%
	trifft zu	Anzahl	4	11	9	3	52	32	36	147
		% innerhalb von Frage 8 - Wechselgesang	2,7%	7,5%	6,1%	2,0%	35,4%	21,8%	24,5%	100,0%
		% innerhalb von Frage 13 - Alter	28,6%	20,4%	16,1%	9,7%	22,1%	21,2%	25,5%	21,6%
		% der Gesamtzahl	,6%	1,6%	1,3%	,4%	7,6%	4,7%	5,3%	21,6%
	trifft weniger zu	Anzahl	1	26	17	8	77	38	23	190
		% innerhalb von Frage 8 - Wechselgesang	,5%	13,7%	8,9%	4,2%	40,5%	20,0%	12,1%	100,0%
		% innerhalb von Frage 13 - Alter	7,1%	48,1%	30,4%	25,8%	32,8%	25,2%	16,3%	27,9%
		% der Gesamtzahl	,1%	3,8%	2,5%	1,2%	11,3%	5,6%	3,4%	27,9%
	trifft gar nicht zu	Anzahl	1	10	26	16	80	43	17	193
		% innerhalb von Frage 8 - Wechselgesang	,5%	5,2%	13,5%	8,3%	41,5%	22,3%	8,8%	100,0%
		% innerhalb von Frage 13 - Alter	7,1%	18,5%	46,4%	51,6%	34,0%	28,5%	12,1%	28,3%
		% der Gesamtzahl	,1%	1,5%	3,8%	2,3%	11,7%	6,3%	2,5%	28,3%
Frage nicht vorhanden	Anzahl	1	0	0	0	5	2	0	8	
	% innerhalb von Frage 8 - Wechselgesang	12,5%	,0%	,0%	,0%	62,5%	25,0%	,0%	100,0%	
	% innerhalb von Frage 13 - Alter	7,1%	,0%	,0%	,0%	2,1%	1,3%	,0%	1,2%	
	% der Gesamtzahl	,1%	,0%	,0%	,0%	,7%	,3%	,0%	1,2%	
Gesamt		Anzahl	14	54	56	31	235	151	141	682

% innerhalb von Frage 8 - Wechselgesang	2,1%	7,9%	8,2%	4,5%	34,5%	22,1%	20,7%	100,0%
% innerhalb von Frage 13 - Alter	100,0%	100,0%	100,0%	100,0%	100,0%	100,0%	100,0%	100,0%
% der Gesamtzahl	2,1%	7,9%	8,2%	4,5%	34,5%	22,1%	20,7%	100,0%

Frage 8 - theologisch fundiert * Frage 13 - Alter Kreuztabelle

		Frage 13 - Alter							Gesamt
		Angabe	bis 14	15 - 23	24 - 33	34 - 54	55 - 70	über 70	
Frage 8 - theologisch fundiert keine Angabe	Anzahl	4	13	4	5	25	26	54	131
	% innerhalb von Frage 8 - theologisch fundiert	3,1%	9,9%	3,1%	3,8%	19,1%	19,8%	41,2%	100,0%
	% innerhalb von Frage 13 - Alter	28,6%	24,1%	7,1%	16,1%	10,6%	17,2%	38,3%	19,2%
	% der Gesamtzahl	,6%	1,9%	,6%	,7%	3,7%	3,8%	7,9%	19,2%
trifft sehr zu	Anzahl	4	10	7	2	49	41	46	159
	% innerhalb von Frage 8 - theologisch fundiert	2,5%	6,3%	4,4%	1,3%	30,8%	25,8%	28,9%	100,0%
	% innerhalb von Frage 13 - Alter	28,6%	18,5%	12,5%	6,5%	20,9%	27,2%	32,6%	23,3%
	% der Gesamtzahl	,6%	1,5%	1,0%	,3%	7,2%	6,0%	6,7%	23,3%
trifft zu	Anzahl	1	13	22	16	98	56	28	234
	% innerhalb von Frage 8 - theologisch fundiert	,4%	5,6%	9,4%	6,8%	41,9%	23,9%	12,0%	100,0%
	% innerhalb von Frage 13 - Alter	7,1%	24,1%	39,3%	51,6%	41,7%	37,1%	19,9%	34,3%
	% der Gesamtzahl	,1%	1,9%	3,2%	2,3%	14,4%	8,2%	4,1%	34,3%
trifft weniger zu	Anzahl	3	17	18	6	48	19	11	122
	% innerhalb von Frage 8 - theologisch fundiert	2,5%	13,9%	14,8%	4,9%	39,3%	15,6%	9,0%	100,0%
	% innerhalb von Frage 13 - Alter	21,4%	31,5%	32,1%	19,4%	20,4%	12,6%	7,8%	17,9%
	% der Gesamtzahl	,4%	2,5%	2,6%	,9%	7,0%	2,8%	1,6%	17,9%
trifft gar nicht zu	Anzahl	1	1	5	2	10	7	2	28
	% innerhalb von Frage 8 - theologisch fundiert	3,6%	3,6%	17,9%	7,1%	35,7%	25,0%	7,1%	100,0%

	% innerhalb von Frage 13 - Alter	7,1%	1,9%	8,9%	6,5%	4,3%	4,6%	1,4%	4,1%
	% der Gesamtzahl	,1%	,1%	,7%	,3%	1,5%	1,0%	,3%	4,1%
Frage nicht vorhanden	Anzahl	1	0	0	0	5	2	0	8
	% innerhalb von Frage 8 - theologisch fundiert	12,5%	,0%	,0%	,0%	62,5%	25,0%	,0%	100,0%
	% innerhalb von Frage 13 - Alter	7,1%	,0%	,0%	,0%	2,1%	1,3%	,0%	1,2%
	% der Gesamtzahl	,1%	,0%	,0%	,0%	,7%	,3%	,0%	1,2%
Gesamt	Anzahl	14	54	56	31	235	151	141	682
	% innerhalb von Frage 8 - theologisch fundiert	2,1%	7,9%	8,2%	4,5%	34,5%	22,1%	20,7%	100,0%
	% innerhalb von Frage 13 - Alter	100,0%	100,0%	100,0%	100,0%	100,0%	100,0%	100,0%	100,0%
	% der Gesamtzahl	2,1%	7,9%	8,2%	4,5%	34,5%	22,1%	20,7%	100,0%

Frage 8 - lebenspraktisch orientiert * Frage 13 - Alter Kreuztabelle

			Frage 13 - Alter						Gesamt	
			Angabe	bis 14	15 - 23	24 - 33	34 - 54	55 - 70		über 70
Frage 8 - lebenspraktisch orientiert	keine Angabe	Anzahl	6	8	3	3	12	13	26	71
		% innerhalb von Frage 8 - lebenspraktisch orientiert	8,5%	11,3%	4,2%	4,2%	16,9%	18,3%	36,6%	100,0%
		% innerhalb von Frage 13 - Alter	42,9%	14,8%	5,4%	9,7%	5,1%	8,6%	18,4%	10,4%
		% der Gesamtzahl	,9%	1,2%	,4%	,4%	1,8%	1,9%	3,8%	10,4%
	trifft sehr zu	Anzahl	2	16	30	17	149	84	67	365
		% innerhalb von Frage 8 - lebenspraktisch orientiert	,5%	4,4%	8,2%	4,7%	40,8%	23,0%	18,4%	100,0%
		% innerhalb von Frage 13 - Alter	14,3%	29,6%	53,6%	54,8%	63,4%	55,6%	47,5%	53,5%
		% der Gesamtzahl	,3%	2,3%	4,4%	2,5%	21,8%	12,3%	9,8%	53,5%
	trifft zu	Anzahl	3	21	22	10	62	46	44	208
		% innerhalb von Frage 8 - lebenspraktisch orientiert	1,4%	10,1%	10,6%	4,8%	29,8%	22,1%	21,2%	100,0%
		% innerhalb von Frage 13 - Alter	21,4%	38,9%	39,3%	32,3%	26,4%	30,5%	31,2%	30,5%
		% der Gesamtzahl	,4%	3,1%	3,2%	1,5%	9,1%	6,7%	6,5%	30,5%

trifft weniger zu	Anzahl	1	6	1	1	4	5	3	21
	% innerhalb von Frage 8 - lebenspraktisch orientiert	4,8%	28,6%	4,8%	4,8%	19,0%	23,8%	14,3%	100,0%
	% innerhalb von Frage 13 - Alter	7,1%	11,1%	1,8%	3,2%	1,7%	3,3%	2,1%	3,1%
	% der Gesamtzahl	,1%	,9%	,1%	,1%	,6%	,7%	,4%	3,1%
trifft gar nicht zu	Anzahl	1	3	0	0	3	1	1	9
	% innerhalb von Frage 8 - lebenspraktisch orientiert	11,1%	33,3%	,0%	,0%	33,3%	11,1%	11,1%	100,0%
	% innerhalb von Frage 13 - Alter	7,1%	5,6%	,0%	,0%	1,3%	,7%	,7%	1,3%
	% der Gesamtzahl	,1%	,4%	,0%	,0%	,4%	,1%	,1%	1,3%
Frage nicht vorhanden	Anzahl	1	0	0	0	5	2	0	8
	% innerhalb von Frage 8 - lebenspraktisch orientiert	12,5%	,0%	,0%	,0%	62,5%	25,0%	,0%	100,0%
	% innerhalb von Frage 13 - Alter	7,1%	,0%	,0%	,0%	2,1%	1,3%	,0%	1,2%
	% der Gesamtzahl	,1%	,0%	,0%	,0%	,7%	,3%	,0%	1,2%
Gesamt	Anzahl	14	54	56	31	235	151	141	682
	% innerhalb von Frage 8 - lebenspraktisch orientiert	2,1%	7,9%	8,2%	4,5%	34,5%	22,1%	20,7%	100,0%
	% innerhalb von Frage 13 - Alter	100,0%	100,0%	100,0%	100,0%	100,0%	100,0%	100,0%	100,0%
	% der Gesamtzahl	2,1%	7,9%	8,2%	4,5%	34,5%	22,1%	20,7%	100,0%

Frage 8 - aktueller Bezug * Frage 13 - Alter Kreuztabelle

			Frage 13 - Alter						Gesamt	
			Angabe	bis 14	15 - 23	24 - 33	34 - 54	55 - 70		über 70
Frage 8 - aktueller Bezug	keine Angabe	Anzahl	6	5	3	3	16	29	60	122
		% innerhalb von Frage 8 - aktueller Bezug	4,9%	4,1%	2,5%	2,5%	13,1%	23,8%	49,2%	100,0%
		% innerhalb von Frage 13 - Alter	42,9%	9,3%	5,4%	9,7%	6,8%	19,2%	42,6%	17,9%
		% der Gesamtzahl	,9%	,7%	,4%	,4%	2,3%	4,3%	8,8%	17,9%
	trifft sehr zu	Anzahl	2	17	30	5	103	44	17	218
		% innerhalb von Frage 8 - aktueller Bezug	,9%	7,8%	13,8%	2,3%	47,2%	20,2%	7,8%	100,0%

	% innerhalb von Frage 13 - Alter	14,3%	31,5%	53,6%	16,1%	43,8%	29,1%	12,1%	32,0%
	% der Gesamtzahl	,3%	2,5%	4,4%	,7%	15,1%	6,5%	2,5%	32,0%
trifft zu	Anzahl	2	16	17	18	81	47	39	220
	% innerhalb von Frage 8 - aktueller Bezug	,9%	7,3%	7,7%	8,2%	36,8%	21,4%	17,7%	100,0%
	% innerhalb von Frage 13 - Alter	14,3%	29,6%	30,4%	58,1%	34,5%	31,1%	27,7%	32,3%
	% der Gesamtzahl	,3%	2,3%	2,5%	2,6%	11,9%	6,9%	5,7%	32,3%
trifft weniger zu	Anzahl	1	10	5	4	23	28	21	92
	% innerhalb von Frage 8 - aktueller Bezug	1,1%	10,9%	5,4%	4,3%	25,0%	30,4%	22,8%	100,0%
	% innerhalb von Frage 13 - Alter	7,1%	18,5%	8,9%	12,9%	9,8%	18,5%	14,9%	13,5%
	% der Gesamtzahl	,1%	1,5%	,7%	,6%	3,4%	4,1%	3,1%	13,5%
trifft gar nicht zu	Anzahl	2	6	1	1	7	1	4	22
	% innerhalb von Frage 8 - aktueller Bezug	9,1%	27,3%	4,5%	4,5%	31,8%	4,5%	18,2%	100,0%
	% innerhalb von Frage 13 - Alter	14,3%	11,1%	1,8%	3,2%	3,0%	,7%	2,8%	3,2%
	% der Gesamtzahl	,3%	,9%	,1%	,1%	1,0%	,1%	,6%	3,2%
Frage nicht vorhanden	Anzahl	1	0	0	0	5	2	0	8
	% innerhalb von Frage 8 - aktueller Bezug	12,5%	,0%	,0%	,0%	62,5%	25,0%	,0%	100,0%
	% innerhalb von Frage 13 - Alter	7,1%	,0%	,0%	,0%	2,1%	1,3%	,0%	1,2%
	% der Gesamtzahl	,1%	,0%	,0%	,0%	,7%	,3%	,0%	1,2%
Gesamt	Anzahl	14	54	56	31	235	151	141	682
	% innerhalb von Frage 8 - aktueller Bezug	2,1%	7,9%	8,2%	4,5%	34,5%	22,1%	20,7%	100,0%
	% innerhalb von Frage 13 - Alter	100,0%	100,0%	100,0%	100,0%	100,0%	100,0%	100,0%	100,0%
	% der Gesamtzahl	2,1%	7,9%	8,2%	4,5%	34,5%	22,1%	20,7%	100,0%

Frage 8 - unterschiedl. Prediger * Frage 13 - Alter Kreuztabelle

	Frage 13 - Alter							Gesamt
	Angabe	bis 14	15 - 23	24 - 33	34 - 54	55 - 70	über 70	

Frage 8 - unterschiedl. Prediger	keine Angabe	Anzahl	7	7	3	5	21	28	58	129
		% innerhalb von Frage 8 - unterschiedl. Prediger	5,4%	5,4%	2,3%	3,9%	16,3%	21,7%	45,0%	100,0%
		% innerhalb von Frage 13 - Alter	50,0%	13,0%	5,4%	16,1%	8,9%	18,5%	41,1%	18,9%
		% der Gesamtzahl	1,0%	1,0%	,4%	,7%	3,1%	4,1%	8,5%	18,9%
	trifft sehr zu	Anzahl	1	5	4	1	29	12	10	62
		% innerhalb von Frage 8 - unterschiedl. Prediger	1,6%	8,1%	6,5%	1,6%	46,8%	19,4%	16,1%	100,0%
		% innerhalb von Frage 13 - Alter	7,1%	9,3%	7,1%	3,2%	12,3%	7,9%	7,1%	9,1%
		% der Gesamtzahl	,1%	,7%	,6%	,1%	4,3%	1,8%	1,5%	9,1%
	trifft zu	Anzahl	1	14	12	5	58	29	23	142
		% innerhalb von Frage 8 - unterschiedl. Prediger	,7%	9,9%	8,5%	3,5%	40,8%	20,4%	16,2%	100,0%
		% innerhalb von Frage 13 - Alter	7,1%	25,9%	21,4%	16,1%	24,7%	19,2%	16,3%	20,8%
		% der Gesamtzahl	,1%	2,1%	1,8%	,7%	8,5%	4,3%	3,4%	20,8%
	trifft weniger zu	Anzahl	2	19	25	14	86	53	36	235
		% innerhalb von Frage 8 - unterschiedl. Prediger	,9%	8,1%	10,6%	6,0%	36,6%	22,6%	15,3%	100,0%
		% innerhalb von Frage 13 - Alter	14,3%	35,2%	44,6%	45,2%	36,6%	35,1%	25,5%	34,5%
		% der Gesamtzahl	,3%	2,8%	3,7%	2,1%	12,6%	7,8%	5,3%	34,5%
	trifft gar nicht zu	Anzahl	2	9	12	6	36	27	14	106
		% innerhalb von Frage 8 - unterschiedl. Prediger	1,9%	8,5%	11,3%	5,7%	34,0%	25,5%	13,2%	100,0%
		% innerhalb von Frage 13 - Alter	14,3%	16,7%	21,4%	19,4%	15,3%	17,9%	9,9%	15,5%
		% der Gesamtzahl	,3%	1,3%	1,8%	,9%	5,3%	4,0%	2,1%	15,5%
Frage nicht vorhanden	Anzahl	1	0	0	0	5	2	0	8	
	% innerhalb von Frage 8 - unterschiedl. Prediger	12,5%	,0%	,0%	,0%	62,5%	25,0%	,0%	100,0%	
	% innerhalb von Frage 13 - Alter	7,1%	,0%	,0%	,0%	2,1%	1,3%	,0%	1,2%	
	% der Gesamtzahl	,1%	,0%	,0%	,0%	,7%	,3%	,0%	1,2%	
Gesamt	Anzahl	14	54	56	31	235	151	141	682	

% innerhalb von Frage 8 - unterschiedl. Prediger	2,1%	7,9%	8,2%	4,5%	34,5%	22,1%	20,7%	100,0%
% innerhalb von Frage 13 - Alter	100,0%	100,0%	100,0%	100,0%	100,0%	100,0%	100,0%	100,0%
% der Gesamtzahl	2,1%	7,9%	8,2%	4,5%	34,5%	22,1%	20,7%	100,0%

* Kreuztabelle Zugehörigkeit

CROSSTABS

```

/TABLES=Var8_Ablauf_Struktur Var8_Ablauf_Minis Var8_Ablauf_zeremonie Var8_Musik_Mitsingen
Var8_Musik_Orchester Var8_Musik_Modern Var8_Musik_Latein Var8_Musik_Wechsel
Var8_Predigt_theologisch Var8_Predigt_Lebensnah Var8_Predigt_aktuelle Var8_Predigt_Untersch BY
Var3_Zugehörigkeit
/FORMAT=AVALUE TABLES
/CELLS=COUNT ROW COLUMN TOTAL
/COUNT ROUND CELL.

```

Kreuztabellen

DatenSet1 - ...\Fragebogenauswertung_Ebersberg_20110419.sav

Verarbeitete Fälle

	Fälle					
	Gültig		Fehlend		Gesamt	
	N	Prozent	N	Prozent	N	Prozent
Frage 8 - Gut strukturiert * Frage 3 - Wo sehen Sie sich	682	100,0%	0	,0%	682	100,0%
Frage 8 - eingewiesene Ministranten * Frage 3 - Wo sehen Sie sich	682	100,0%	0	,0%	682	100,0%
Frage 8 - feierliche "Zeremonie" * Frage 3 - Wo sehen Sie sich	682	100,0%	0	,0%	682	100,0%

Frage 8 - Mitsingen * Frage 3 - Wo sehen Sie sich	682	100,0%	0	,0%	682	100,0%
Frage 8 - Orchester,... * Frage 3 - Wo sehen Sie sich	682	100,0%	0	,0%	682	100,0%
Frage 8 - moderne Musik * Frage 3 - Wo sehen Sie sich	682	100,0%	0	,0%	682	100,0%
Frage 8 - lateinische Gesänge * Frage 3 - Wo sehen Sie sich	682	100,0%	0	,0%	682	100,0%
Frage 8 - Wechselgesang * Frage 3 - Wo sehen Sie sich	682	100,0%	0	,0%	682	100,0%
Frage 8 - theologisch fundiert * Frage 3 - Wo sehen Sie sich	682	100,0%	0	,0%	682	100,0%
Frage 8 - lebenspraktisch orientiert * Frage 3 - Wo sehen Sie sich	682	100,0%	0	,0%	682	100,0%
Frage 8 - aktueller Bezug * Frage 3 - Wo sehen Sie sich	682	100,0%	0	,0%	682	100,0%
Frage 8 - unterschiedl. Prediger * Frage 3 - Wo sehen Sie sich	682	100,0%	0	,0%	682	100,0%

Frage 8 - Gut strukturiert * Frage 3 - Wo sehen Sie sich Kreuztabelle

			Frage 3 - Wo sehen Sie sich					Gesamt	
			Angabe	Kreis	g	äßig	Festtage		keines
Frage 8 - Gut strukturiert	keine Angabe	Anzahl	4	13	40	27	14	8	106
		% innerhalb von Frage 8 - Gut strukturiert	3,8%	12,3%	37,7%	25,5%	13,2%	7,5%	100,0%
		% innerhalb von Frage 3 - Wo sehen Sie sich	50,0%	10,3%	22,2%	11,0%	14,6%	29,6%	15,5%
		% der Gesamtzahl	,6%	1,9%	5,9%	4,0%	2,1%	1,2%	15,5%
	trifft sehr zu	Anzahl	1	34	33	32	10	5	115
		% innerhalb von Frage 8 - Gut strukturiert	,9%	29,6%	28,7%	27,8%	8,7%	4,3%	100,0%

	% innerhalb von Frage 3 - Wo sehen Sie sich	12,5%	27,0%	18,3%	13,1%	10,4%	18,5%	16,9%
	% der Gesamtzahl	,1%	5,0%	4,8%	4,7%	1,5%	,7%	16,9%
trifft zu	Anzahl	1	46	70	118	45	7	287
	% innerhalb von Frage 8 - Gut strukturiert	,3%	16,0%	24,4%	41,1%	15,7%	2,4%	100,0%
	% innerhalb von Frage 3 - Wo sehen Sie sich	12,5%	36,5%	38,9%	48,2%	46,9%	25,9%	42,1%
	% der Gesamtzahl	,1%	6,7%	10,3%	17,3%	6,6%	1,0%	42,1%
trifft weniger zu	Anzahl	1	27	30	52	20	5	135
	% innerhalb von Frage 8 - Gut strukturiert	,7%	20,0%	22,2%	38,5%	14,8%	3,7%	100,0%
	% innerhalb von Frage 3 - Wo sehen Sie sich	12,5%	21,4%	16,7%	21,2%	20,8%	18,5%	19,8%
	% der Gesamtzahl	,1%	4,0%	4,4%	7,6%	2,9%	,7%	19,8%
trifft gar nicht zu	Anzahl	0	5	7	13	6	0	31
	% innerhalb von Frage 8 - Gut strukturiert	,0%	16,1%	22,6%	41,9%	19,4%	,0%	100,0%
	% innerhalb von Frage 3 - Wo sehen Sie sich	,0%	4,0%	3,9%	5,3%	6,3%	,0%	4,5%
	% der Gesamtzahl	,0%	,7%	1,0%	1,9%	,9%	,0%	4,5%
Frage nicht vorhanden	Anzahl	1	1	0	3	1	2	8
	% innerhalb von Frage 8 - Gut strukturiert	12,5%	12,5%	,0%	37,5%	12,5%	25,0%	100,0%
	% innerhalb von Frage 3 - Wo sehen Sie sich	12,5%	,8%	,0%	1,2%	1,0%	7,4%	1,2%
	% der Gesamtzahl	,1%	,1%	,0%	,4%	,1%	,3%	1,2%
Gesamt	Anzahl	8	126	180	245	96	27	682
	% innerhalb von Frage 8 - Gut strukturiert	1,2%	18,5%	26,4%	35,9%	14,1%	4,0%	100,0%
	% innerhalb von Frage 3 - Wo sehen Sie sich	100,0%	100,0%	100,0%	100,0%	100,0%	100,0%	100,0%
	% der Gesamtzahl	1,2%	18,5%	26,4%	35,9%	14,1%	4,0%	100,0%

Frage 8 - eingewiesene Ministranten * Frage 3 - Wo sehen Sie sich Kreuztabelle

	Frage 3 - Wo sehen Sie sich						Gesamt
	Angabe	Kreis	g	äßig	Festtage	keines	

Frage 8 - eingewiesene Ministranten	keine Angabe	Anzahl	4	21	53	34	16	11	139
		% innerhalb von Frage 8 - eingewiesene Ministranten	2,9%	15,1%	38,1%	24,5%	11,5%	7,9%	100,0%
		% innerhalb von Frage 3 - Wo sehen Sie sich	50,0%	16,7%	29,4%	13,9%	16,7%	40,7%	20,4%
		% der Gesamtzahl	,6%	3,1%	7,8%	5,0%	2,3%	1,6%	20,4%
	trifft sehr zu	Anzahl	0	13	15	8	3	3	42
		% innerhalb von Frage 8 - eingewiesene Ministranten	,0%	31,0%	35,7%	19,0%	7,1%	7,1%	100,0%
		% innerhalb von Frage 3 - Wo sehen Sie sich	,0%	10,3%	8,3%	3,3%	3,1%	11,1%	6,2%
		% der Gesamtzahl	,0%	1,9%	2,2%	1,2%	,4%	,4%	6,2%
	trifft zu	Anzahl	3	46	47	53	24	4	177
		% innerhalb von Frage 8 - eingewiesene Ministranten	1,7%	26,0%	26,6%	29,9%	13,6%	2,3%	100,0%
		% innerhalb von Frage 3 - Wo sehen Sie sich	37,5%	36,5%	26,1%	21,6%	25,0%	14,8%	26,0%
		% der Gesamtzahl	,4%	6,7%	6,9%	7,8%	3,5%	,6%	26,0%
trifft weniger zu	Anzahl	0	34	49	109	38	4	234	
	% innerhalb von Frage 8 - eingewiesene Ministranten	,0%	14,5%	20,9%	46,6%	16,2%	1,7%	100,0%	
	% innerhalb von Frage 3 - Wo sehen Sie sich	,0%	27,0%	27,2%	44,5%	39,6%	14,8%	34,3%	
	% der Gesamtzahl	,0%	5,0%	7,2%	16,0%	5,6%	,6%	34,3%	
trifft gar nicht zu	Anzahl	0	11	16	38	14	3	82	
	% innerhalb von Frage 8 - eingewiesene Ministranten	,0%	13,4%	19,5%	46,3%	17,1%	3,7%	100,0%	
	% innerhalb von Frage 3 - Wo sehen Sie sich	,0%	8,7%	8,9%	15,5%	14,6%	11,1%	12,0%	
	% der Gesamtzahl	,0%	1,6%	2,3%	5,6%	2,1%	,4%	12,0%	
Frage nicht vorhanden	Anzahl	1	1	0	3	1	2	8	
	% innerhalb von Frage 8 - eingewiesene Ministranten	12,5%	12,5%	,0%	37,5%	12,5%	25,0%	100,0%	

	% innerhalb von Frage 3 - Wo sehen Sie sich	12,5%	,8%	,0%	1,2%	1,0%	7,4%	1,2%
	% der Gesamtzahl	,1%	,1%	,0%	,4%	,1%	,3%	1,2%
Gesamt	Anzahl	8	126	180	245	96	27	682
	% innerhalb von Frage 8 - eingewiesene Ministranten	1,2%	18,5%	26,4%	35,9%	14,1%	4,0%	100,0%
	% innerhalb von Frage 3 - Wo sehen Sie sich	100,0%	100,0%	100,0%	100,0%	100,0%	100,0%	100,0%
	% der Gesamtzahl	1,2%	18,5%	26,4%	35,9%	14,1%	4,0%	100,0%

Frage 8 - feierliche "Zeremonie" * Frage 3 - Wo sehen Sie sich Kreuztabelle

			Frage 3 - Wo sehen Sie sich					Gesamt	
			Angabe	Kreis	g	äßig	Festtage		keines
Frage 8 - feierliche "Zeremonie"	keine Angabe	Anzahl	2	15	38	21	12	9	97
		% innerhalb von Frage 8 - feierliche "Zeremonie"	2,1%	15,5%	39,2%	21,6%	12,4%	9,3%	100,0%
		% innerhalb von Frage 3 - Wo sehen Sie sich	25,0%	11,9%	21,1%	8,6%	12,5%	33,3%	14,2%
		% der Gesamtzahl	,3%	2,2%	5,6%	3,1%	1,8%	1,3%	14,2%
	trifft sehr zu	Anzahl	1	24	39	53	7	3	127
		% innerhalb von Frage 8 - feierliche "Zeremonie"	,8%	18,9%	30,7%	41,7%	5,5%	2,4%	100,0%
		% innerhalb von Frage 3 - Wo sehen Sie sich	12,5%	19,0%	21,7%	21,6%	7,3%	11,1%	18,6%
		% der Gesamtzahl	,1%	3,5%	5,7%	7,8%	1,0%	,4%	18,6%
	trifft zu	Anzahl	2	56	67	90	44	6	265
		% innerhalb von Frage 8 - feierliche "Zeremonie"	,8%	21,1%	25,3%	34,0%	16,6%	2,3%	100,0%
		% innerhalb von Frage 3 - Wo sehen Sie sich	25,0%	44,4%	37,2%	36,7%	45,8%	22,2%	38,9%
		% der Gesamtzahl	,3%	8,2%	9,8%	13,2%	6,5%	,9%	38,9%
trifft weniger zu	Anzahl	1	21	29	61	22	3	137	
	% innerhalb von Frage 8 - feierliche "Zeremonie"	,7%	15,3%	21,2%	44,5%	16,1%	2,2%	100,0%	
	% innerhalb von Frage 3 - Wo sehen Sie sich	12,5%	16,7%	16,1%	24,9%	22,9%	11,1%	20,1%	

	% der Gesamtzahl	,1%	3,1%	4,3%	8,9%	3,2%	,4%	20,1%
trifft gar nicht zu	Anzahl	1	9	7	17	10	4	48
	% innerhalb von Frage 8 - feierliche "Zeremonie"	2,1%	18,8%	14,6%	35,4%	20,8%	8,3%	100,0%
	% innerhalb von Frage 3 - Wo sehen Sie sich	12,5%	7,1%	3,9%	6,9%	10,4%	14,8%	7,0%
	% der Gesamtzahl	,1%	1,3%	1,0%	2,5%	1,5%	,6%	7,0%
Frage nicht vorhanden	Anzahl	1	1	0	3	1	2	8
	% innerhalb von Frage 8 - feierliche "Zeremonie"	12,5%	12,5%	,0%	37,5%	12,5%	25,0%	100,0%
	% innerhalb von Frage 3 - Wo sehen Sie sich	12,5%	,8%	,0%	1,2%	1,0%	7,4%	1,2%
	% der Gesamtzahl	,1%	,1%	,0%	,4%	,1%	,3%	1,2%
Gesamt	Anzahl	8	126	180	245	96	27	682
	% innerhalb von Frage 8 - feierliche "Zeremonie"	1,2%	18,5%	26,4%	35,9%	14,1%	4,0%	100,0%
	% innerhalb von Frage 3 - Wo sehen Sie sich	100,0%	100,0%	100,0%	100,0%	100,0%	100,0%	100,0%
	% der Gesamtzahl	1,2%	18,5%	26,4%	35,9%	14,1%	4,0%	100,0%

Frage 8 - Mitsingen * Frage 3 - Wo sehen Sie sich Kreuztabelle

			Frage 3 - Wo sehen Sie sich					Gesamt	
			Angabe	Kreis	g	äßig	Festtage		keines
Frage 8 - Mitsingen	keine Angabe	Anzahl	3	10	20	19	11	8	71
		% innerhalb von Frage 8 - Mitsingen	4,2%	14,1%	28,2%	26,8%	15,5%	11,3%	100,0%
		% innerhalb von Frage 3 - Wo sehen Sie sich	37,5%	7,9%	11,1%	7,8%	11,5%	29,6%	10,4%
		% der Gesamtzahl	,4%	1,5%	2,9%	2,8%	1,6%	1,2%	10,4%
trifft sehr zu		Anzahl	1	75	91	95	18	6	286
		% innerhalb von Frage 8 - Mitsingen	,3%	26,2%	31,8%	33,2%	6,3%	2,1%	100,0%
		% innerhalb von Frage 3 - Wo sehen Sie sich	12,5%	59,5%	50,6%	38,8%	18,8%	22,2%	41,9%
		% der Gesamtzahl	,1%	11,0%	13,3%	13,9%	2,6%	,9%	41,9%
trifft zu		Anzahl	2	33	52	78	32	5	202

	% innerhalb von Frage 8 - Mitsingen	1,0%	16,3%	25,7%	38,6%	15,8%	2,5%	100,0%
	% innerhalb von Frage 3 - Wo sehen Sie sich	25,0%	26,2%	28,9%	31,8%	33,3%	18,5%	29,6%
	% der Gesamtzahl	,3%	4,8%	7,6%	11,4%	4,7%	,7%	29,6%
trifft weniger zu	Anzahl	1	7	12	38	18	3	79
	% innerhalb von Frage 8 - Mitsingen	1,3%	8,9%	15,2%	48,1%	22,8%	3,8%	100,0%
	% innerhalb von Frage 3 - Wo sehen Sie sich	12,5%	5,6%	6,7%	15,5%	18,8%	11,1%	11,6%
	% der Gesamtzahl	,1%	1,0%	1,8%	5,6%	2,6%	,4%	11,6%
trifft gar nicht zu	Anzahl	0	0	5	12	16	3	36
	% innerhalb von Frage 8 - Mitsingen	,0%	,0%	13,9%	33,3%	44,4%	8,3%	100,0%
	% innerhalb von Frage 3 - Wo sehen Sie sich	,0%	,0%	2,8%	4,9%	16,7%	11,1%	5,3%
	% der Gesamtzahl	,0%	,0%	,7%	1,8%	2,3%	,4%	5,3%
Frage nicht vorhanden	Anzahl	1	1	0	3	1	2	8
	% innerhalb von Frage 8 - Mitsingen	12,5%	12,5%	,0%	37,5%	12,5%	25,0%	100,0%
	% innerhalb von Frage 3 - Wo sehen Sie sich	12,5%	,8%	,0%	1,2%	1,0%	7,4%	1,2%
	% der Gesamtzahl	,1%	,1%	,0%	,4%	,1%	,3%	1,2%
Gesamt	Anzahl	8	126	180	245	96	27	682
	% innerhalb von Frage 8 - Mitsingen	1,2%	18,5%	26,4%	35,9%	14,1%	4,0%	100,0%
	% innerhalb von Frage 3 - Wo sehen Sie sich	100,0%	100,0%	100,0%	100,0%	100,0%	100,0%	100,0%
	% der Gesamtzahl	1,2%	18,5%	26,4%	35,9%	14,1%	4,0%	100,0%

Frage 8 - Orchester,.... * Frage 3 - Wo sehen Sie sich Kreuztabelle

			Frage 3 - Wo sehen Sie sich					Gesamt	
			Angabe	Kreis	g	äßig	Festtage		keines
Frage 8 - Orchester,....	keine Angabe	Anzahl	6	11	44	16	11	6	94
		% innerhalb von Frage 8 - Orchester,....	6,4%	11,7%	46,8%	17,0%	11,7%	6,4%	100,0%

	% innerhalb von Frage 3 - Wo sehen Sie sich	75,0%	8,7%	24,4%	6,5%	11,5%	22,2%	13,8%
	% der Gesamtzahl	,9%	1,6%	6,5%	2,3%	1,6%	,9%	13,8%
trifft sehr zu	Anzahl	0	35	42	57	16	9	159
	% innerhalb von Frage 8 - Orchester,....	,0%	22,0%	26,4%	35,8%	10,1%	5,7%	100,0%
	% innerhalb von Frage 3 - Wo sehen Sie sich	,0%	27,8%	23,3%	23,3%	16,7%	33,3%	23,3%
	% der Gesamtzahl	,0%	5,1%	6,2%	8,4%	2,3%	1,3%	23,3%
trifft zu	Anzahl	1	33	50	88	30	5	207
	% innerhalb von Frage 8 - Orchester,....	,5%	15,9%	24,2%	42,5%	14,5%	2,4%	100,0%
	% innerhalb von Frage 3 - Wo sehen Sie sich	12,5%	26,2%	27,8%	35,9%	31,3%	18,5%	30,4%
	% der Gesamtzahl	,1%	4,8%	7,3%	12,9%	4,4%	,7%	30,4%
trifft weniger zu	Anzahl	0	32	29	56	25	3	145
	% innerhalb von Frage 8 - Orchester,....	,0%	22,1%	20,0%	38,6%	17,2%	2,1%	100,0%
	% innerhalb von Frage 3 - Wo sehen Sie sich	,0%	25,4%	16,1%	22,9%	26,0%	11,1%	21,3%
	% der Gesamtzahl	,0%	4,7%	4,3%	8,2%	3,7%	,4%	21,3%
trifft gar nicht zu	Anzahl	0	14	15	25	13	2	69
	% innerhalb von Frage 8 - Orchester,....	,0%	20,3%	21,7%	36,2%	18,8%	2,9%	100,0%
	% innerhalb von Frage 3 - Wo sehen Sie sich	,0%	11,1%	8,3%	10,2%	13,5%	7,4%	10,1%
	% der Gesamtzahl	,0%	2,1%	2,2%	3,7%	1,9%	,3%	10,1%
Frage nicht vorhanden	Anzahl	1	1	0	3	1	2	8
	% innerhalb von Frage 8 - Orchester,....	12,5%	12,5%	,0%	37,5%	12,5%	25,0%	100,0%
	% innerhalb von Frage 3 - Wo sehen Sie sich	12,5%	,8%	,0%	1,2%	1,0%	7,4%	1,2%
	% der Gesamtzahl	,1%	,1%	,0%	,4%	,1%	,3%	1,2%
Gesamt	Anzahl	8	126	180	245	96	27	682
	% innerhalb von Frage 8 - Orchester,....	1,2%	18,5%	26,4%	35,9%	14,1%	4,0%	100,0%

% innerhalb von Frage 3 - Wo sehen Sie sich	100,0%	100,0%	100,0%	100,0%	100,0%	100,0%	100,0%
% der Gesamtzahl	1,2%	18,5%	26,4%	35,9%	14,1%	4,0%	100,0%

Frage 8 - moderne Musik * Frage 3 - Wo sehen Sie sich Kreuztabelle

			Frage 3 - Wo sehen Sie sich						Gesamt
			Angabe	Kreis	g	äßig	Festtage	keines	
Frage 8 - moderne Musik	keine Angabe	Anzahl	3	22	58	26	13	9	131
		% innerhalb von Frage 8 - moderne Musik	2,3%	16,8%	44,3%	19,8%	9,9%	6,9%	100,0%
		% innerhalb von Frage 3 - Wo sehen Sie sich	37,5%	17,5%	32,2%	10,6%	13,5%	33,3%	19,2%
		% der Gesamtzahl	,4%	3,2%	8,5%	3,8%	1,9%	1,3%	19,2%
	trifft sehr zu	Anzahl	1	36	27	69	30	7	170
		% innerhalb von Frage 8 - moderne Musik	,6%	21,2%	15,9%	40,6%	17,6%	4,1%	100,0%
		% innerhalb von Frage 3 - Wo sehen Sie sich	12,5%	28,6%	15,0%	28,2%	31,3%	25,9%	24,9%
		% der Gesamtzahl	,1%	5,3%	4,0%	10,1%	4,4%	1,0%	24,9%
	trifft zu	Anzahl	1	26	40	73	27	4	171
		% innerhalb von Frage 8 - moderne Musik	,6%	15,2%	23,4%	42,7%	15,8%	2,3%	100,0%
		% innerhalb von Frage 3 - Wo sehen Sie sich	12,5%	20,6%	22,2%	29,8%	28,1%	14,8%	25,1%
		% der Gesamtzahl	,1%	3,8%	5,9%	10,7%	4,0%	,6%	25,1%
	trifft weniger zu	Anzahl	2	19	33	49	18	3	124
		% innerhalb von Frage 8 - moderne Musik	1,6%	15,3%	26,6%	39,5%	14,5%	2,4%	100,0%
		% innerhalb von Frage 3 - Wo sehen Sie sich	25,0%	15,1%	18,3%	20,0%	18,8%	11,1%	18,2%
		% der Gesamtzahl	,3%	2,8%	4,8%	7,2%	2,6%	,4%	18,2%
	trifft gar nicht zu	Anzahl	0	22	22	25	7	2	78
		% innerhalb von Frage 8 - moderne Musik	,0%	28,2%	28,2%	32,1%	9,0%	2,6%	100,0%
		% innerhalb von Frage 3 - Wo sehen Sie sich	,0%	17,5%	12,2%	10,2%	7,3%	7,4%	11,4%
		% der Gesamtzahl	,0%	3,2%	3,2%	3,7%	1,0%	,3%	11,4%

Frage nicht vorhanden	Anzahl	1	1	0	3	1	2	8
	% innerhalb von Frage 8 - moderne Musik	12,5%	12,5%	,0%	37,5%	12,5%	25,0%	100,0%
	% innerhalb von Frage 3 - Wo sehen Sie sich	12,5%	,8%	,0%	1,2%	1,0%	7,4%	1,2%
	% der Gesamtzahl	,1%	,1%	,0%	,4%	,1%	,3%	1,2%
Gesamt	Anzahl	8	126	180	245	96	27	682
	% innerhalb von Frage 8 - moderne Musik	1,2%	18,5%	26,4%	35,9%	14,1%	4,0%	100,0%
	% innerhalb von Frage 3 - Wo sehen Sie sich	100,0%	100,0%	100,0%	100,0%	100,0%	100,0%	100,0%
	% der Gesamtzahl	1,2%	18,5%	26,4%	35,9%	14,1%	4,0%	100,0%

Frage 8 - lateinische Gesänge * Frage 3 - Wo sehen Sie sich Kreuztabelle

		Frage 3 - Wo sehen Sie sich						Gesamt
		Angabe	Kreis	g	äßig	Festtage	keines	
Frage 8 - lateinische Gesänge keine Angabe	Anzahl	3	23	62	25	16	8	137
	% innerhalb von Frage 8 - lateinische Gesänge	2,2%	16,8%	45,3%	18,2%	11,7%	5,8%	100,0%
	% innerhalb von Frage 3 - Wo sehen Sie sich	37,5%	18,3%	34,4%	10,2%	16,7%	29,6%	20,1%
	% der Gesamtzahl	,4%	3,4%	9,1%	3,7%	2,3%	1,2%	20,1%
trifft sehr zu	Anzahl	0	6	8	9	2	2	27
	% innerhalb von Frage 8 - lateinische Gesänge	,0%	22,2%	29,6%	33,3%	7,4%	7,4%	100,0%
	% innerhalb von Frage 3 - Wo sehen Sie sich	,0%	4,8%	4,4%	3,7%	2,1%	7,4%	4,0%
	% der Gesamtzahl	,0%	,9%	1,2%	1,3%	,3%	,3%	4,0%
trifft zu	Anzahl	0	13	21	20	9	5	68
	% innerhalb von Frage 8 - lateinische Gesänge	,0%	19,1%	30,9%	29,4%	13,2%	7,4%	100,0%
	% innerhalb von Frage 3 - Wo sehen Sie sich	,0%	10,3%	11,7%	8,2%	9,4%	18,5%	10,0%
	% der Gesamtzahl	,0%	1,9%	3,1%	2,9%	1,3%	,7%	10,0%
trifft weniger zu	Anzahl	1	24	31	75	22	3	156
	% innerhalb von Frage 8 - lateinische Gesänge	,6%	15,4%	19,9%	48,1%	14,1%	1,9%	100,0%

	% innerhalb von Frage 3 - Wo sehen Sie sich	12,5%	19,0%	17,2%	30,6%	22,9%	11,1%	22,9%
	% der Gesamtzahl	,1%	3,5%	4,5%	11,0%	3,2%	,4%	22,9%
trifft gar nicht zu	Anzahl	3	59	58	113	46	7	286
	% innerhalb von Frage 8 - lateinische Gesänge	1,0%	20,6%	20,3%	39,5%	16,1%	2,4%	100,0%
	% innerhalb von Frage 3 - Wo sehen Sie sich	37,5%	46,8%	32,2%	46,1%	47,9%	25,9%	41,9%
	% der Gesamtzahl	,4%	8,7%	8,5%	16,6%	6,7%	1,0%	41,9%
Frage nicht vorhanden	Anzahl	1	1	0	3	1	2	8
	% innerhalb von Frage 8 - lateinische Gesänge	12,5%	12,5%	,0%	37,5%	12,5%	25,0%	100,0%
	% innerhalb von Frage 3 - Wo sehen Sie sich	12,5%	,8%	,0%	1,2%	1,0%	7,4%	1,2%
	% der Gesamtzahl	,1%	,1%	,0%	,4%	,1%	,3%	1,2%
Gesamt	Anzahl	8	126	180	245	96	27	682
	% innerhalb von Frage 8 - lateinische Gesänge	1,2%	18,5%	26,4%	35,9%	14,1%	4,0%	100,0%
	% innerhalb von Frage 3 - Wo sehen Sie sich	100,0%	100,0%	100,0%	100,0%	100,0%	100,0%	100,0%
	% der Gesamtzahl	1,2%	18,5%	26,4%	35,9%	14,1%	4,0%	100,0%

Frage 8 - Wechselgesang * Frage 3 - Wo sehen Sie sich Kreuztabelle

			Frage 3 - Wo sehen Sie sich					Gesamt	
			Angabe	Kreis	g	äßig	Festtage		keines
Frage 8 - Wechselgesang	keine Angabe	Anzahl	4	19	48	21	15	9	116
		% innerhalb von Frage 8 - Wechselgesang	3,4%	16,4%	41,4%	18,1%	12,9%	7,8%	100,0%
		% innerhalb von Frage 3 - Wo sehen Sie sich	50,0%	15,1%	26,7%	8,6%	15,6%	33,3%	17,0%
		% der Gesamtzahl	,6%	2,8%	7,0%	3,1%	2,2%	1,3%	17,0%
	trifft sehr zu	Anzahl	0	12	9	7	0	0	28
		% innerhalb von Frage 8 - Wechselgesang	,0%	42,9%	32,1%	25,0%	,0%	,0%	100,0%
		% innerhalb von Frage 3 - Wo sehen Sie sich	,0%	9,5%	5,0%	2,9%	,0%	,0%	4,1%
		% der Gesamtzahl	,0%	1,8%	1,3%	1,0%	,0%	,0%	4,1%

trifft zu	Anzahl	0	29	42	51	20	5	147
	% innerhalb von Frage 8 - Wechselgesang	,0%	19,7%	28,6%	34,7%	13,6%	3,4%	100,0%
	% innerhalb von Frage 3 - Wo sehen Sie sich	,0%	23,0%	23,3%	20,8%	20,8%	18,5%	21,6%
	% der Gesamtzahl	,0%	4,3%	6,2%	7,5%	2,9%	,7%	21,6%
trifft weniger zu	Anzahl	2	35	41	77	31	4	190
	% innerhalb von Frage 8 - Wechselgesang	1,1%	18,4%	21,6%	40,5%	16,3%	2,1%	100,0%
	% innerhalb von Frage 3 - Wo sehen Sie sich	25,0%	27,8%	22,8%	31,4%	32,3%	14,8%	27,9%
	% der Gesamtzahl	,3%	5,1%	6,0%	11,3%	4,5%	,6%	27,9%
trifft gar nicht zu	Anzahl	1	30	40	86	29	7	193
	% innerhalb von Frage 8 - Wechselgesang	,5%	15,5%	20,7%	44,6%	15,0%	3,6%	100,0%
	% innerhalb von Frage 3 - Wo sehen Sie sich	12,5%	23,8%	22,2%	35,1%	30,2%	25,9%	28,3%
	% der Gesamtzahl	,1%	4,4%	5,9%	12,6%	4,3%	1,0%	28,3%
Frage nicht vorhanden	Anzahl	1	1	0	3	1	2	8
	% innerhalb von Frage 8 - Wechselgesang	12,5%	12,5%	,0%	37,5%	12,5%	25,0%	100,0%
	% innerhalb von Frage 3 - Wo sehen Sie sich	12,5%	,8%	,0%	1,2%	1,0%	7,4%	1,2%
	% der Gesamtzahl	,1%	,1%	,0%	,4%	,1%	,3%	1,2%
Gesamt	Anzahl	8	126	180	245	96	27	682
	% innerhalb von Frage 8 - Wechselgesang	1,2%	18,5%	26,4%	35,9%	14,1%	4,0%	100,0%
	% innerhalb von Frage 3 - Wo sehen Sie sich	100,0%	100,0%	100,0%	100,0%	100,0%	100,0%	100,0%
	% der Gesamtzahl	1,2%	18,5%	26,4%	35,9%	14,1%	4,0%	100,0%

Frage 8 - theologisch fundiert * Frage 3 - Wo sehen Sie sich Kreuztabelle

		Frage 3 - Wo sehen Sie sich						Gesamt
		Angabe	Kreis	g	äßig	Festtage	keines	
Frage 8 - theologisch fundiert keine Angabe	Anzahl	5	14	46	35	22	9	131
	% innerhalb von Frage 8 - theologisch fundiert	3,8%	10,7%	35,1%	26,7%	16,8%	6,9%	100,0%

	% innerhalb von Frage 3 - Wo sehen Sie sich	62,5%	11,1%	25,6%	14,3%	22,9%	33,3%	19,2%
	% der Gesamtzahl	,7%	2,1%	6,7%	5,1%	3,2%	1,3%	19,2%
trifft sehr zu	Anzahl	1	49	54	42	9	4	159
	% innerhalb von Frage 8 - theologisch fundiert	,6%	30,8%	34,0%	26,4%	5,7%	2,5%	100,0%
	% innerhalb von Frage 3 - Wo sehen Sie sich	12,5%	38,9%	30,0%	17,1%	9,4%	14,8%	23,3%
	% der Gesamtzahl	,1%	7,2%	7,9%	6,2%	1,3%	,6%	23,3%
trifft zu	Anzahl	0	50	53	97	31	3	234
	% innerhalb von Frage 8 - theologisch fundiert	,0%	21,4%	22,6%	41,5%	13,2%	1,3%	100,0%
	% innerhalb von Frage 3 - Wo sehen Sie sich	,0%	39,7%	29,4%	39,6%	32,3%	11,1%	34,3%
	% der Gesamtzahl	,0%	7,3%	7,8%	14,2%	4,5%	,4%	34,3%
trifft weniger zu	Anzahl	0	11	25	58	22	6	122
	% innerhalb von Frage 8 - theologisch fundiert	,0%	9,0%	20,5%	47,5%	18,0%	4,9%	100,0%
	% innerhalb von Frage 3 - Wo sehen Sie sich	,0%	8,7%	13,9%	23,7%	22,9%	22,2%	17,9%
	% der Gesamtzahl	,0%	1,6%	3,7%	8,5%	3,2%	,9%	17,9%
trifft gar nicht zu	Anzahl	1	1	2	10	11	3	28
	% innerhalb von Frage 8 - theologisch fundiert	3,6%	3,6%	7,1%	35,7%	39,3%	10,7%	100,0%
	% innerhalb von Frage 3 - Wo sehen Sie sich	12,5%	,8%	1,1%	4,1%	11,5%	11,1%	4,1%
	% der Gesamtzahl	,1%	,1%	,3%	1,5%	1,6%	,4%	4,1%
Frage nicht vorhanden	Anzahl	1	1	0	3	1	2	8
	% innerhalb von Frage 8 - theologisch fundiert	12,5%	12,5%	,0%	37,5%	12,5%	25,0%	100,0%
	% innerhalb von Frage 3 - Wo sehen Sie sich	12,5%	,8%	,0%	1,2%	1,0%	7,4%	1,2%
	% der Gesamtzahl	,1%	,1%	,0%	,4%	,1%	,3%	1,2%
Gesamt	Anzahl	8	126	180	245	96	27	682
	% innerhalb von Frage 8 - theologisch fundiert	1,2%	18,5%	26,4%	35,9%	14,1%	4,0%	100,0%

% innerhalb von Frage 3 - Wo sehen Sie sich	100,0%	100,0%	100,0%	100,0%	100,0%	100,0%	100,0%
% der Gesamtzahl	1,2%	18,5%	26,4%	35,9%	14,1%	4,0%	100,0%

Frage 8 - lebenspraktisch orientiert * Frage 3 - Wo sehen Sie sich Kreuztabelle

			Frage 3 - Wo sehen Sie sich						Gesamt
			Angabe	Kreis	g	äßig	Festtage	keines	
Frage 8 - lebenspraktisch orientiert	keine Angabe	Anzahl	3	12	28	10	12	6	71
		% innerhalb von Frage 8 - lebenspraktisch orientiert	4,2%	16,9%	39,4%	14,1%	16,9%	8,5%	100,0%
		% innerhalb von Frage 3 - Wo sehen Sie sich	37,5%	9,5%	15,6%	4,1%	12,5%	22,2%	10,4%
		% der Gesamtzahl	,4%	1,8%	4,1%	1,5%	1,8%	,9%	10,4%
	trifft sehr zu	Anzahl	1	75	85	152	38	14	365
		% innerhalb von Frage 8 - lebenspraktisch orientiert	,3%	20,5%	23,3%	41,6%	10,4%	3,8%	100,0%
		% innerhalb von Frage 3 - Wo sehen Sie sich	12,5%	59,5%	47,2%	62,0%	39,6%	51,9%	53,5%
		% der Gesamtzahl	,1%	11,0%	12,5%	22,3%	5,6%	2,1%	53,5%
	trifft zu	Anzahl	2	34	60	75	36	1	208
		% innerhalb von Frage 8 - lebenspraktisch orientiert	1,0%	16,3%	28,8%	36,1%	17,3%	,5%	100,0%
		% innerhalb von Frage 3 - Wo sehen Sie sich	25,0%	27,0%	33,3%	30,6%	37,5%	3,7%	30,5%
		% der Gesamtzahl	,3%	5,0%	8,8%	11,0%	5,3%	,1%	30,5%
	trifft weniger zu	Anzahl	0	2	4	5	7	3	21
		% innerhalb von Frage 8 - lebenspraktisch orientiert	,0%	9,5%	19,0%	23,8%	33,3%	14,3%	100,0%
		% innerhalb von Frage 3 - Wo sehen Sie sich	,0%	1,6%	2,2%	2,0%	7,3%	11,1%	3,1%
		% der Gesamtzahl	,0%	,3%	,6%	,7%	1,0%	,4%	3,1%
	trifft gar nicht zu	Anzahl	1	2	3	0	2	1	9
		% innerhalb von Frage 8 - lebenspraktisch orientiert	11,1%	22,2%	33,3%	,0%	22,2%	11,1%	100,0%
		% innerhalb von Frage 3 - Wo sehen Sie sich	12,5%	1,6%	1,7%	,0%	2,1%	3,7%	1,3%
		% der Gesamtzahl	,1%	,3%	,4%	,0%	,3%	,1%	1,3%

Frage nicht vorhanden	Anzahl	1	1	0	3	1	2	8
	% innerhalb von Frage 8 - lebenspraktisch orientiert	12,5%	12,5%	,0%	37,5%	12,5%	25,0%	100,0%
	% innerhalb von Frage 3 - Wo sehen Sie sich	12,5%	,8%	,0%	1,2%	1,0%	7,4%	1,2%
	% der Gesamtzahl	,1%	,1%	,0%	,4%	,1%	,3%	1,2%
Gesamt	Anzahl	8	126	180	245	96	27	682
	% innerhalb von Frage 8 - lebenspraktisch orientiert	1,2%	18,5%	26,4%	35,9%	14,1%	4,0%	100,0%
	% innerhalb von Frage 3 - Wo sehen Sie sich	100,0%	100,0%	100,0%	100,0%	100,0%	100,0%	100,0%
	% der Gesamtzahl	1,2%	18,5%	26,4%	35,9%	14,1%	4,0%	100,0%

Frage 8 - aktueller Bezug * Frage 3 - Wo sehen Sie sich Kreuztabelle

			Frage 3 - Wo sehen Sie sich					Gesamt	
			Angabe	Kreis	g	äßig	Festtage		keines
Frage 8 - aktueller Bezug	keine Angabe	Anzahl	2	16	55	24	15	10	122
		% innerhalb von Frage 8 - aktueller Bezug	1,6%	13,1%	45,1%	19,7%	12,3%	8,2%	100,0%
		% innerhalb von Frage 3 - Wo sehen Sie sich	25,0%	12,7%	30,6%	9,8%	15,6%	37,0%	17,9%
		% der Gesamtzahl	,3%	2,3%	8,1%	3,5%	2,2%	1,5%	17,9%
	trifft sehr zu	Anzahl	0	42	41	91	37	7	218
		% innerhalb von Frage 8 - aktueller Bezug	,0%	19,3%	18,8%	41,7%	17,0%	3,2%	100,0%
		% innerhalb von Frage 3 - Wo sehen Sie sich	,0%	33,3%	22,8%	37,1%	38,5%	25,9%	32,0%
		% der Gesamtzahl	,0%	6,2%	6,0%	13,3%	5,4%	1,0%	32,0%
	trifft zu	Anzahl	3	37	58	92	28	2	220
		% innerhalb von Frage 8 - aktueller Bezug	1,4%	16,8%	26,4%	41,8%	12,7%	,9%	100,0%
		% innerhalb von Frage 3 - Wo sehen Sie sich	37,5%	29,4%	32,2%	37,6%	29,2%	7,4%	32,3%
		% der Gesamtzahl	,4%	5,4%	8,5%	13,5%	4,1%	,3%	32,3%
trifft weniger zu	Anzahl	0	26	21	29	12	4	92	
	% innerhalb von Frage 8 - aktueller Bezug	,0%	28,3%	22,8%	31,5%	13,0%	4,3%	100,0%	

	% innerhalb von Frage 3 - Wo sehen Sie sich	,0%	20,6%	11,7%	11,8%	12,5%	14,8%	13,5%
	% der Gesamtzahl	,0%	3,8%	3,1%	4,3%	1,8%	,6%	13,5%
trifft gar nicht zu	Anzahl	2	4	5	6	3	2	22
	% innerhalb von Frage 8 - aktueller Bezug	9,1%	18,2%	22,7%	27,3%	13,6%	9,1%	100,0%
	% innerhalb von Frage 3 - Wo sehen Sie sich	25,0%	3,2%	2,8%	2,4%	3,1%	7,4%	3,2%
	% der Gesamtzahl	,3%	,6%	,7%	,9%	,4%	,3%	3,2%
Frage nicht vorhanden	Anzahl	1	1	0	3	1	2	8
	% innerhalb von Frage 8 - aktueller Bezug	12,5%	12,5%	,0%	37,5%	12,5%	25,0%	100,0%
	% innerhalb von Frage 3 - Wo sehen Sie sich	12,5%	,8%	,0%	1,2%	1,0%	7,4%	1,2%
	% der Gesamtzahl	,1%	,1%	,0%	,4%	,1%	,3%	1,2%
Gesamt	Anzahl	8	126	180	245	96	27	682
	% innerhalb von Frage 8 - aktueller Bezug	1,2%	18,5%	26,4%	35,9%	14,1%	4,0%	100,0%
	% innerhalb von Frage 3 - Wo sehen Sie sich	100,0%	100,0%	100,0%	100,0%	100,0%	100,0%	100,0%
	% der Gesamtzahl	1,2%	18,5%	26,4%	35,9%	14,1%	4,0%	100,0%

Frage 8 - unterschiedl. Prediger * Frage 3 - Wo sehen Sie sich Kreuztabelle

			Frage 3 - Wo sehen Sie sich					Gesamt	
			Angabe	Kreis	g	äßig	Festtage		keines
Frage 8 - unterschiedl. Prediger	keine Angabe	Anzahl	4	21	47	29	19	9	129
		% innerhalb von Frage 8 - unterschiedl. Prediger	3,1%	16,3%	36,4%	22,5%	14,7%	7,0%	100,0%
		% innerhalb von Frage 3 - Wo sehen Sie sich	50,0%	16,7%	26,1%	11,8%	19,8%	33,3%	18,9%
		% der Gesamtzahl	,6%	3,1%	6,9%	4,3%	2,8%	1,3%	18,9%
	trifft sehr zu	Anzahl	0	15	14	20	7	6	62
		% innerhalb von Frage 8 - unterschiedl. Prediger	,0%	24,2%	22,6%	32,3%	11,3%	9,7%	100,0%
		% innerhalb von Frage 3 - Wo sehen Sie sich	,0%	11,9%	7,8%	8,2%	7,3%	22,2%	9,1%
		% der Gesamtzahl	,0%	2,2%	2,1%	2,9%	1,0%	,9%	9,1%

trifft zu	Anzahl	2	27	36	54	18	5	142
	% innerhalb von Frage 8 - unterschiedl. Prediger	1,4%	19,0%	25,4%	38,0%	12,7%	3,5%	100,0%
	% innerhalb von Frage 3 - Wo sehen Sie sich	25,0%	21,4%	20,0%	22,0%	18,8%	18,5%	20,8%
	% der Gesamtzahl	,3%	4,0%	5,3%	7,9%	2,6%	,7%	20,8%
trifft weniger zu	Anzahl	1	43	54	99	35	3	235
	% innerhalb von Frage 8 - unterschiedl. Prediger	,4%	18,3%	23,0%	42,1%	14,9%	1,3%	100,0%
	% innerhalb von Frage 3 - Wo sehen Sie sich	12,5%	34,1%	30,0%	40,4%	36,5%	11,1%	34,5%
	% der Gesamtzahl	,1%	6,3%	7,9%	14,5%	5,1%	,4%	34,5%
trifft gar nicht zu	Anzahl	0	19	29	40	16	2	106
	% innerhalb von Frage 8 - unterschiedl. Prediger	,0%	17,9%	27,4%	37,7%	15,1%	1,9%	100,0%
	% innerhalb von Frage 3 - Wo sehen Sie sich	,0%	15,1%	16,1%	16,3%	16,7%	7,4%	15,5%
	% der Gesamtzahl	,0%	2,8%	4,3%	5,9%	2,3%	,3%	15,5%
Frage nicht vorhanden	Anzahl	1	1	0	3	1	2	8
	% innerhalb von Frage 8 - unterschiedl. Prediger	12,5%	12,5%	,0%	37,5%	12,5%	25,0%	100,0%
	% innerhalb von Frage 3 - Wo sehen Sie sich	12,5%	,8%	,0%	1,2%	1,0%	7,4%	1,2%
	% der Gesamtzahl	,1%	,1%	,0%	,4%	,1%	,3%	1,2%
Gesamt	Anzahl	8	126	180	245	96	27	682
	% innerhalb von Frage 8 - unterschiedl. Prediger	1,2%	18,5%	26,4%	35,9%	14,1%	4,0%	100,0%
	% innerhalb von Frage 3 - Wo sehen Sie sich	100,0%	100,0%	100,0%	100,0%	100,0%	100,0%	100,0%
	% der Gesamtzahl	1,2%	18,5%	26,4%	35,9%	14,1%	4,0%	100,0%

*-----
*Frage 9: Wenn es die Pfarrei nicht gäbe, dann würde mir am meisten fehlen:
*-----

MULT RESPONSE GROUPS=\$Mangel 'Was würde fehlen?' (var9_was_fehlt_treffpunkte

```

var9_was_fehlt_kirchenmusik var9_was_fehlt_gottesdienst var9_was_fehlt_taufen_usw
var9_was_fehlt_soziales var9_was_fehlt_nichts var9_oder (1)
/FREQUENCIES=$Mangel.

```

Mehrfachantworten

DatenSet1 - ...\\Fragebogenauswertung_Ebersberg_20110419.sav

Fallzusammenfassung

	Fälle					
	Gültig		Fehlend		Gesamt	
	N	Prozent	N	Prozent	N	Prozent
\$Mangel ^a	667	97,8%	15	2,2%	682	100,0%

a. Dichotomie-Gruppe tabellarisch dargestellt bei Wert 1.

Häufigkeiten von \$Mangel

		Antworten		Prozent der Fälle
		N	Prozent	
Was würde fehlen? ^a	Frage 9 - fehlt Treffpunkt	100	12,8%	15,0%
	Frage 9 - fehlt Kirchenmusik	62	7,9%	9,3%
	Frage 9 - fehlt Gottesdienst	349	44,7%	52,3%
	Frage 9 - fehlt Taufen, usw.	143	18,3%	21,4%
	Frage 9 - fehlt Soziales	90	11,5%	13,5%
	Frage 9 - fehlt Nichts	20	2,6%	3,0%
	Frage 9 - oder	16	2,1%	2,4%
Gesamt		780	100,0%	116,9%

a. Dichotomie-Gruppe tabellarisch dargestellt bei Wert 1.

*Kreuztabelle Alter

```
MULT RESPONSE GROUPS=$Mangel 'Was würde fehlen?' (Var9_was_fehlt_Treffpunkte
  Var9_was_fehlt_Kirchenmusik Var9_was_fehlt_Gottesdienst VAR9_was_fehlt_Taufen_usw
  Var9_was_fehlt_Soziales Var9_was_fehlt_Nichts Var9_oder (1))
/VARIABLES=Var13_Alter(1 600)
/TABLES=$Mangel BY Var13_Alter
/CELLS=ROW COLUMN TOTAL
/BASE=CASES.
```

Mehrfachantworten

DatenSet1 - ...\\Fragebogenauswertung_Ebersberg_20110419.sav

Fallzusammenfassung

	Fälle					
	Gültig		Fehlend		Gesamt	
	N	Prozent	N	Prozent	N	Prozent
\$Mangel*Var13_Alter	655	96,0%	27	4,0%	682	100,0%

Kreuztabelle \$Mangel*Var13_Alter

			Frage 13 - Alter						Gesamt
			bis 14	15 - 23	24 - 33	34 - 54	55 - 70	über 70	
Was würde fehlen? ^a	Frage 9 - fehlt Treffpunkt	Anzahl	10	20	6	42	11	10	99
		Innerhalb \$Mangel%	10,1%	20,2%	6,1%	42,4%	11,1%	10,1%	
		Innerhalb Var13_Alter%	18,9%	36,4%	20,0%	18,1%	7,4%	7,4%	
		% vom Gesamtwert	1,5%	3,1%	,9%	6,4%	1,7%	1,5%	15,1%
	Frage 9 - fehlt Kirchenmusik	Anzahl	3	4	3	17	20	15	62
		Innerhalb \$Mangel%	4,8%	6,5%	4,8%	27,4%	32,3%	24,2%	
		Innerhalb Var13_Alter%	5,7%	7,3%	10,0%	7,3%	13,4%	11,0%	
		% vom Gesamtwert	,5%	,6%	,5%	2,6%	3,1%	2,3%	9,5%

Frage 9 - fehlt Gottesdienst	Anzahl	8	12	11	114	93	105	343
	Innerhalb \$Mangel%	2,3%	3,5%	3,2%	33,2%	27,1%	30,6%	
	Innerhalb Var13_Alter%	15,1%	21,8%	36,7%	49,1%	62,4%	77,2%	
	% vom Gesamtwert	1,2%	1,8%	1,7%	17,4%	14,2%	16,0%	52,4%
Frage 9 - fehlt Taufen, usw.	Anzahl	27	7	6	45	31	22	138
	Innerhalb \$Mangel%	19,6%	5,1%	4,3%	32,6%	22,5%	15,9%	
	Innerhalb Var13_Alter%	50,9%	12,7%	20,0%	19,4%	20,8%	16,2%	
	% vom Gesamtwert	4,1%	1,1%	,9%	6,9%	4,7%	3,4%	21,1%
Frage 9 - fehlt Soziales	Anzahl	6	7	5	56	9	6	89
	Innerhalb \$Mangel%	6,7%	7,9%	5,6%	62,9%	10,1%	6,7%	
	Innerhalb Var13_Alter%	11,3%	12,7%	16,7%	24,1%	6,0%	4,4%	
	% vom Gesamtwert	,9%	1,1%	,8%	8,5%	1,4%	,9%	13,6%
Frage 9 - fehlt Nichts	Anzahl	5	4	0	10	1	0	20
	Innerhalb \$Mangel%	25,0%	20,0%	,0%	50,0%	5,0%	,0%	
	Innerhalb Var13_Alter%	9,4%	7,3%	,0%	4,3%	,7%	,0%	
	% vom Gesamtwert	,8%	,6%	,0%	1,5%	,2%	,0%	3,1%
Frage 9 - oder	Anzahl	0	3	2	8	2	1	16
	Innerhalb \$Mangel%	,0%	18,8%	12,5%	50,0%	12,5%	6,3%	
	Innerhalb Var13_Alter%	,0%	5,5%	6,7%	3,4%	1,3%	,7%	
	% vom Gesamtwert	,0%	,5%	,3%	1,2%	,3%	,2%	2,4%
Gesamt	Anzahl	53	55	30	232	149	136	655
	% vom Gesamtwert	8,1%	8,4%	4,6%	35,4%	22,7%	20,8%	100,0%

Prozentsätze und Gesamtwerte beruhen auf den Befragten.

a. Dichotomie-Gruppe tabellarisch dargestellt bei Wert 1.

*Kreuztabelle Zugehörigkeit

```
MULT RESPONSE GROUPS=$Mangel 'Was fehlt ohne Pfarrei?' (Var9_was_fehlt_Treffpunkte
  Var9_was_fehlt_Kirchenmusik Var9_was_fehlt_Gottesdienst VAR9_was_fehlt_Taufen_usw
  Var9_was_fehlt_Soziales Var9_was_fehlt_Nichts Var9_oder (1))
/VARIABLES=Var3_Zugehörigkeit(1 600)
/TABLES=$Mangel BY Var3_Zugehörigkeit
```

/CELLS=ROW COLUMN TOTAL

/BASE=CASES.

Mehrfachantworten

DatenSet1 - ...\\Fragebogenauswertung_Ebersberg_20110419.sav

Fallzusammenfassung

	Fälle					
	Gültig		Fehlend		Gesamt	
	N	Prozent	N	Prozent	N	Prozent
\$Mangel*Var3_Zugehörigkeit	661	96,9%	21	3,1%	682	100,0%

Kreuztabelle \$Mangel*Var3_Zugehörigkeit

			Frage 3 - Wo sehen Sie sich					Gesamt
			Kreis	g	äßig	Festtage	keines	
Was fehlt ohne Pfarrei? ^a	Frage 9 - fehlt Treffpunkt	Anzahl	27	14	43	11	3	98
		Innerhalb \$Mangel%	27,6%	14,3%	43,9%	11,2%	3,1%	
		Innerhalb Var3_Zugehörigkeit%	21,8%	7,9%	17,9%	11,6%	12,5%	
		% vom Gesamtwert	4,1%	2,1%	6,5%	1,7%	,5%	
Frage 9 - fehlt Kirchenmusik	Anzahl	Anzahl	13	15	24	6	4	62
		Innerhalb \$Mangel%	21,0%	24,2%	38,7%	9,7%	6,5%	
		Innerhalb Var3_Zugehörigkeit%	10,5%	8,4%	10,0%	6,3%	16,7%	
		% vom Gesamtwert	2,0%	2,3%	3,6%	,9%	,6%	
Frage 9 - fehlt Gottesdienst	Anzahl	Anzahl	78	141	117	8	2	346
		Innerhalb \$Mangel%	22,5%	40,8%	33,8%	2,3%	,6%	
		Innerhalb Var3_Zugehörigkeit%	62,9%	79,2%	48,8%	8,4%	8,3%	
		% vom Gesamtwert	11,8%	21,3%	17,7%	1,2%	,3%	
Frage 9 - fehlt Taufen, usw.	Anzahl	19	25	54	40	4	142	

	Innerhalb \$Mangel%	13,4%	17,6%	38,0%	28,2%	2,8%	
	Innerhalb Var3_Zugehörigkeit%	15,3%	14,0%	22,5%	42,1%	16,7%	
	% vom Gesamtwert	2,9%	3,8%	8,2%	6,1%	,6%	21,5%
Frage 9 - fehlt Soziales	Anzahl	5	10	38	26	9	88
	Innerhalb \$Mangel%	5,7%	11,4%	43,2%	29,5%	10,2%	
	Innerhalb Var3_Zugehörigkeit%	4,0%	5,6%	15,8%	27,4%	37,5%	
	% vom Gesamtwert	,8%	1,5%	5,7%	3,9%	1,4%	13,3%
Frage 9 - fehlt Nichts	Anzahl	0	2	2	11	5	20
	Innerhalb \$Mangel%	,0%	10,0%	10,0%	55,0%	25,0%	
	Innerhalb Var3_Zugehörigkeit%	,0%	1,1%	,8%	11,6%	20,8%	
	% vom Gesamtwert	,0%	,3%	,3%	1,7%	,8%	3,0%
Frage 9 - oder	Anzahl	5	1	6	3	1	16
	Innerhalb \$Mangel%	31,3%	6,3%	37,5%	18,8%	6,3%	
	Innerhalb Var3_Zugehörigkeit%	4,0%	,6%	2,5%	3,2%	4,2%	
	% vom Gesamtwert	,8%	,2%	,9%	,5%	,2%	2,4%
Gesamt	Anzahl	124	178	240	95	24	661
	% vom Gesamtwert	18,8%	26,9%	36,3%	14,4%	3,6%	100,0%

Prozentsätze und Gesamtwerte beruhen auf den Befragten.

a. Dichotomie-Gruppe tabellarisch dargestellt bei Wert 1.

*-----

*Frage 10: Welchem der hauptamtlichen Mitarbeiter/innen können Sie ein Gesicht zuordnen?

*-----

```
MULT RESPONSE GROUPS=$Gesicht 'Welchem HA können Sie ein Gesicht zuordn'
  (var10_gesichtzuordnen_pfarrrer var10_gesichtzuordnen_pr var10_gesichtzuordnen_gr
  var10_gesichtzuordnen_diakon var10_gesichtzuordnen_musik var10_gesichtzuordnen_messner
  var10_gesichtzuordnen_büro var10_gesichtzuordnen_kita (1))
/FREQUENCIES=$Gesicht.
```

Mehrfachantworten

DatenSet1 - ...\\Fragebogenauswertung_Ebersberg_20110419.sav

Fallzusammenfassung

	Fälle					
	Gültig		Fehlend		Gesamt	
	N	Prozent	N	Prozent	N	Prozent
\$Gesicht ^a	650	95,3%	32	4,7%	682	100,0%

a. Dichotomie-Gruppe tabellarisch dargestellt bei Wert 1.

Häufigkeiten von \$Gesicht

	Antworten		Prozent der Fälle	
	N	Prozent		
Welchem HA können Sie ein Gesicht zuordn ^a	Frage 10 - Pfarrer	637	19,5%	98,0%
	Frage 10 - PR	345	10,6%	53,1%
	Frage 10 - GR	293	9,0%	45,1%
	Frage 10 - Diakon	439	13,4%	67,5%
	Frage 10 - Musiker	481	14,7%	74,0%
	Frage 10 - Mesner	468	14,3%	72,0%
	Frage 10 - Sekretärinnen	334	10,2%	51,4%
	Frage 10 - Personal KiTa	269	8,2%	41,4%
Gesamt		3266	100,0%	502,5%

a. Dichotomie-Gruppe tabellarisch dargestellt bei Wert 1.

*Kreuztabelle Alter

```
MULT RESPONSE GROUPS=$Gesicht 'Welchem HA können Sie ein Gesicht zuordn'
  (Var10_Gesichtzuordnen_Pfarrer Var10_Gesichtzuordnen_PR Var10_Gesichtzuordnen_GR
  Var10_Gesichtzuordnen_Diakon Var10_Gesichtzuordnen_Musik Var10_Gesichtzuordnen_Messner
  Var10_Gesichtzuordnen_Büro Var10_Gesichtzuordnen_KiTa (1))
```



```

/VARIABLES=Var13_Alter(1 600)
/TABLES=$Gesicht BY Var13_Alter
/CELLS=ROW COLUMN TOTAL
/BASE=CASES.

```

Mehrfachantworten

DatenSet1 - ...\\Fragebogenauswertung_Ebersberg_20110419.sav

Fallzusammenfassung

	Fälle					
	Gültig		Fehlend		Gesamt	
	N	Prozent	N	Prozent	N	Prozent
\$Gesicht*Var13_Alter	644	94,4%	38	5,6%	682	100,0%

Kreuztabelle \$Gesicht*Var13_Alter

			Frage 13 - Alter						Gesamt
			bis 14	15 - 23	24 - 33	34 - 54	55 - 70	über 70	
Welchem HA können Sie ein Gesicht zuordn ^a	Frage 10 - Pfarrer	Anzahl	53	56	28	223	142	129	631
		Innerhalb \$Gesicht%	8,4%	8,9%	4,4%	35,3%	22,5%	20,4%	
		Innerhalb Var13_Alter%	100,0%	100,0%	96,6%	98,2%	98,6%	95,6%	
		% vom Gesamtwert	8,2%	8,7%	4,3%	34,6%	22,0%	20,0%	98,0%
Frage 10 - PR	Anzahl	19	24	15	165	69	52	344	
	Innerhalb \$Gesicht%	5,5%	7,0%	4,4%	48,0%	20,1%	15,1%		
	Innerhalb Var13_Alter%	35,8%	42,9%	51,7%	72,7%	47,9%	38,5%		
	% vom Gesamtwert	3,0%	3,7%	2,3%	25,6%	10,7%	8,1%	53,4%	
Frage 10 - GR	Anzahl	45	41	10	114	49	33	292	
	Innerhalb \$Gesicht%	15,4%	14,0%	3,4%	39,0%	16,8%	11,3%		
	Innerhalb Var13_Alter%	84,9%	73,2%	34,5%	50,2%	34,0%	24,4%		
	% vom Gesamtwert	7,0%	6,4%	1,6%	17,7%	7,6%	5,1%	45,3%	
Frage 10 - Diakon	Anzahl	25	35	16	154	108	99	437	

	Innerhalb \$Gesicht%	5,7%	8,0%	3,7%	35,2%	24,7%	22,7%	
	Innerhalb Var13_Alter%	47,2%	62,5%	55,2%	67,8%	75,0%	73,3%	
	% vom Gesamtwert	3,9%	5,4%	2,5%	23,9%	16,8%	15,4%	67,9%
Frage 10 - Musiker	Anzahl	41	41	15	177	111	93	478
	Innerhalb \$Gesicht%	8,6%	8,6%	3,1%	37,0%	23,2%	19,5%	
	Innerhalb Var13_Alter%	77,4%	73,2%	51,7%	78,0%	77,1%	68,9%	
	% vom Gesamtwert	6,4%	6,4%	2,3%	27,5%	17,2%	14,4%	74,2%
Frage 10 - Mesner	Anzahl	32	44	17	179	108	85	465
	Innerhalb \$Gesicht%	6,9%	9,5%	3,7%	38,5%	23,2%	18,3%	
	Innerhalb Var13_Alter%	60,4%	78,6%	58,6%	78,9%	75,0%	63,0%	
	% vom Gesamtwert	5,0%	6,8%	2,6%	27,8%	16,8%	13,2%	72,2%
Frage 10 - Sekretärinnen	Anzahl	13	24	10	121	81	83	332
	Innerhalb \$Gesicht%	3,9%	7,2%	3,0%	36,4%	24,4%	25,0%	
	Innerhalb Var13_Alter%	24,5%	42,9%	34,5%	53,3%	56,3%	61,5%	
	% vom Gesamtwert	2,0%	3,7%	1,6%	18,8%	12,6%	12,9%	51,6%
Frage 10 - Personal KiTa	Anzahl	30	23	14	140	42	18	267
	Innerhalb \$Gesicht%	11,2%	8,6%	5,2%	52,4%	15,7%	6,7%	
	Innerhalb Var13_Alter%	56,6%	41,1%	48,3%	61,7%	29,2%	13,3%	
	% vom Gesamtwert	4,7%	3,6%	2,2%	21,7%	6,5%	2,8%	41,5%
Gesamt	Anzahl	53	56	29	227	144	135	644
	% vom Gesamtwert	8,2%	8,7%	4,5%	35,2%	22,4%	21,0%	100,0%

Prozentsätze und Gesamtwerte beruhen auf den Befragten.

a. Dichotomie-Gruppe tabellarisch dargestellt bei Wert 1.

*Kreuztabelle Zugehörigkeit

```
MULT RESPONSE GROUPS=$Gesicht 'Gesicht der HA' (Var10_Gesichtzuordnen_Pfarrer
  Var10_Gesichtzuordnen_PR Var10_Gesichtzuordnen_GR Var10_Gesichtzuordnen_Diakon
  Var10_Gesichtzuordnen_Musik Var10_Gesichtzuordnen_Messner Var10_Gesichtzuordnen_Büro
  Var10_Gesichtzuordnen_KiTa (1))
/VARIABLES=Var3_Zugehörigkeit(1 600)
/TABLES=$Gesicht BY Var3_Zugehörigkeit
```

/CELLS=ROW COLUMN TOTAL

/BASE=CASES.

Mehrfachantworten

DatenSet1 - ...\\Fragebogenauswertung_Ebersberg_20110419.sav

Fallzusammenfassung

	Fälle					
	Gültig		Fehlend		Gesamt	
	N	Prozent	N	Prozent	N	Prozent
\$Gesicht*Var3_Zugehörigkeit	643	94,3%	39	5,7%	682	100,0%

Kreuztabelle \$Gesicht*Var3_Zugehörigkeit

			Frage 3 - Wo sehen Sie sich					Gesamt
			Kreis	g	äßig	Festtage	keines	
Gesicht der HA ^a	Frage 10 - Pfarrer	Anzahl	119	169	235	88	19	630
		Innerhalb \$Gesicht%	18,9%	26,8%	37,3%	14,0%	3,0%	
		Innerhalb Var3_Zugehörigkeit%	98,3%	98,8%	99,2%	94,6%	90,5%	
		% vom Gesamtwert	18,5%	26,3%	36,5%	13,7%	3,0%	
	Frage 10 - PR	Anzahl	95	94	128	17	5	339
		Innerhalb \$Gesicht%	28,0%	27,7%	37,8%	5,0%	1,5%	
		Innerhalb Var3_Zugehörigkeit%	78,5%	55,0%	54,0%	18,3%	23,8%	
		% vom Gesamtwert	14,8%	14,6%	19,9%	2,6%	,8%	
	Frage 10 - GR	Anzahl	84	74	99	28	4	289
		Innerhalb \$Gesicht%	29,1%	25,6%	34,3%	9,7%	1,4%	
		Innerhalb Var3_Zugehörigkeit%	69,4%	43,3%	41,8%	30,1%	19,0%	
		% vom Gesamtwert	13,1%	11,5%	15,4%	4,4%	,6%	
Frage 10 - Diakon	Anzahl	107	137	160	25	5	434	

	Innerhalb \$Gesicht%	24,7%	31,6%	36,9%	5,8%	1,2%	
	Innerhalb Var3_Zugehörigkeit%	88,4%	80,1%	67,5%	26,9%	23,8%	
	% vom Gesamtwert	16,6%	21,3%	24,9%	3,9%	,8%	67,5%
Frage 10 - Musiker	Anzahl	109	133	180	44	10	476
	Innerhalb \$Gesicht%	22,9%	27,9%	37,8%	9,2%	2,1%	
	Innerhalb Var3_Zugehörigkeit%	90,1%	77,8%	75,9%	47,3%	47,6%	
	% vom Gesamtwert	17,0%	20,7%	28,0%	6,8%	1,6%	74,0%
Frage 10 - Mesner	Anzahl	105	139	178	36	5	463
	Innerhalb \$Gesicht%	22,7%	30,0%	38,4%	7,8%	1,1%	
	Innerhalb Var3_Zugehörigkeit%	86,8%	81,3%	75,1%	38,7%	23,8%	
	% vom Gesamtwert	16,3%	21,6%	27,7%	5,6%	,8%	72,0%
Frage 10 - Sekretärinnen	Anzahl	98	101	112	13	6	330
	Innerhalb \$Gesicht%	29,7%	30,6%	33,9%	3,9%	1,8%	
	Innerhalb Var3_Zugehörigkeit%	81,0%	59,1%	47,3%	14,0%	28,6%	
	% vom Gesamtwert	15,2%	15,7%	17,4%	2,0%	,9%	51,3%
Frage 10 - Personal KiTa	Anzahl	63	48	106	41	8	266
	Innerhalb \$Gesicht%	23,7%	18,0%	39,8%	15,4%	3,0%	
	Innerhalb Var3_Zugehörigkeit%	52,1%	28,1%	44,7%	44,1%	38,1%	
	% vom Gesamtwert	9,8%	7,5%	16,5%	6,4%	1,2%	41,4%
Gesamt	Anzahl	121	171	237	93	21	643
	% vom Gesamtwert	18,8%	26,6%	36,9%	14,5%	3,3%	100,0%

Prozentsätze und Gesamtwerte beruhen auf den Befragten.

a. Dichotomie-Gruppe tabellarisch dargestellt bei Wert 1.

*-----

*Frage 11: Erreichbarkeit

*-----

*a Konnten Sie jemanden erreichen?

```
FREQUENCIES VARIABLES=Var11_Erreichbarkeit
  /PIECHART PERCENT
  /ORDER=ANALYSIS.
```

Häufigkeiten

DatenSet1 - ...\Fragebogenauswertung_Ebersberg_20110419.sav

Statistiken

Frage 11 - Erreichbarkeit

N	Gültig	681
	Fehlend	1

Frage 11 - Erreichbarkeit

		Häufigkeit	Prozent	Gültige Prozente	e Prozente
Gültig	keine Angabe	162	23,8	23,8	23,8
	ja	485	71,1	71,2	95,0
	nein	26	3,8	3,8	98,8
	Frage nicht vorhanden	8	1,2	1,2	100,0
	Gesamt	681	99,9	100,0	
Fehlend	System	1	,1		
Gesamt		682	100,0		

Frage 11 - Erreichbarkeit

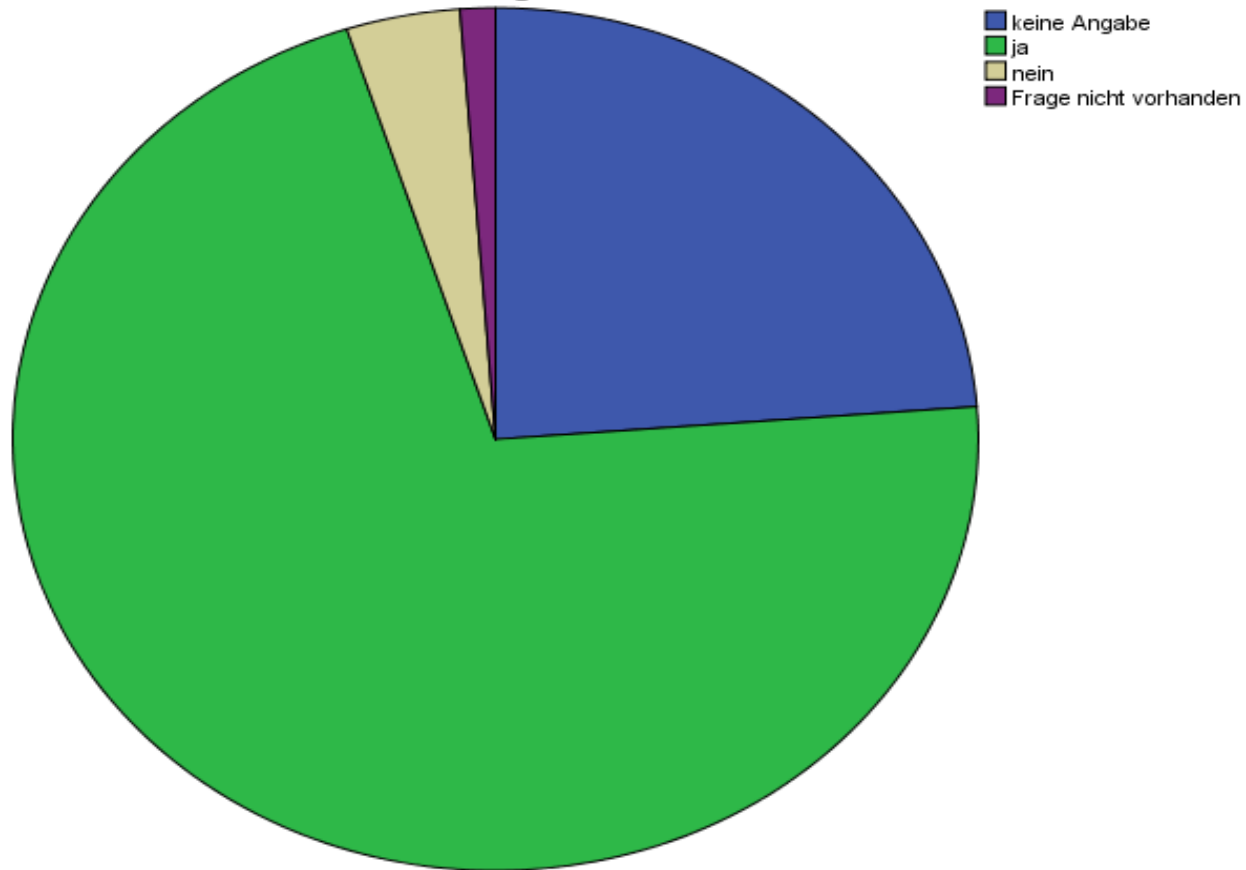

*b Welchen Weg der Kontaktaufnahme haben Sie gewählt?

```
MULT RESPONSE GROUPS=$Kontaktaufnahme 'Weg der Kontaktaufnahme' (var11_erreichbarkeit_persön  
var11_erreichbarkeit_tele var11_erreichbarkeit_mail (1))  
/FREQUENCIES=$Kontaktaufnahme.
```

Mehrfachantworten

DatenSet1 - ...\\Fragebogenauswertung_Ebersberg_20110419.sav

Fallzusammenfassung

	Fälle					
	Gültig		Fehlend		Gesamt	
	N	Prozent	N	Prozent	N	Prozent
\$Kontaktaufnahme ^a	499	73,2%	183	26,8%	682	100,0%

a. Dichotomie-Gruppe tabellarisch dargestellt bei Wert 1.

Häufigkeiten von \$Kontaktaufnahme

	Antworten		Prozent der Fälle
	N	Prozent	
Weg der Kontaktaufnahme ^a Frage 11 - Weg des Kontaktes - persönlich	336	50,1%	67,3%
Frage 11 - Weg des Kontaktes - Telefon	282	42,1%	56,5%
Frage 11 - Weg des Kontaktes - E-Mail	52	7,8%	10,4%
Gesamt	670	100,0%	134,3%

a. Dichotomie-Gruppe tabellarisch dargestellt bei Wert 1.

*c HA Mitarbeiter stehen ausreichend zur Verfügung?

```
FREQUENCIES VARIABLES=Var11_ZeitfürGespräche
/ORDER=ANALYSIS.
```

Häufigkeiten

DatenSet1 - ...\\Fragebogenauswertung_Ebersberg_20110419.sav

Statistiken

Frage 11 - Ausreichend Zeit für Gespräche

N	Gültig	682
	Fehlend	0

Frage 11 - Ausreichend Zeit für Gespräche

		Häufigkeit	Prozent	Gültige Prozente	e Prozente
Gültig	keine Angabe	194	28,4	28,4	28,4
	ja	448	65,7	65,7	94,1
	nein	32	4,7	4,7	98,8
	Frage nicht vorhanden	8	1,2	1,2	100,0
	Gesamt	682	100,0	100,0	

*-----

*Frage 13: Angaben zur Person

*-----

*Geschlecht

```
FREQUENCIES VARIABLES=Var13_Person
  /PIECHART PERCENT
  /ORDER=ANALYSIS.
```

Häufigkeiten

DatenSet1 - ...\Fragebogenauswertung_Ebersberg_20110419.sav

Statistiken

Frage 13 - Geschlecht

N	Gültig	682
---	--------	-----

Fehlend

0

Frage 13 - Geschlecht

		Häufigkeit	Prozent	Gültige Prozente	e Prozente
Gültig	keine Angabe	13	1,9	1,9	1,9
	männlich	253	37,1	37,1	39,0
	weiblich	416	61,0	61,0	100,0
	Gesamt	682	100,0	100,0	

Frage 13 - Geschlecht

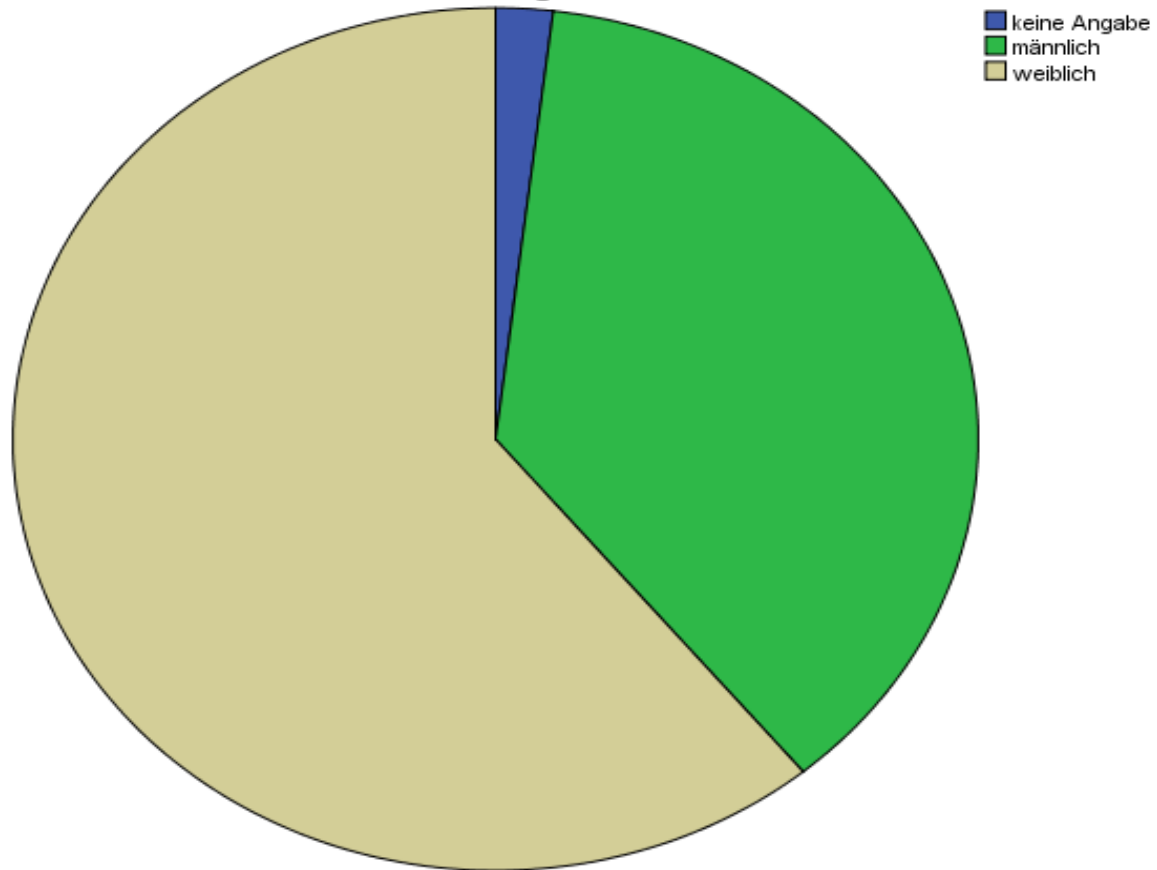

*Religion

```
FREQUENCIES VARIABLES=Var13_Religion  
  /PIECHART PERCENT  
  /ORDER=ANALYSIS.
```

Häufigkeiten

Statistiken

Frage 13 - Religion

N	Gültig	682
	Fehlend	0

Frage 13 - Religion

		Häufigkeit	Prozent	Gültige Prozente	e Prozente
Gültig	keine Angabe	17	2,5	2,5	2,5
	rk	616	90,3	90,3	92,8
	ev	28	4,1	4,1	96,9
	anderes	5	,7	,7	97,7
	ohne	15	2,2	2,2	99,9
	ausgetre	1	,1	,1	100,0
	Gesamt	682	100,0	100,0	

Frage 13 - Religion

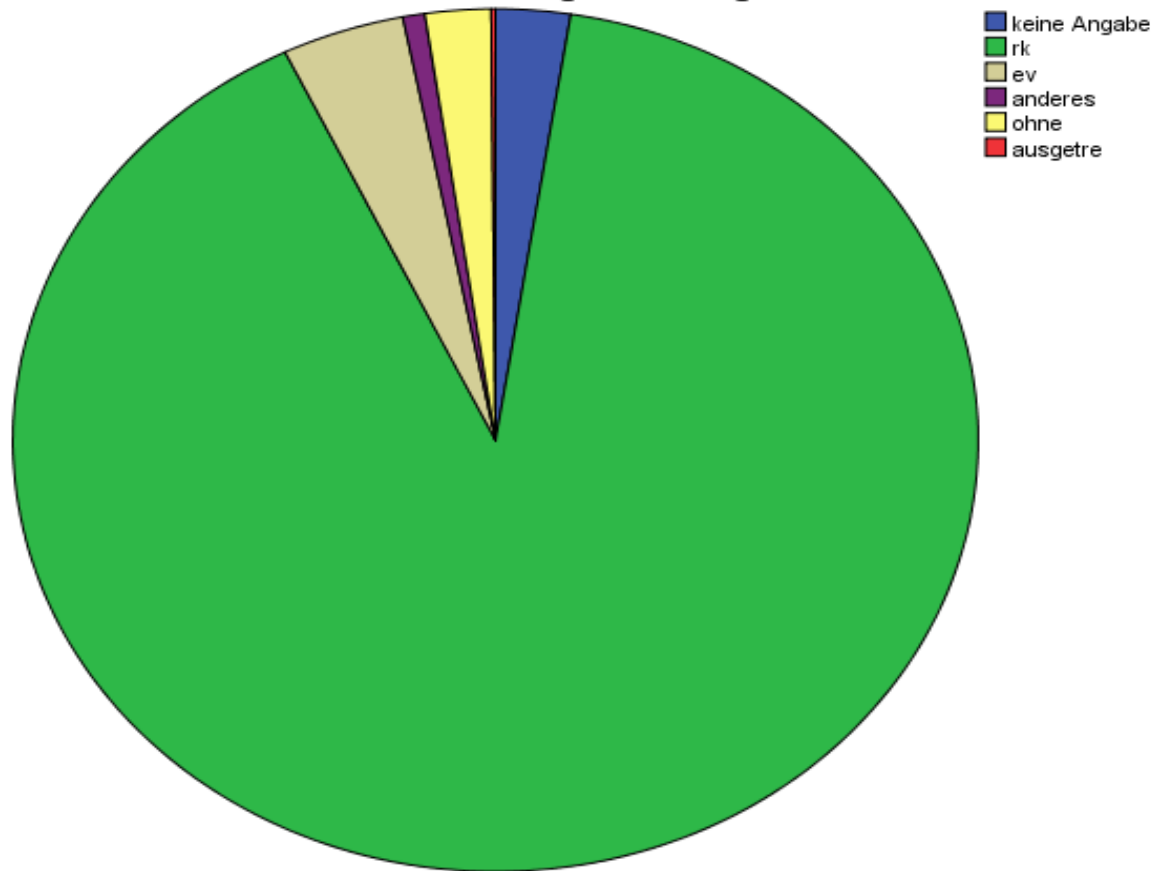

*Alter

```
FREQUENCIES VARIABLES=Var13_Alter  
  /BARCHART PERCENT  
  /ORDER=ANALYSIS.
```

Häufigkeiten

Statistiken

Frage 13 - Alter

N	Gültig	682
	Fehlend	0

Frage 13 - Alter

		Häufigkeit	Prozent	Gültige Prozente	e Prozente
Gültig	keine Angabe	14	2,1	2,1	2,1
	bis 14	54	7,9	7,9	10,0
	15 - 23	56	8,2	8,2	18,2
	24 - 33	31	4,5	4,5	22,7
	34 - 54	235	34,5	34,5	57,2
	55 - 70	151	22,1	22,1	79,3
	über 70	141	20,7	20,7	100,0
	Gesamt	682	100,0	100,0	

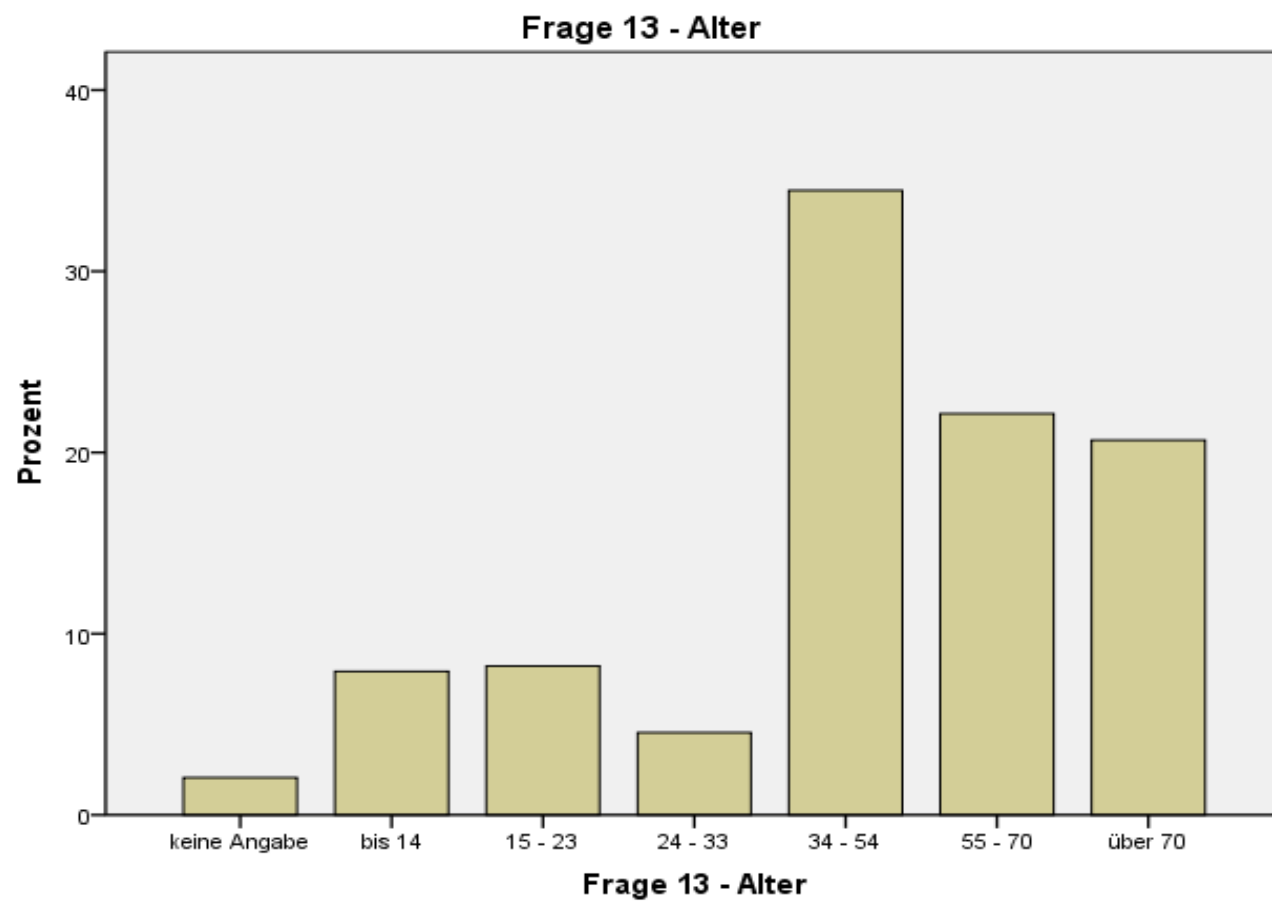

*Lebensstand

```
FREQUENCIES VARIABLES=Var13_Lebensstand
  /BARCHART PERCENT
  /ORDER=ANALYSIS.
```

Häufigkeiten

Statistiken

Frage 13 - Lebensstand

N	Gültig	682
	Fehlend	0

Frage 13 - Lebensstand

		Häufigkeit	Prozent	Gültige Prozente	e Prozente
Gültig	keine Angabe	14	2,1	2,1	2,1
	geschieden	25	3,7	3,7	5,7
	ledig	142	20,8	20,8	26,5
	Partnerschaft	17	2,5	2,5	29,0
	getrennt lebend	2	,3	,3	29,3
	verheiratet	409	60,0	60,0	89,3
	verwitwet	65	9,5	9,5	98,8
	wiederverheiratet	8	1,2	1,2	100,0
	Gesamt	682	100,0	100,0	

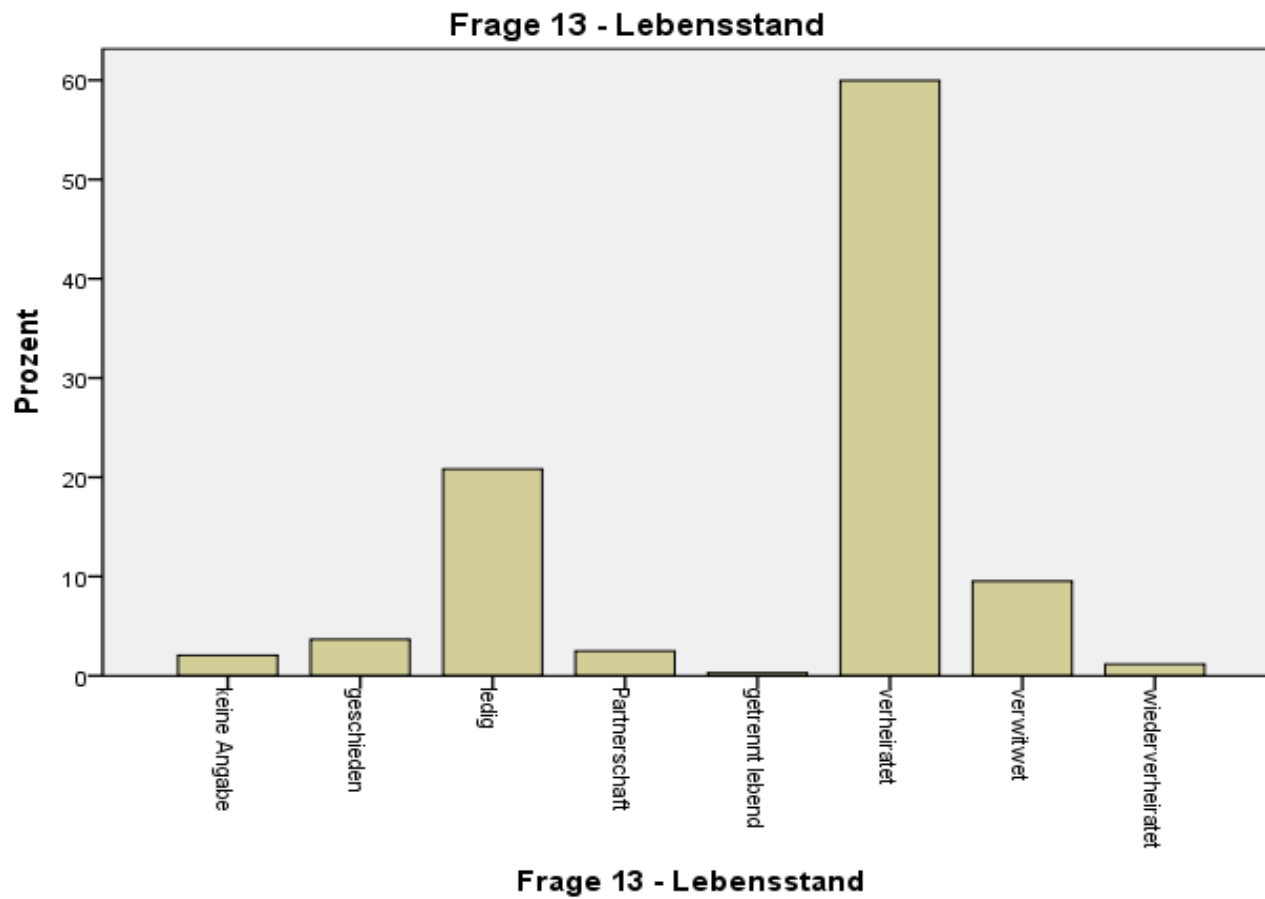

*Tätigkeit

```

FREQUENCIES VARIABLES=Var13_Tätigkeit
  /BARCHART PERCENT
  /ORDER=ANALYSIS.

```

Häufigkeiten

Statistiken

Frage 13 - Tätigkeit

N	Gültig	682
	Fehlend	0

Frage 13 - Tätigkeit

		Häufigkeit	Prozent	Gültige Prozente	e Prozente
Gültig	keine Angabe	18	2,6	2,6	2,6
	Frage nicht vorhanden	8	1,2	1,2	3,8
	arbeitslos	7	1,0	1,0	4,8
	Angestellter/e	164	24,0	24,0	28,9
	Arbeiter/in	15	2,2	2,2	31,1
	Azubi	4	,6	,6	31,7
	Beamter/in	51	7,5	7,5	39,1
	Hausfrau/mann	75	11,0	11,0	50,1
	Rentner/in	193	28,3	28,3	78,4
	Schüler/in	91	13,3	13,3	91,8
	Selbstständiger/e	41	6,0	6,0	97,8
	Student/in	15	2,2	2,2	100,0
	Gesamt	682	100,0	100,0	

Frage 13 - Tätigkeit

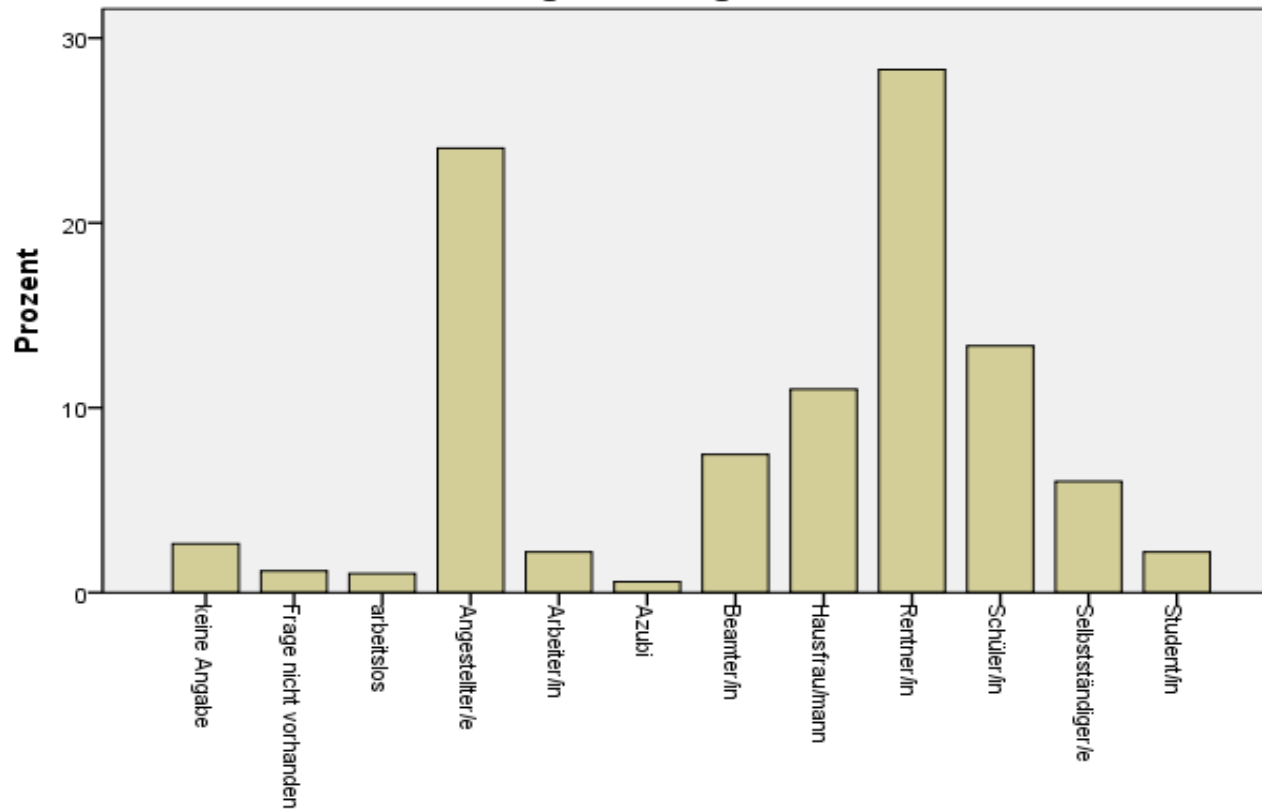

Frage 13 - Tätigkeit

*Haben Sie Kinder?

```
FREQUENCIES VARIABLES=Var13_Kinder  
  /BARCHART PERCENT  
  /ORDER=ANALYSIS.
```

Häufigkeiten

Statistiken

Frage 13 - Kinder

N	Gültig	682
	Fehlend	0

Frage 13 - Kinder

		Häufigkeit	Prozent	Gültige Prozente	e Prozente
Gültig	keine Angabe	35	5,1	5,1	5,1
	ja	467	68,5	68,5	73,6
	nein	180	26,4	26,4	100,0
	Gesamt	682	100,0	100,0	

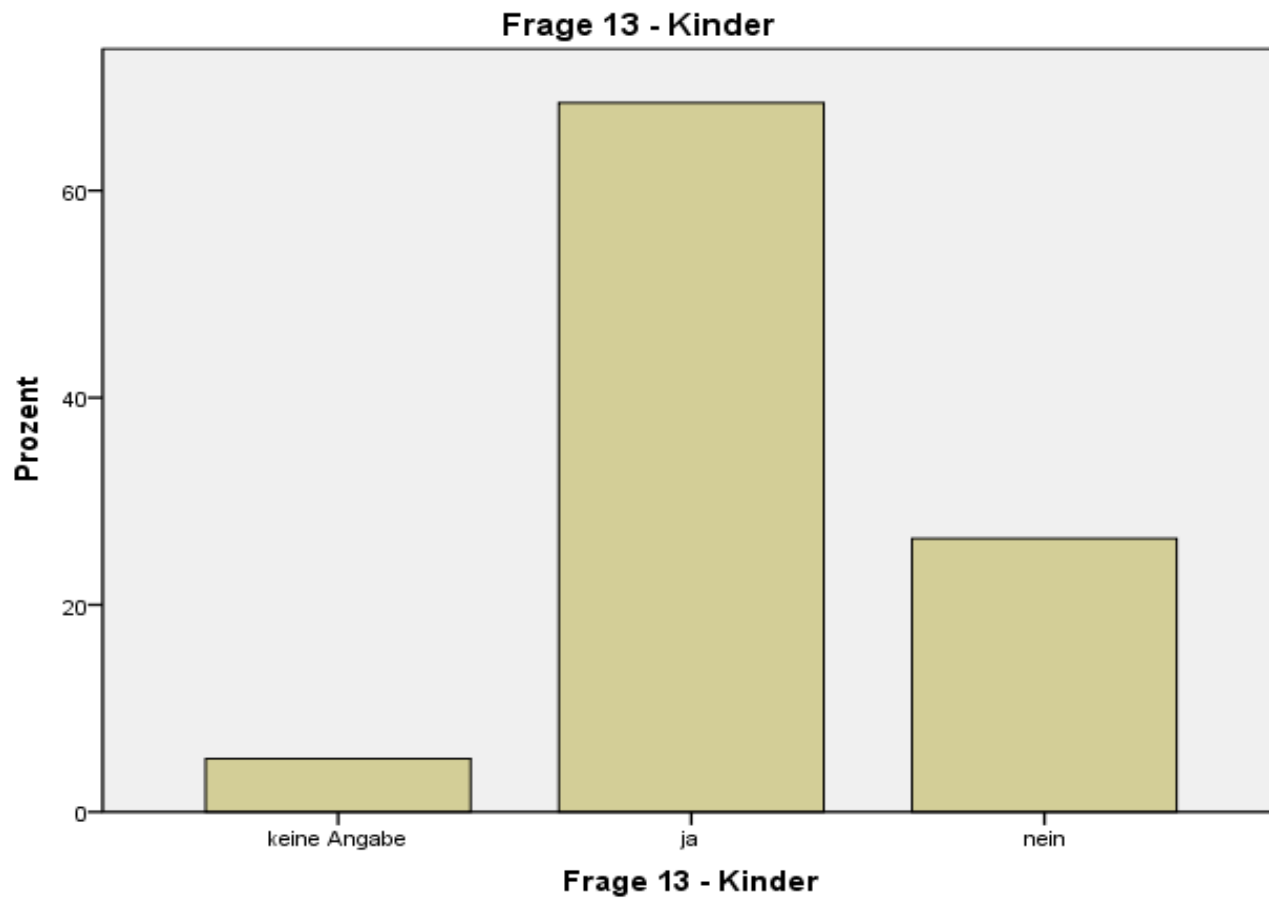

*Wie viele?

```
FREQUENCIES VARIABLES=Var13_AnzahlKinder  
  /BARCHART PERCENT  
  /ORDER=ANALYSIS.
```

Häufigkeiten

Statistiken

Frage 13 - Anzahl Kinder

N	Gültig	682
	Fehlend	0

Frage 13 - Anzahl Kinder

		Häufigkeit	Prozent	Gültige Prozente	e Prozente
Gültig	0	214	31,4	31,4	31,4
	1	71	10,4	10,4	41,8
	2	182	26,7	26,7	68,5
	3	120	17,6	17,6	86,1
	4	40	5,9	5,9	91,9
	5	5	,7	,7	92,7
	7	1	,1	,1	92,8
	keine Angabe	49	7,2	7,2	100,0
	Gesamt	682	100,0	100,0	

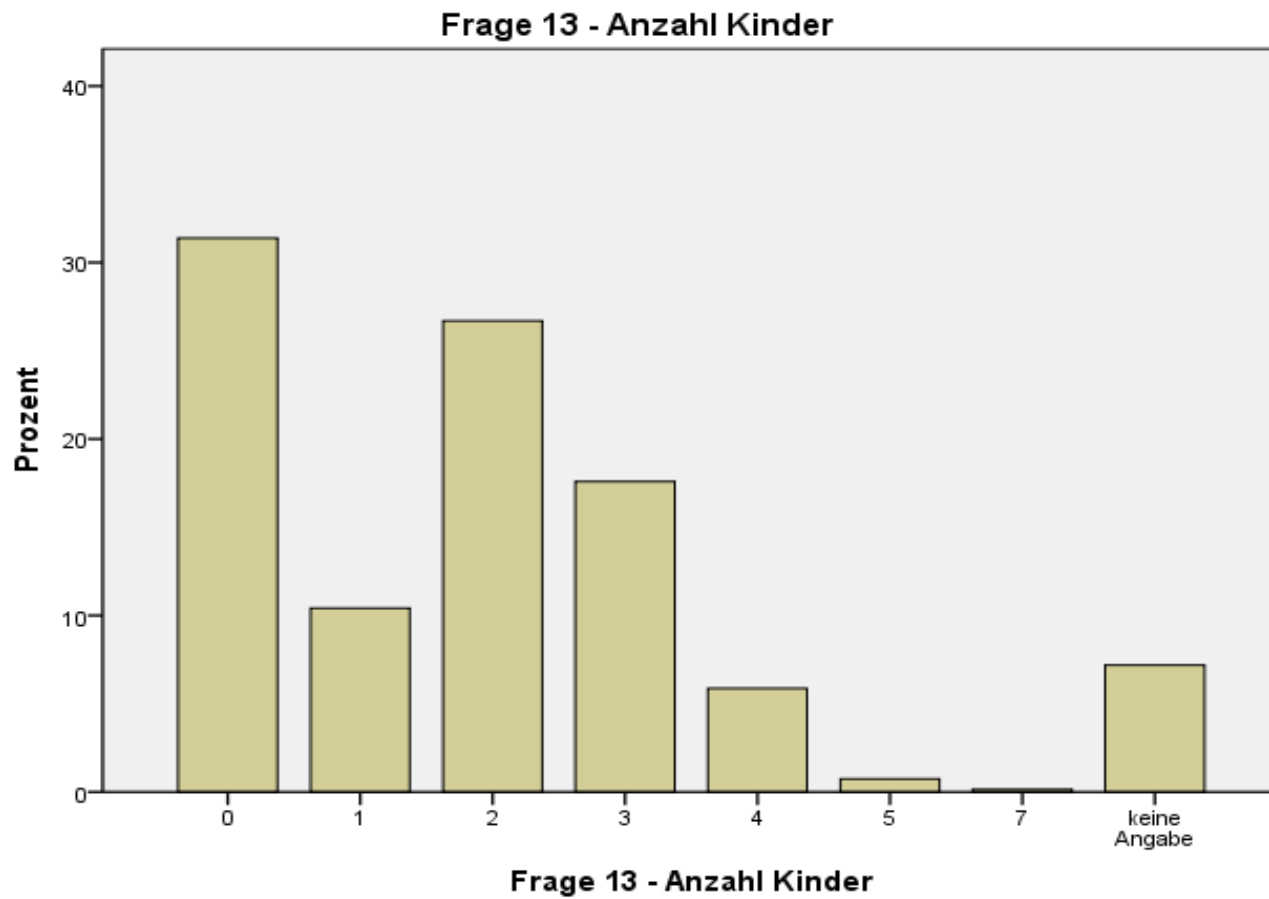

* Alter der Kinder

```
MULT RESPONSE GROUPS=$AlterKinder 'Alter der Kinder' (var13_alterkinder_0 var13_alterkinder_6
var13_alterkinder_11 var13_alterkinder_15 var13_alterkinder_ü18 (1))
/FREQUENCIES=$AlterKinder.
```

Mehrfachantworten

Fallzusammenfassung

	Fälle					
	Gültig		Fehlend		Gesamt	
	N	Prozent	N	Prozent	N	Prozent
\$AlterKinder ^a	461	67,6%	221	32,4%	682	100,0%

a. Dichotomie-Gruppe tabellarisch dargestellt bei Wert 1.

Häufigkeiten von \$AlterKinder

		Antworten		Prozent der Fälle
		N	Prozent	
Alter der Kinder ^a	Frage 13 - Alter Kinder 0-5	75	12,9%	16,3%
	Frage 13 - Alter Kinder 6-10	91	15,6%	19,7%
	Frage 13 - Alter Kinder 11-14	74	12,7%	16,1%
	Frage 13 - Alter Kinder 15-18	47	8,1%	10,2%
	Frage 13 - Alter Kinder über 18	296	50,8%	64,2%
Gesamt		583	100,0%	126,5%

a. Dichotomie-Gruppe tabellarisch dargestellt bei Wert 1.

*-----
 *Frage 14: Sind Sie Mitglied in einem Verband oder einer Gruppierung?
 *-----

```
MULT RESPONSE GROUPS=$Verbandsmitglied 'Verbandsmitglied' (var14_mitgliedkfd var14_mitgliedkolping
    var14_mitgliedministranten var14_senioren (1))
/FREQUENCIES=$Verbandsmitglied.
```

Mehrfachantworten

DatenSet1 - ...\\Fragebogenauswertung_Ebersberg_20110419.sav

Fallzusammenfassung

	Fälle					
	Gültig		Fehlend		Gesamt	
	N	Prozent	N	Prozent	N	Prozent
\$Verbandsmitglied ^a	192	28,2%	490	71,8%	682	100,0%

a. Dichotomie-Gruppe tabellarisch dargestellt bei Wert 1.

Häufigkeiten von \$Verbandsmitglied

		Antworten		Prozent der Fälle
		N	Prozent	
Verbandsmitglied ^a	Frage 14 - Mitglied kfd	82	36,8%	42,7%
	Frage 14 - Mitglied Kolping	73	32,7%	38,0%
	Frage 14 - Mitglied Ministranten	39	17,5%	20,3%
	Frage 14 - Mitglied Senioren	29	13,0%	15,1%
Gesamt		223	100,0%	116,1%

a. Dichotomie-Gruppe tabellarisch dargestellt bei Wert 1.