

Beitrittserklärung

Ich trete dem **Förderverein St. Hildegard Pasing e.V.** bei.

Name

Vorname

Straße

PLZ / Ort

Telefon

E-Mail

Jahresbeitrag € (Mindestbeitrag 25 €)

Beitragszahlung nach Wunsch - bitte ankreuzen

Überweisung durch das Mitglied auf das Konto

DE24 7509 0300 0002 1945 11 Liga-Bank

Bareinzahlung im Pfarrbüro

Teilnahme am SEPA-Lastschriftverfahren

IBAN

Bank.....

Fälligkeitstermin jeweils 1. April des laufenden Jahres.

Ort/Datum

Unterschrift.....



Förg-Kapelle, Maria am Wege

Wir würden es begrüßen, wenn Sie den Verein durch eine Mitgliedschaft oder durch gelegentliche Spenden unterstützen würden.

Bankverbindung Liga-Bank

DE24 7509 0300 0002 1945 11



Gitter, Förg-Kapelle

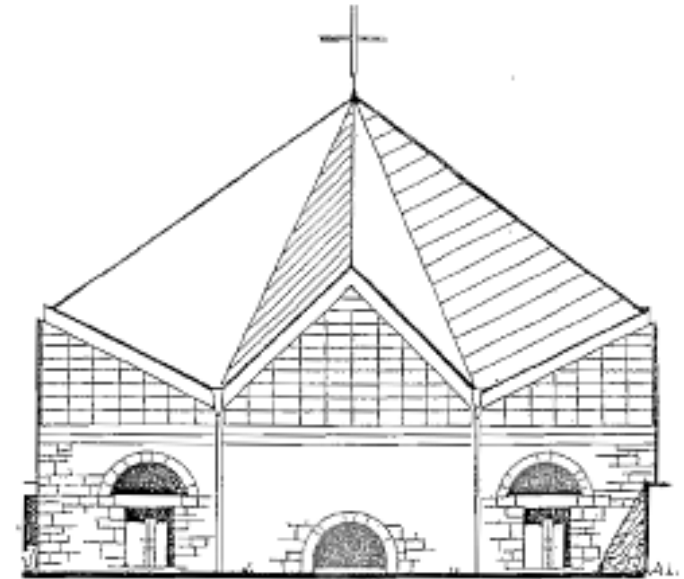

**FÖRDERVEREIN
ST. HILDEGARD
PASING e.V**

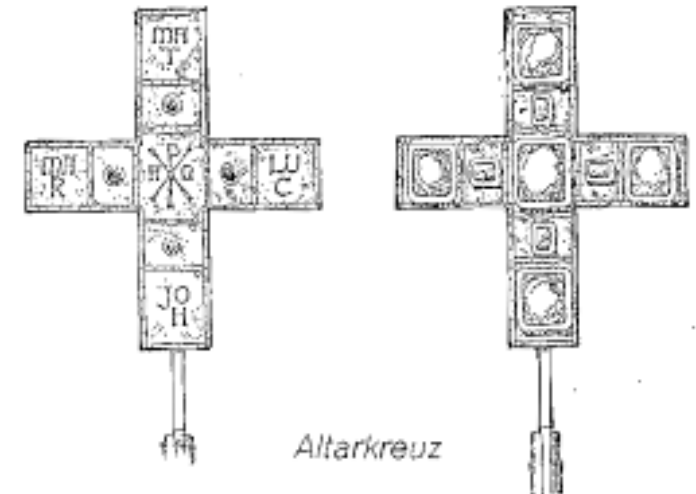

Altarkreuz

Der Verein verfolgt ausschließlich und unmittelbar kirchliche und gemeinnützige Zwecke im Sinne des § 51 ff der Abgabeordnung 1977 und zwar insbesondere durch Mitgliedsbeiträge und Spenden.

Spendenquittungen für das Finanzamt werden gerne ausgestellt

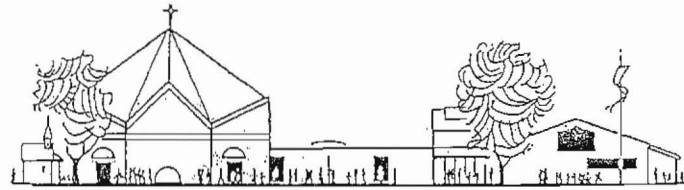

Die Mitglieder verpflichten sich zu einer Zahlung eines regelmäßigen Beitrags, der nach Möglichkeit mindestens €2,00 monatlich beträgt.

Die zur Verfügung stehenden Mittel dienen der Ausstattung und Verschönerung

- der Pfarrkirche St. Hildegard
- des Pfarrzentrums
- des Kindergartens
- der Förgkapelle

sowie der Förderung des pfarrlichen Lebens in St. Hildegard.

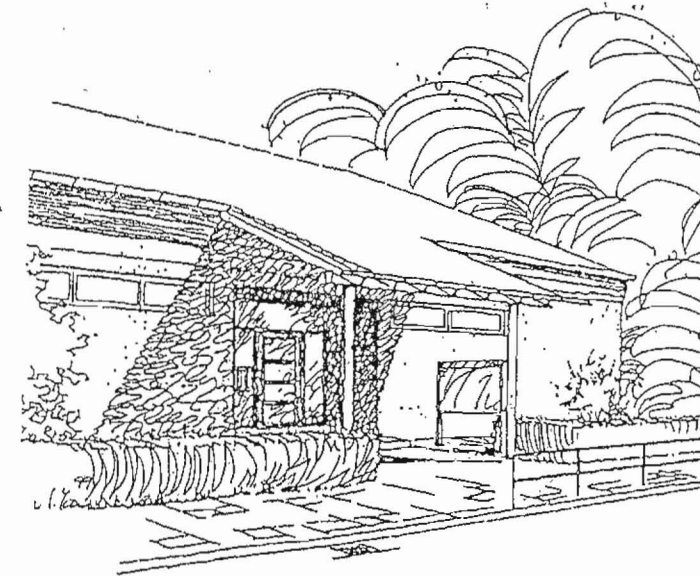

Kindergarten

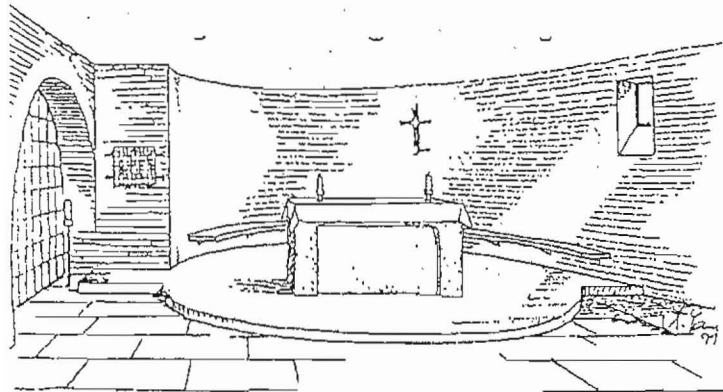

Sakramentskapelle

Mitglied des Vereins kann jeder werden.

Die Aufnahme erfolgt durch den Vorstand auf schriftliche oder mündliche Anmeldung

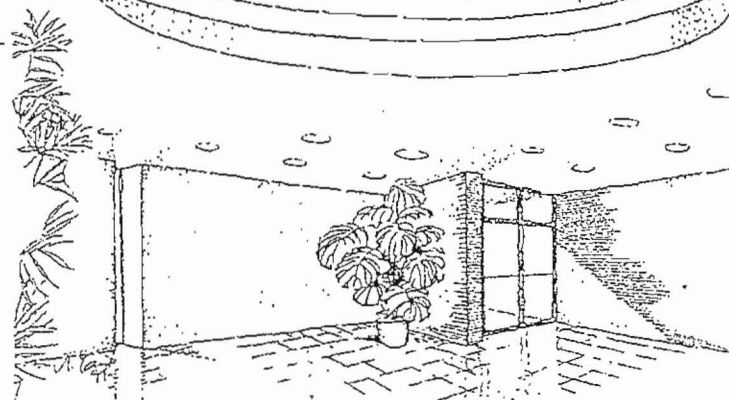
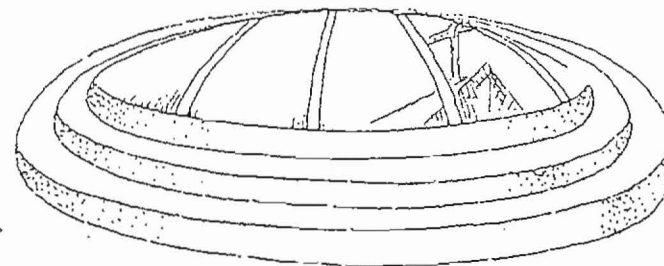

Pfarrsaal

Mindestens einmal im Jahr findet, meistens im Anschluss an einen Sonntagsgottesdienst, die Jahresversammlung statt, wozu alle Mitglieder herzlich eingeladen sind. Dort werden Planungen besprochen, Meinungen ausgetauscht und können Vorschläge eingebracht werden.