PFARRVERBAND LANGENBACH-OBERHUMMEL

Termine und Gottesdienste

PFARRVERBAND ZOLLING

vom 05.07. – 03.08.2025

www.pfarrverband-zolling.de

www.erzbistum-muenchen.de/stnikolauslangenbach

Pia Foierl

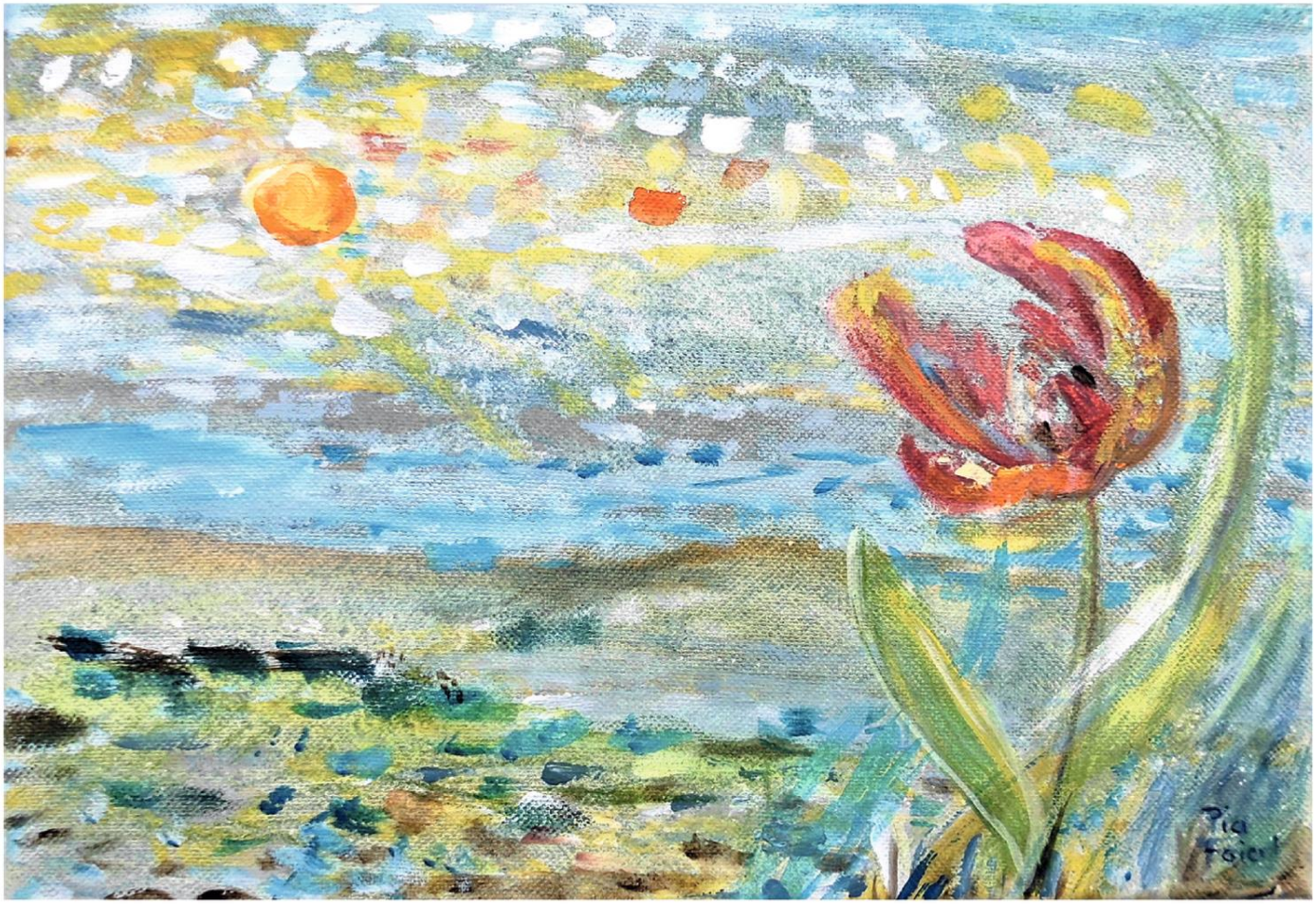

Ein Tag ohne Gebet ist wie ein Himmel ohne Sonne, wie ein Garten ohne Blumen.

Papst Johannes XXIII.

Die Pfarrverbände Langenbach-Oberhummel u. Zolling
sowie die Marianische Männerkongregation laden
zu den **Passionsspielen in Erl/Tirol**

am 7. September 2025 ein.

Erl ist der älteste Passionsspielort im deutschsprachigen Raum. Das Passionsspiel wird alle sechs Jahre aufgeführt. Fast ein Drittel der Erler Einwohner (ca. 600 Personen) treten als Laiendarsteller bei den Spielen auf. Vom Kleinkind bis zu den Großeltern beteiligt sich die gesamte Gemeinde um diese 400 Jahre alte Tradition zu zelebrieren.

Die Aufführung beginnt um 13:30 Uhr und dauert ca. 2,5 Stunden

Anmeldung:

- Alfons Fischer, Langenbach
  Tel.: 08761 62820 E-Mail: fischer.langenbach@t-online.de
- Robert Schwaiger, Seeberg
  Tel.: 08764 8169 E-Mail: fam.schwaiger@t-online.de

Anmeldeschluss: 18.7.2025
(wegen Kartenbestellung; begrenzte Teilnehmerzahl)

Kosten: je nach Teilnehmerzahl ca. 75,- €.
Bitte bei der Anmeldung den Betrag von 50,- € anzahlen auf das
Konto: IBAN DE96 7509 0300 0002 1301 65 der Pfarrkirchenstiftung Langenbach, Verwendungszweck Passionsspiele Erl

Abfahrtszeiten:

- 7:45 Uhr Haag Dorfplatz
- 7:55 Uhr Langenbach Sparkassenparkplatz
- 8:15 Freising Savoyer Au

In Erl gibt es die Gelegenheit, den Gottesdienst zu besuchen. Danach ist das Mittagessen geplant

Bei der Rückfahrt ist eine Einkehr im Winklstüberl geplant.
Rückkunft ca.: 21:30 Uhr

Erstkommunion 2025

In diesem Jahr haben 52 Kommunionkinder in den beiden Pfarrverbänden ihre Erste Hl. Kommunion empfangen:

Am 25.05.2025 in St. Nikolaus v. d. Flüe, Langenbach:
Laura Amberger, Giulia-Alessia Barba Giannino, Milan Bruckmaier, Christian Fischbacher, Maximilian Lichtenauer, Nina Lochner, Selma Medack, Leopold Oldiges, Isabella Reiter, Malina Savarino, Lorenz Schmalhofer, Maximilian Stettmeier, Johanna Treffer, Matheus Ziehlke, Lydia Zollner

Am 31.05.2025 in St. Martin, Bergen:
Simon Heinecker u. Melina Schned

Am 31.05.2025 in St. Georg, Oberappersdorf:
Emilia Bischof, Lena Schwaiger, Lena Stockbauer, Soma Stockbauer und Matti Jonah Böing

Am 01.06.2025 in St. Laurentius Haag
Sarah Altmann, Joshua Becker, Xaver Hofstetter, Marie Ottinger, Melina Zierer und Mia Zierer

Am 01.06.2025 in St. Johannes der Täufer, Zolling:
Felix Braun, Hannah Sophie Böer, Josefine Gamperl, Moritz Thomas Josef Habschied, Markus Hanrieder, Sebastian Hanrieder, Leonie Karina Ißler, Laura Kufer, Emilia Kreitmeier, Sophia Kraus, Oliver Kranz, Christian Lachner, Florian Lachner, Leander Löhr, Moritz Niederlechner, Damijan Piller, Andreas Rauch, Emilia Leonie Rauscher, Lena Riesch, Julia Schwarz, Alexandra Sedlmeier, Thomas Soloperto, Luca Nino Walczak, Valentin Weingartner

Herzlichen Dank den Gruppenleiterinnen:

Frau Johanna Altmann und Frau Sandra Ottinger in der Pfarrei Haag, zusammen mit Frau Claudia Heinecker in der Pfarrei Inkofen.

Stefanie Bischof u. Martina Schwaiger in der Pfarrei St. Georg Oberappersdorf.

Agnes Hanrieder, Daniela Hanrieder, Daniela Kraus-Deininger, Bettina Lachner, Verena Löhr, Michaela Niederlechner und Anita Rauch in der Pfarrei Zolling.

Im PV Langenbach-Oberhummel haben Anna-Maria Barba, Annett Medack, Patricia Izidoro Ziehlke und die Eltern der Kinder aus Ober- und Niederhummel die Kinder auf dem Weg zur Erstkommunion begleitet.

Nochmals ein herzliches „Vergelt's Gott"
für Ihre Mühen und Ihre Unterstützung.

Mitteilungen

Redaktionsschluss für die Gottesdienstordnung

Meldungen, Informationen und Messintentionen für den Pfarrbrief vom 02.08. – 14.09.2025 können Sie bis Donnerstag, den 17.07.2025, zu den gewohnten Öffnungszeiten in Ihren Pfarrbüros abgeben.

Pfarrei Haag / Rosenkranzgebetskreis

Der Haager Rosenkranzgebetskreis trifft sich ab 07.07.2025 jetzt jeden Montag um 18.00 Uhr in der Haager Schlosskapelle!

Die Pfarrbüros in den Pfarrverbänden sind nicht besetzt:

Haag: vom 07.07. – 22.07.2025
Inkofen: am 10.07.2025
Zolling: vom 31.07. – 12.08.2025

Pater Christopher ist vom 01.07.2025 bis 31.07.2025 im Urlaub.

Tauftermine in den Pfarrverbänden von September bis Dezember 2025

Bitte melden Sie ihr Kind mindestens sechs Wochen vorher in Ihrem Pfarrbüro an.

Zolling	Haag/ Langenbach	Oberappersdorf/ Oberhummel	Inkofen
07.09.2025	14.09.2025	21.09.2025	28.09.2025
05.10.2025	12.10.2025	19.10.2025	26.10.2025
09.11.2025	16.11.2025	09.11.2025	30.11.2025
07.12.2025	14.12.2025	21.12.2025	07.12.2025

Ministrantenausflug PV Zolling und PV Langenbach-Oberhummel am Samstag, den 26.07.2025

Alle Minis der beiden Pfarrverbände sind herzlich zum PV-Ministranten-Ausflug am Samstag, den 26.07.025 nach München eingeladen.
Ein Tag voller Action, Staunen und Gemeinschaft erwartet euch!
Wir starten unseren Tag mit einer spannenden Führung durch die Bavaria Filmstadt. Nach einer Mittagspause mit Picknick geht's weiter ins SEA LIFE München. Taucht ab in die bunte Welt der Meere!
Das Highlight: der gläserne Unterwassertunnel, in dem ihr von Fischen umgeben seid.

Die Anmeldung ist ausschließlich online mit nebenstehenden QR Code oder unter folgendem Link möglich.
https://forms.gle/CJtoo7uQ24srWbVM8
Anmeldeschluss: Samstag, 12.07.2025

Aktuelles im Pfarrverband Langenbach-Oberhummel

Langenbach, **Mittwoch, 16.07.2025, PGR-Langenbach-Oberhummel**
Die PGR-Sitzung findet um 20.00 Uhr im Pfarrheim statt.

Langenbach, **Sonntag, 20.07.2025, Kirchenkaffee**
Nach dem Sonntagsgottesdienst lädt das Büchereiteam auf dem Vorplatz der Pfarrkirche in Langenbach zum Kirchenkaffee ein.

Langenbach, **Gottesdienste in den Sommerferien**
In den Sommerferien findet der Großteil unserer Langenbacher Gottesdienste, Wort-Gottes-Feiern und Rosenkranzgebete in der Nikolauskirche statt.

Aktuelles im Pfarrverband Zolling

Haag, **Mittwoch, 09.07.2025, Frühstück des Kath. Frauenbundes**
Nach dem Morgengottesdienst in St. Laurentius, lädt der KDFB zum gemeinsamen Frühstück in die Aula der Grundschule ein.

Zolling, **Freitag, 11.07.2025, Stammtisch der Zollinger Frauen**
Die Zollinger Frauen St. Johannes treffen sich um 19.30 Uhr zum Stammtisch. Der Treffpunkt wird durch Email und Aushänge bekannt gegeben. Auch Nichtmitglieder sind willkommen.

Zolling, **Montag, 14./28.07.2025, Spielenachmittag**
Die Zollinger Frauen treffen sich ab 14.00 Uhr im Pfarrheim Zolling zum Spielenachmittag.
Außerdem findet jeden Dienstag die wöchentliche Radltour statt. Treffpunkt um 18.00 Uhr am Brunnen bei der Kirche.

Zolling, **Mittwoch, 23.07.2025, PGR-Zolling**
Die PGR-Sitzung findet um 20.00 Uhr im Pfarrheim statt.

Gottesdienstordnung unserer beiden Pfarrverbände vom 05.07. – 03.08.2025, Lesejahr C

Samstag, 5.07.2025

Oberhummel	18.30	**Rosenkranz**
Oberhummel	19.00	**Wort-Gottes-Feier**
Feldkirchen	19.00	**Sonntagsmesse am Vorabend** zum Patrozinium Mariä Heimsuchung Hl. JA f. Alois u. Dorothea Lohmaier Hl. JA f. Eltern Ursula u. Johann Setzwein Hl. A f. Tante Anna Schreiner v. Marianne Riedl Hl. A f. Hermine Setzwein v. Marianne Riedl Hl. A f. Anna u. Anton Voithenleitner v. Marianne Riedl

Sonntag, 6.07.2025 14. SONNTAG IM JAHRESKREIS

1. Les.: Jes 66, 10-14c; 2. Les.: Gal 6, 14-18

Oberappersdorf	8.30	**Pfarrgottesdienst** Hl. JA f. Bruder Anton Maier Hl. JA f. Bruder Konrad Maier Hl. A f. Mathilde Maier, Anna Ziegltrum u. Erna Graßl v. Fam. Hirsch Hl. A f. Eltern Anna u. Jakob Ziegltrum Hl. A f. Eltern u. Schwiegereltern v. Erna Bauer
Zolling	10.00	**Wort-Gottes-Feier**
Lgb. Fuchsberg	10.00	**Fuchsbergmesse** (bei schlechter Witterung in der Pfarrkirche) Hl. A f. Eltern Fanny u. Max Ulmer
Haag	10.30	**Segnung der Haager Schlosskapelle** mit em. Weihbischof Dr. Bernhard Haßlberger
Thann	11.30	**Taufen** von Paul Spengler, Benedikt u. Maximilian Dichtl
Flitzing	12.30	**Rosenkranz**
Lgb. Pfarrkirche	18.00	**Lourdes-Rosenkranz**

Montag, 7.07.2025

Haag	18.00	**Rosenkranzgebetskreis**

Dienstag, 8.07.2025 Hll. Kilian, Bischof und Gefährten

Zolling	18.00	**Rosenkranz für den Frieden**

Mittwoch, 9.07.2025

Haag	8.00	**Morgengottesdienst** des Kath Frauenbundes Haag
Lgb. Pfarrkirche	18.00	**Deutschland betet Rosenkranz**

Donnerstag, 10.07.2025

Zolling	16.00	**Gottesdienst** im Seniorenheim
Haag	18.00	**Rosenkranz für den Frieden** u. geistl. Berufe
Mittermarchenbach	19.00	**Abendgottesdienst** Hl. JA f. Ehemann u. Vater Konrad Huber Hl. JA f. Eltern Hans u. Leni Walter u. Bruder Hans Hl. A f. verst. Mittermarchenbacher Nachbarn v. Leni Hobmeier Hl. A f. bds. verst. Eltern u. Verwandtschaft v. Anna Schauer Hl. A f. Ehemann Josef Riedl zum Geb. Hl. A nach Meinung Dankamt v. Ludwig u. Hilde Obermeier

Samstag, 12.07.2025

Inkofen	17.00	**St. Johann-Nepomuk-Andacht**
Haag	18.25	**Rosenkranz**
Haag	19.00	**Sonntagsmesse am Vorabend** Hl. JA f. Ehemann Heinrich Wallenberger v. Theresia Kund Hl. A f. Eltern u. Bruder Franz v. Christine Schütz Hl. A f. Tanten Maria u. Paula Wiesheu v. Christine Schütz Hl. JA f. Ehemann u. Vater v. Elisabeth Huber Hl. A f. verst. Mutter z. Geb.tag v. Marianne Schwaiger Hl. A f. Schwager Hans v. Marianne Schwaiger
Lgb. Pfarrkirche	19.00	**Wort-Gottes-Feier**

Sonntag, 13.07.2025 15. SONNTAG IM JAHRESKREIS

1. Les.: Dtn 30, 10-14; 2. Les.: Kol 1, 15-20

Oberappersdorf	8.30	**Wort-Gottes-Feier**
Oberhummel	8.30	**Pfarrgottesdienst** gestiftete Jahrmesse für Ursula und Josef Vohburger und deren Eltern
Bergen	10.00	**Wort-Gottes-Feier**

Zolling	10.00	**Pfarrgottesdienst** Hl. JA f. Vater Harm Wulff Hl. JA f. Elisabeth u. Carl Theodor Horn Hl. A f. Ehemann u. Vater Karl Bloier Hl. A f. Eltern u. Großeltern bds. v. Fam. Bloier
Haag	11.15	**Taufe** von Lion Samuel Parsch
Maria Rast	11.15	**Taufe** von Sebastian Hecht
Zolling	17.00	**Fatima-Rosenkranz**
Lgb. Pfarrkirche	18.00	**Fatima-Rosenkranz**
Hangenham	18.00	**Fatima-Rosenkranz**
Kleinviecht	18.00	**Fatima-Rosenkranz**

Montag, 14.07.2025

Haag	18.00	**Rosenkranzgebetskreis**

Dienstag, 15.07.2025 Hl. Bonaventura, Bischof, Kirchenlehrer

Zolling	18.00	**Rosenkranz** für Kranke der Pfarrei u. in persönlichen Anliegen
Oberappersdorf	19.00	**Abendgottesdienst** Hl. A f. verst. u. lebende Verwandtschaft v. Fam. Frankl Hl. JA f. Ehemann u. Vater Johann Graßl Hl. A f. Eltern, Geschwister u. Verwandtschaft v. Katharina Graßl

Mittwoch, 16.07.2025 Sel. Irmengard, Äbtissin

Lgb. Pfarrkirche	18.00	**Deutschland betet Rosenkranz**
Haag	19.00	**Abendgottesdienst** Hl. A f. die verstorbenen Frauen der Montagnachmittags-Gymnastikgruppe Hl. A f. Eltern Magdalena und Lorenz Hirsch v. Rosalia Brunetti Hl. A f. verst. Mutter und Großeltern Calabek v. Regina Pflügler Hl. A f. Anna Böttner v. Hannelore Hiebl
Zolling	19.00	**Gestaltete Anbetung**

Donnerstag, 17.07.2025

Haag	18.00	**Rosenkranz für den Frieden** u. geistl. Berufe

Freitag, 18.07.2025

Zolling	19.00	**Abendgottesdienst** Hl. JA f. Vater Georg Wiesheu Hl. JA f. Ehemann Johann Klimmer Hl. A f. Sohn Johann, Eltern u. Schwiegereltern v. Maria Klimmer Hl. A f. Maria u. Jakob Völkl Hl. JA f. Therese Kronawitter u. verst. Geschwister bds. v. Fam. Strobl

Samstag, 19.07.2025

Lgb. Pfarrkirche	18.00	**Rosenkranz**
Oberhummel	18.30	**Rosenkranz**
Oberappersdorf	19.00	**Sonntagsmesse am Vorabend** anschließend Fahrzeugsegnung Hl. JA f. verst. Eltern Hans u. Maria Bischof u. Mutter Maria Heimerl v. Fam. Bischof Hl. A f. verst. Eltern u. Geschwister v. Barbara Stömmer Hl. A f. bds. verst. Großeltern u. Matthias Hofmaier v. Rita Schweiger
Oberhummel	19.00	**Wort-Gottes-Feier**

Sonntag, 20.07.2025 16. SONNTAG IM JAHRESKREIS

1. Les.: Gen 18, 1-10a; 2. Les.: Kol 1, 24-28

Lgb. Pfarrkirche	8.30	**Pfarrgottesdienst**, anschl. Kirchenkaffee Hl. A f. Wolfgang Gillmann u. Hans u. Maria Schnabel
Haag	10.00	**Open-Air-Gottesdienst** auf der Haager Schlosswiese Hl. A f. Vater, Schwiegereltern, Marianne Aigner, Nichte Veronika, Tante Barbara u. Verwandtschaft v. Alfred Schindlbeck Hl. Amt nach Meinung
Zolling	10.00	**Wort-Gottes-Feier**
Oberhummel	11.15	**Taufe** von Luca Grätz

Montag, 21.07.2025

Haag	18.00	**Rosenkranzgebetskreis**

Dienstag, 22.07.2025 Hl. Maria Magdalena

Zolling	18.00	**Rosenkranz für den Frieden**

Mittwoch, 23.07.2025		**Hl. Birgitta v. Schweden, Ordensgründerin**
Lgb. Pfarrkirche	18.00	**Deutschland betet Rosenkranz**
Hangenham	19.00	**Abendgottesdienst** Hl. A f. Frieden in der Welt v. Elfriede u. Hermann Baier

Donnerstag, 24.07.2025		**Hl. Christophorus, Märtyrer**
Haag	18.00	**Rosenkranz für den Frieden** u. geistl. Berufe
Zolling	17.00	**Schulentlassgottesdienst** der 9. u. 10. Klassen der Mittelschule Zolling
Niederhummel	19.00	**Abendgottesdienst** mit dem Projektchor Hl. A f. Freundin Ramona Dietl Hl. A f. Eltern u. Großeltern Leni u. Anton Heigl v. Anton Heigl Moaralmer´scher Jahrtag

Freitag, 25.07.2025		**HL. JAKOBUS DER ÄLTERE, Apostel**
Gaden	19.00	**Festgottesdienst** zum Patrozinium St. Jakobus d. Ältere Hl. A f. Erika u. Walter Krumpholz v. Fam. Nowak Hl. A f. Opa Josef Numberger v. den Enkeln

Samstag, 26.07.2025		**Hl. Joachim und hl. Anna, Eltern der Gottesmutter Maria**

Ministrantenausflug beider Pfarrverbände

Feldkirchen	12.30	**Trauung** von Kathrin Grabichler u. Andreas Ammer
Inkofen	17.00	**St. Johann-Nepomuk-Andacht**

Sonntag, 27.07.2025		**17. SONNTAG IM JAHRESKREIS**

1. Les.: Gen 18, 20-32; 2. Les.: Kol 2, 12-14

Inkofen	8.30	**Pfarrgottesdienst** anschließend Fahrzeugsegnung Hl. JA f. Ehemann u. Vater Heinrich Hobmeier Hl. JA f. Josef Reinhardt v. Fam. Reinhardt Hl. A f. Eltern Josef u. Marlies Mieslinger u. verst. Verwandtschaft Hl. JA f. Maria Frei v. Fam. Mieslinger Hl. JA f. Ehemann u. Vater Martin Stiel-Fischer Hl. A f. Schwiegereltern Leni u. Lorenz Stiel

		Hl. A f. Ehemann u. Vater Walter Spanfelner Hl. JA f. Ehefrau u. Mutter Marianne Soller Hl. JA f. Eltern Maria u. Martin Soller
Oberhummel	8.30	**Wort-Gottes-Feier** mit Kommunionausteilung, anschl. Fahrzeugsegnung
Haag	10.00	**Wort-Gottes-Feier** mit Kommunionausteilung, anschl. Fahrzeugsegnung
Zolling	10.00	**Freiluftgottesdienst** am Anglberger Weiher mit Fahrzeugsegnung (siehe Seite 16) (Bei Regen in der Pfarrkirche) Hl. JA f. Mutter Paula Toth Hl. JA f. Mutter Ottilie Wagner u. verst. Angehörige der Familie Wagner Hl. A f. Rosa Schwaiger v. d. Nachbarn Hl. A f. Bruder Benedikt u. Eltern v. Johann Mayr Hl. A f. Ehemann u. Vater Erich Huber
Lgb. Pfarrkirche	10.00	**Wort-Gottes-Feier** mit Kommunionausteilung, anschl Fahrzeugsegnung

Montag, 28.07.2025

Haag	18.00	**Rosenkranzgebetskreis**

Dienstag, 29.07.2025

Zolling	8.30	**Schulschlussgottesdienst** der Grundschule
Zolling	10.00	**Schulschlussgottesdienst** der Mittelschule
Zolling	18.00	**Rosenkranz für den Frieden**
Gerlhausen	19.00	**Abendgottesdienst** Hl. JA f. Ehemann u. Vater Horst Kuba Hl. A f. alle verst. Angehörigen v. Hanni Kuba Hl. JA f. Johann u. Maria Finkenzeller Hl. A f. Eltern, Schwiegereltern u. Geschwister v. Leni Finkenzeller Hl. A f. alle Verstorbenen Finkenzeller u. Kaindl

Mittwoch, 30.07.2025

Lgb. Pfarrkirche	8.10	**Schuljahresschlussgottesdienst**
Lgb. Pfarrkirche	18.00	**Deutschland betet Rosenkranz**

Untermarchenbach	19.00	**Abendgottesdienst** Hl. JA f. Erich Felsl Hl. A f. Eltern u. Schwiegereltern v. Lydia Felsl Hl. A f. Anna Rössler, Anna Messer u. Rita Stadler v. Maria Silberbauer Hl. A f. Verstorbene der Familie Döbl

Donnerstag, 31.07.2025 Hl. Ignatius v. Loyola, Priester, Ordensgründer

Zolling	16.00	**Wortgottesfeier** im Seniorenheim
Haag	18.00	**Rosenkranz für den Frieden** u. geistl. Berufe

Freitag, 1.08.2025

Lgb. Pfarrkirche	18.00	**Herz-Jesu-Andacht**
Oberzolling	19.00	**Gottesdienst** zum Patrozinium St. Jakobus Hl. A f. Eltern Maria u. Peter Bauer Hl. A f. Eltern Maria u. Johann Westermeier Hl. A f. alle verstorbenen Oberzollinger Gest. JA f. Eheleute Berta u. Josef Maier

Samstag, 2.08.2025

Zolling	13.00	**Trauung** von Sophia und Markus Wiesheu
Haag	18.25	**Rosenkranz und Beichtgelegenheit**
Oberhummel	18.30	**Rosenkranz**
Haag	19.00	**Sonntagsmesse am Vorabend** Hl. A f. Eltern Hilde u. Rudi Huf v. Tochter Renate Hl. A f. Eltern, Schwiegereltern, Schwägerinnen u. Schwager v. Frieda Scheuchenpflug Hl. A f. Großeltern, Vater u. Verwandtschaft v. Wolfgang Schmied Hl. A f. Anna Schmied v. Maria Kalinowski Hl. A f. Schwiegereltern v. Cilli Huber Hl. A f. Eltern Katharina u. Josef Fischer v. Elfriede Neuer Hl. A für die armen Seelen
Oberhummel	19.00	**Sonntagsmesse am Vorabend** Hl. A f. Eltern Josef u. Magdalena Hartinger u. Brüder Josef u. Robert Hartinger v. Hans Hartinger Hl. A f. Eltern Franz u. Luise Weber u. Großeltern Peter u. Theresia Daschinger v. Luise Hartinger

Sonntag, 3.08.2025 18. SONNTAG IM JAHRESKREIS

1. Les.: Koh 1, 2; 2, 21-23; 2. Les.: Kol 3, 1-5.9-11

Bergen	8.30	**Pfarrgottesdienst**
		Hl. JA f. Vater Simon Reiter
		Hl. JA f. Ehemann, Vater u. Opa Silvester Fischer
		Hl. A f. Eltern u. Schwiegereltern v. Resi Fischer
		Hl. JA f. Gottfried Wiesheu u. verst. Eltern v. Fam. Wolfgang Wiesheu
Oberappersdorf	8.30	**Pfarrgottesdienst**
		Hl. A f. d. Frieden in der Welt und in der Kirche v. Frau Frankl
		Hl. JA f. Vater Sebastian Fürbacher
Zolling	10.00	**Pfarrgottesdienst**
Lgb. Nikolausk.	10.00	**Pfarrgottesdienst**
		Hl. A f. verst. Verwandtschaft v. Sophie u. Willi Böck
		Hl. A f. Marianne Karl v. Erwin Karl
		Hl. A f. Rasso Hunger v. Erwin Karl
Thann	12.00	**Rosenkranz**
Flitzing	12.30	**Rosenkranz**
Lgb. Nikolausk.	18.00	**Lourdes-Rosenkranz**

W. Krüger

Schutzheiliger und Vorbild

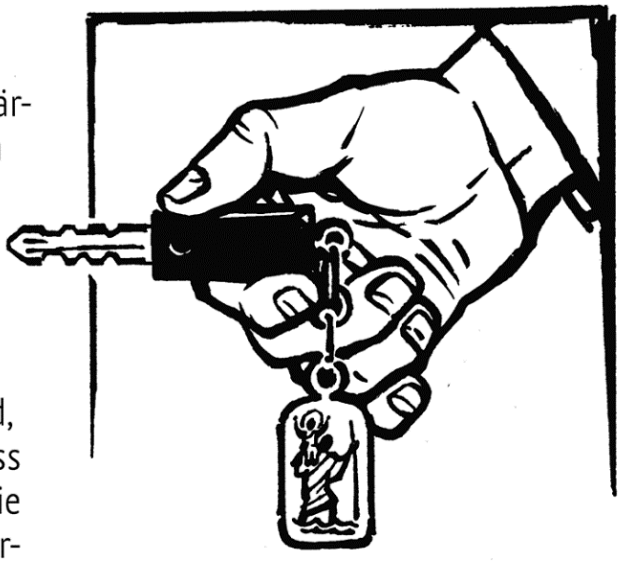

Am 25. Juli feiert die Kirche den Gedenktag des Märtyrers Christophorus. Um sein Leben ranken sich viele Legenden; eine davon hat ihn bis heute zum Schutzheiligen der Autofahrer gemacht. Auf der Suche nach dem mächtigsten König der Welt übernahm Christophorus die Aufgabe, Reisende über einen gefährlichen Fluss zu tragen. Unter diesen war eines Tages auch ein Kind, das ihm auf den Schultern so schwer wurde, dass er ausrief: „Kind, du bist so schwer, als hätte ich die Last der ganzen Welt zu tragen!“ Das Kind antwortete: „Wie du sagst, so ist es, denn ich bin Jesus, der Heiland. Und wie du weißt, trägt der Heiland die Last der ganzen Welt.“ In dieser Legende können wir Christophorus auch als Vorbild erkennen: Wie er sind wir aufgerufen, Christus in die Welt zu tragen.

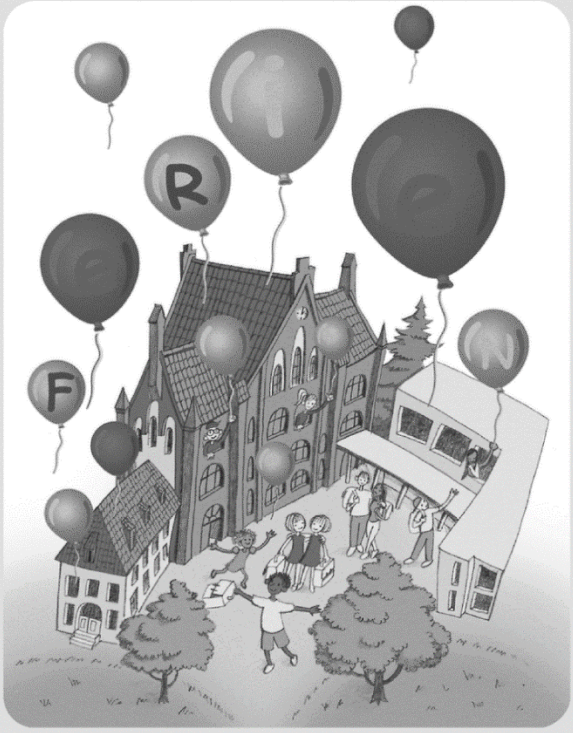

Das schönste Schüler-ABC

F wie Freiheit,
E wie Erholung,
R wie Ruhe,
I wie Ins Schwimmbad gehen,
E wie Endlos ausschlafen,
N wie Nix tun –

FERIEN!

Eine schöne, erholsame Ferienzeit!

Julia Gandras

Die Pfarrbüros in den Pfarrverbänden:

Haag: Tel. 08167/950201; E-Mail: St-Laurentius.Haag@ebmuc.de
Geöffnet, Donnerstag: 15.00 Uhr bis 18.00 Uhr
Pfarrer-Weingand-Str. 15, 85410 Haag a. d. Amper

Inkofen: Tel. 08761/8602; E-Mail: St-Martin.Inkofen@ebmuc.de
Geöffnet, Donnerstag: 16.00 Uhr bis 18.00 Uhr
Dorfstr. 19, 85410 Inkofen

Langenbach: Tel. 08761/8330; E-Mail: PV-Langenbach@ebmuc.de
Geöffnet, Montag und Freitag: 8.00 Uhr bis 12.00 Uhr
Pfarrstr. 2, 85416 Langenbach

Oberappersdorf: Tel. 08168/353; E-Mail: St-Georg.Oberappersdorf@ebmuc.de
Geöffnet, Donnerstag: 16.00 Uhr bis 18.00 Uhr
Schulstr. 4, 85406 Oberappersdorf

Zolling: Tel. 08167/955980;
E-Mail: St-Johannes-der-Taeufer.Zolling@ebmuc.de
Geöffnet, Montag: 9.00 Uhr bis 12.00 Uhr und Donnerstag, von 14.30 Uhr bis 17.30 Uhr
Roiderstr. 2, 85406 Zolling

Verantwortlich für den Inhalt: P. Ignatius Kullu OPraem, Kath. Pfarramt Zolling

JUGENDGOTTESDIENST IM FREIEN

MIT DER JUGENDBAND

SOMMER, SONNE, SONNENSCHEIN... UND WO BLEIBT GOTT?

27.07.2025 - 10 UHR
AM ANGLBERGER WEIHER

HERZLICH EINGELADEN SIND ALLE JUGENDLICHEN, ERWACHSENEN, FAMILIEN UND KINDER DES PFARRVERBANDS.

NACH DEM GOTTESDIENST GIBT ES EIN KLEINES ERFRISCHUNGSGETRÄNK.

Bei Regen in der Pfarrkirche Zolling