Neu- und Umbau Kardinal-Döpfner-Haus, Erzdiözese München und Freising

515861

Südansicht M 1:200

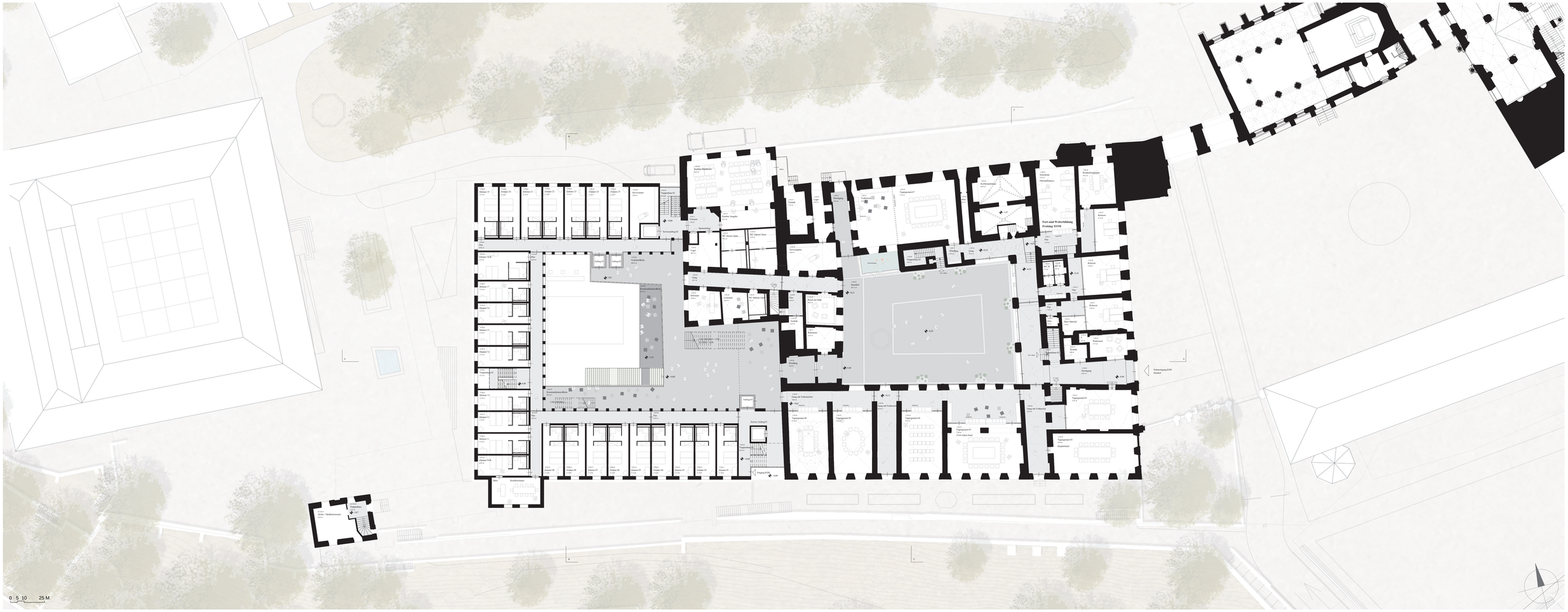

Grundriss Erdgeschoss M 1:200

Neu- und Umbau Kardinal-Döpfner-Haus, Erzdiözese München und Freising

515861

Nordansicht M 1:200

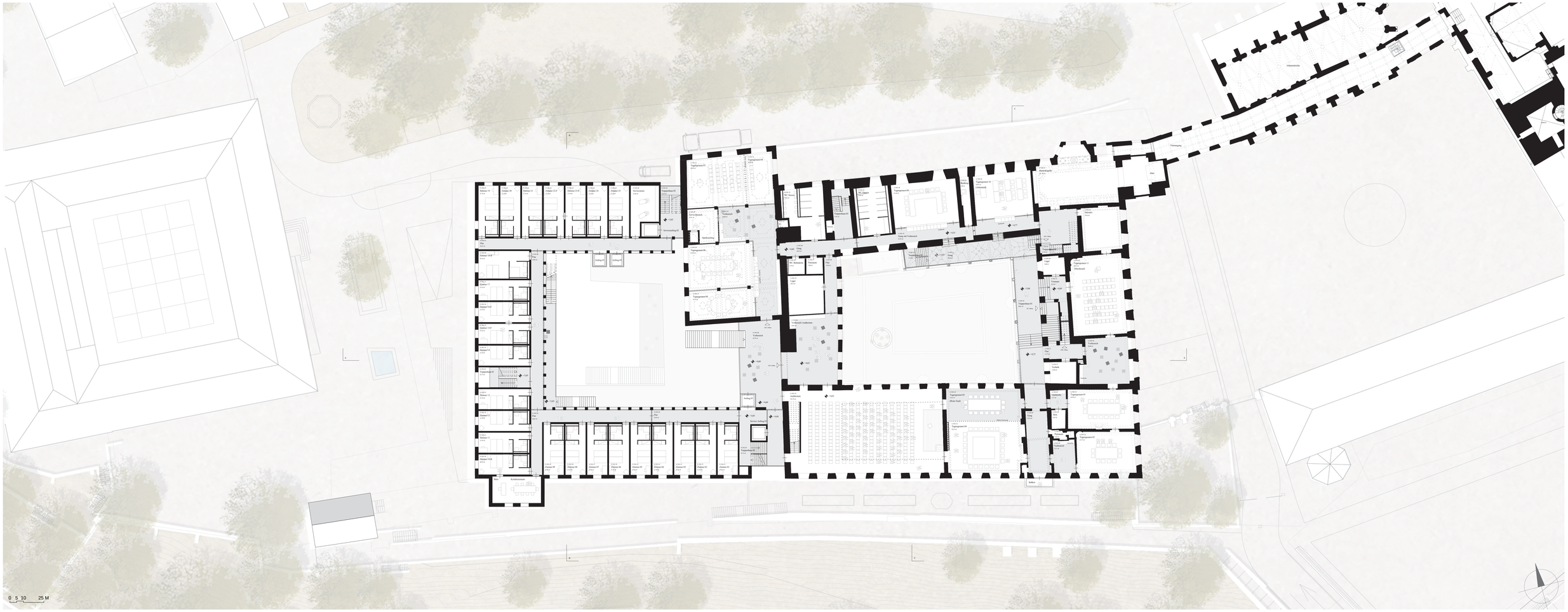

Grundriss 1. Obergeschoss M 1:200