Pfarrnachrichten zum 7. Sonntag im Jahreskreis

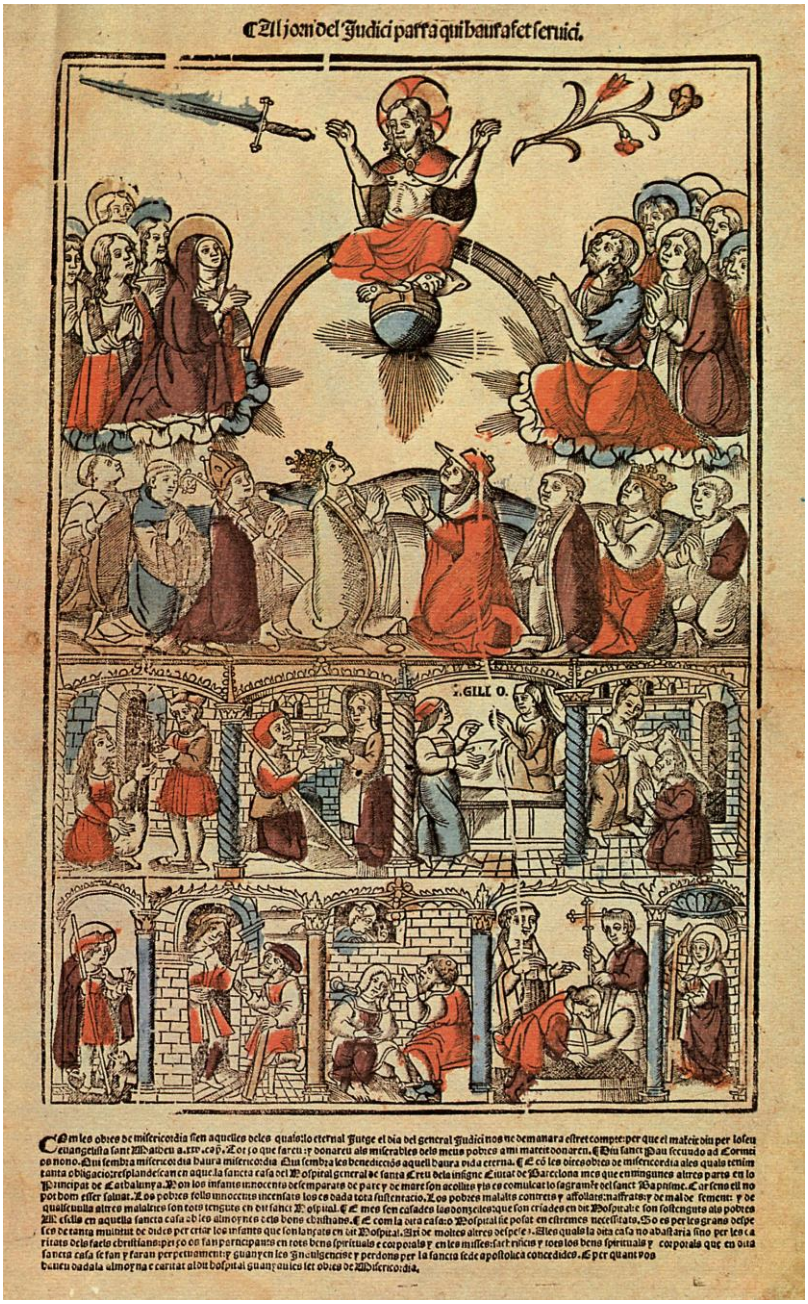

Die sieben Werke der Barmherzigkeit, Holzschnitt um 1520, Barcelona, Instituto Municipal de Historia

Katholisches Pfarramt St. Michael, Schulstraße 36, 85586 Poing
Tel.: 08121/81343, Mail: st-michael.poing@ebmuc.de, Homepage: www.st-michael-poing.de
Öffnungszeiten: Mo., Di., Fr.: 08:30 – 11:30h; Do.: 15:00 – 17:00h

Leseordnung am 7. Sonntag im Jahreskreis (C)

Introitus	Herr, ich baue auf deine Huld, mein Herz soll über deine Hilfe frohlocken. Singen will ich dem Herrn, weil er mir Gutes getan hat.
1. Lesung	1 Sam 26, 2.7–9.12–13.22–23: Der Herr hat dich in meine Hand gegeben; doch ich wollte mich an dir nicht vergreifen.
Antwortpsalm	Ps 103 (102), 1–2.3–4.8 u. 10.12–13: Gnädig und barmherzig ist der Herr, voll Langmut und reich an Huld.
2. Lesung	1 Kor 15, 45–49: Wie wir nach dem Bild des Irdischen gestaltet wurden, so werden wir auch nach dem Bild des Himmlischen.
Ruf zum Evangelium	Ein neues Gebot gebe ich euch: Wie ich euch geliebt habe, so sollt auch ihr einander lieben.
Evangelium	Lk 6, 27–38: Seid barmherzig, wie auch euer Vater barmherzig ist

Tagesgebet

Barmherziger Gott, du hast durch deinen Sohn zu uns gesprochen. Lass uns immer wieder über dein Wort nachsinnen, damit wir reden und tun, was dir gefällt. Darum bitten wir durch Christus, unseren Herrn. Amen.

Gedanken zum Evangelium

Der Politiker Gregor Gysi sagte unlängst: „Wenn wir nicht die Bergpredigt hätten, hätten wir überhaupt keine allgemein verbindliche Moral.“ Tatsächlich ist die Predigt Jesu in ihrem Anspruch, das eigene Leben radikal im Blick auf den Gott und den Nächsten zu leben, zur Wurzel alles humanistischen Denkens und Handelns geworden. Das sehen auch Nichtchristen. Wir Christen aber sollten uns darauf nie ausruhen, sondern immerzu fortfahren damit, aller Welt anhand unseres Handelns zu zeigen, was Barmherzigkeit und Nächstenliebe wirklich bedeuten. Die Richtschnur Jesu dazu lautet: „Wie ihr wollt, dass euch die Menschen tun sollen, das tut auch ihr ihnen!“

Glaubenslied für die Woche (*Gotteslob 487*)

1. Nun singe Lob, du Christenheit, / dem Vater, Sohn und Geist, / der allerort und allezeit / sich gütig uns erweist,
2. der Frieden uns und Freude gibt, / den Geist der Heiligkeit, / der uns als seine Kirche liebt, / ihr Einigkeit verleiht.
3. Er lasse uns Geschwister sein, / der Eintracht uns erfreun, / als seiner Liebe Widerschein / die Christenheit erneun.
4. Du guter Hirt, Herr Jesu Christ, / steh deiner Kirche bei, / dass über allem, was da ist, / ein Herr, ein Glaube sei.
5. Herr, mache uns im Glauben treu / und in der Wahrheit frei, / dass unsre Liebe immer neu / der Einheit Zeugnis sei.

Gebetsmeinung des Papstes

für den Monat Februar: Wir beten für alle Frauen des geweihten Lebens, dankbar für ihre Sendung und ihren Mut, neue Antworten auf die Herausforderungen unserer Zeit zu suchen und zu finden.

Gebetsanliegen unserer Pfarrei in der Pandemiezeit

König des Sonntags, mach uns gesund, / heil uns, Maria, in Zeiten der Krankheit. / Das heilige Kreuz möge uns helfen, / ohne allzu große Leiden die Krankheit zu überstehen.

Nachrichten

Regelungen zum Besuch der Gottesdienste

In den Sonntagsgottesdiensten um 10:30 Uhr in der Pfarrkirche Sel. P. Rupert Mayer und bei den in der Gottesdienstordnung zusätzlich angegebenen Gottesdiensten gilt die sog. 3G-Regel. Bitte halten Sie am Eingang einen Nachweis über Impfung, Genesung oder aktuellen negativen Test sowie Ihren Personalausweis bereit. Kinder bis zum 6. Geburtstag, noch nicht eingeschulte Kinder und Schüler, die regelmäßigen Testungen im Rahmen des Schulbetriebs unterliegen, stehen getesteten Personen gleich. Sofern der Abstand von 1,5m nicht gewahrt bleibt, ist das Tragen einer FFP2-Maske Pflicht.

Pfarrgemeinderatswahl 2022

Am 19. und 20. März 2022 findet die Wahl zum neuen Pfarrgemeinderat statt. Nach Fristablauf für Kandidatenvorschläge hat der Wahlausschuss die endgültige Wahlliste festgestellt. Um die 6 Sitze im Pfarrgemeinderat bewerben sich folgende Persönlichkeiten aus unserer Pfarrei:

- Franz Deißler (52), Angestellter, Am Töpferofen,
- Johannes Dieling (56), Dipl.-Kaufmann, Bgm.-Deffner-Straße,
- Dr. Kyung Ha Eisele (43), Ingenieurin, Erikaweg,
- Martina Hohl (60), Dipl.-Sozialpädagogin, Riesengebirgsstraße,
- Sandra Lang (45), Verwaltungsangestellte, Schulstraße,
- Ludwig Lanzl (61), Bautechniker, Hauptstraße,
- Irmgard Reischl (55), Hauswirtschaftsdirektorin, Dorfstraße,
- Renate Schlögl (51), Gemeindebüchereiangestellte, Böhmerwaldstraße, und
- Claudia Zörnweg (41), Studienrätin im Förderschuldienst, Herbststraße.

Über die Kandidaten können Sie sich in den kommenden Wochen auf Plakatwänden in unseren beiden Kirchen informieren. Gewählt werden kann an folgenden Terminen und Orten:

Samstag, 19.03.2022, 18:15 – 20:15 Uhr: Pfarrkirche Sel. P. Rupert Mayer, Gebr.-Asam-Str. 2,
Sonntag, 20.03.2022, 08:15 – 12:00 Uhr: Alte Pfarrkirche St. Michael, Anzinger Str. 2,
Sonntag, 20.03.2022, 09:45 – 13:30 Uhr: Pfarrkirche Sel. P. Rupert Mayer, Gebr.-Asam-Str. 2.

Die Wahlbenachrichtigung, mit der Sie auch Briefwahl beantragen können, geht Ihnen per Post zu.

Atemholen – Musik, Texte, Stille

Offenes Angebot am Di., 22.02.2021 von 17:30 – 18:30 Uhr in der Pfarrkirche Sel. P. Rupert Mayer.

+ Gottes Segen Ihnen allen!

Ihr Pfr. Philipp Werner

Gottesdienstordnung

Sa. 19.02.
19:00 Hl. Messe (PRM)

So. 20.02. 7. Sonntag im Jahreskreis (C)
09:00 Hl. Messe (St. M)
10:30 Hl. Messe für die Pfarrei und Taufe Tatjana und Sebastian Meunier (PRM) **[3G]**
10:30 Kindergottesdienst via Zoom (Anmeldung unter st-michael.poing@ebmuc.de)
10:30 Hl. Messe *[kroatisch]* (St. M)
12:15 Hl. Messe *[kroatisch]* (PRM)

Mo. 21.02. Hl. Petrus Damiani, Bischof v. Ravenna, Kirchenlehrer

Di. 22.02. Fest Kathedra Petri
08:00 Hl. Messe **entfällt** (St. M)
17:30 Atemholen (PRM)
19:00 Rosenkranz (PRM)

Mi. 23.02. Hl. Polykarp, Bischof von Smyrna, Märtyrer
08:00 Hl. Messe **entfällt** (St. M)

Do. 24.02. Fest des Hl. Matthias, Apostel
19:00 Hl. Messe (PRM)

Fr. 25.02. Hl. Walburga, Äbtissin von Heidenheim in Franken
08:00 Hl. Messe **entfällt** (St. M)
15:00 Stille Anbetung (St. M)

Sa. 26.02. Sel. Edigna von Puch, Jungfrau, Einsiedlerin
19:00 Hl. Messe (PRM)

So. 27.02. 8. Sonntag im Jahreskreis (C)
[Hl. Gregor von Narek, Abt, Kirchenlehrer]
09:00 Hl. Messe (St. M)
10:30 Hl. Messe für die Pfarrei (PRM) **[3G]**
10:30 Hl. Messe *[kroatisch]* (St. M)
12:15 Hl. Messe *[kroatisch]* (PRM)

Beichtgelegenheit

Freitag, 15:00 Uhr zu Beginn der Anbetung in St. Michael sowie nach Terminvereinbarung jederzeit.

Kollekten

20.02.: für unsere Pfarrei
27.02.: für unsere Pfarrei