Katholischer Deutscher Frauenbund

Zweigverein Bad Aibling

FRAUENBUND

Herzlich willkommen!

Programm Januar - Juni 2023

JANUAR *Donnerstag, 12.1.2023 – 19.30 Uhr - Paulusheim*
Meditativer Tanz.

FEBRUAR *Donnerstag, 16.2.2023 – 14.02 Uhr*
„Unsinniger Donnerstag“
im Gasthof Kriechbaumer in Mietraching. Sketche, Tanz und Lustigsein.

Samstag, 25. 2.2023
Spirituelle Winterwanderung
auf den Thierberg /Kiefersfelden
Flyer liegt ab Ende Januar 2023 in den Kirchen der Stadt aus.

MÄRZ

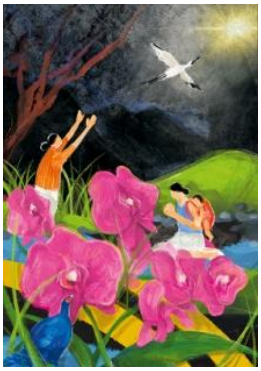

Freitag, 3.3.2023
Weltgebetstag „Taiwan“
19.00 Uhr im Paulushei anschließend gemütliches Beisammensein.

Donnerstag, 9.3.2023 – 19.30 Uhr - Paulusheim
Meditativer Tanz.

Freitag, 10.3. und Samstag 11.3.2023
jeweils ab 14.00 Uhr im Paulusheim - Johannisstüberl
„Herzkissen“ Aktion für Münchner Klinikum.

Mittwoch 22.3.2023 - 14.00 Uhr
im Paulusheim - Johannisstüberl
Bezirksbildungstag *mit Frau Reinbold*
Thema „ Schön und stark wie ein Baum“ Ein Loblied auf die Frauen.

APRIL *Donnerstag 6.4.2023 – 19.00 Uhr Mariä Himmelfahrt*
Gottesdienst und Anbetung zum Gründonnerstag
Anbetung gestaltet vom Frauenbund.

Samstag, 15.4.2023 – 14.00 Uhr ***– im Paulusheim***
Wortgottesfeier für unsere verstorbenen Mitglieder
***und* anschließend Jahreshauptversammlung.**

Freitag, 21.4.2023, 14.30 Uhr Mariä Himmelfahrt
Kirchenführung in Mariä Himmelfahrt
Dauer ca. 1 Stunde – durch die zertifizierte Kirchenführerin Edda Falk – anschließend gemütliches Beisammensein bei Café Rott.

Sonntag, 30.4.2023
Jubiläum 100 Jahre KDFB Feldkirchen-Westerham
Der KDFB Feldkirchen-Westerham gehört zum Bezirk Bad Aibling.

MAI *Freitag, 5.5.2023 – 19.00 Uhr - Mietraching.*
Maiandacht

Donnerstag, 11.5.2023 – 19.30 Uhr - Paulusheim
Meditativer Tanz.

Samstag, 13.5.2023 – 14.30 Uhr
Bezirkssternwallfahrt aller Bezirksvereine
nach Mietraching – nach einer Andacht in der Kirche
anschließend Einkehr im „Peißenhof“ gleich am Eingang im B&O-Gelände.

JUNI *Freitag, 2.6.2023* **–** 19.00 Uhr
„Auszeit“ in St. Sebastian.

Freitag, 16.6.2023 – 20.00 Uhr
Volkstheater Bad Endorf
„Irmingard vom Chiemsee“.

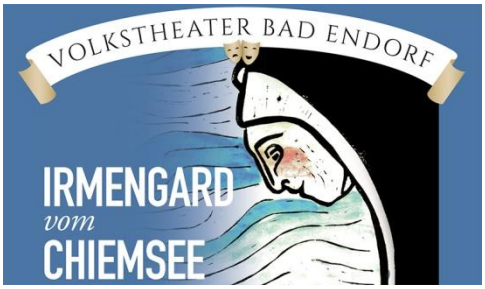

JUNI **Tagesausflug**
Näheres bei der Jahreshauptversammlung im April

Bei Fragen und Anregungen wenden Sie sich bitte an

Theresia Rass 1. Vorsitzende
Telefon 08061 – 4741, Handy 0157 5956 5971 oder

Rita Krupp 2. Vorsitzende
Telefon 08061 – 30768, Handy 0160 26 11 503

Infos zu Veranstaltungen vom Frauenbund auch zur gegebenen Zeit im Mangfallboten, Stadtkirche Aktuell, Stadtjournal der Stadt Bad Aibling und Aushang in den Kirchen Mariä Himmelfahrt, St. Sebastian, St. Georg, Ellmosen und Mietraching.

Gerne schicken wir Ihnen Infos sowie das Programm vom Frauenbund per email - bitte Nachricht an:
rita.krupp@onlinehome.de

Zu allen Veranstaltungen sind auch Nichtmitglieder des Frauenbundes herzlich willkommen.

Katholischer Deutscher Frauenbund
Zweigverein Bad Aibling